平成25年8月1日 発行(隔月刊)

県立 科学と芸術の 久喜図書館だより

第66号
2013/8 - 9

彩の国 埼玉県

編集発行:埼玉県立久喜図書館 TEL 0480(21)2659 Fax 0480(21)2791
〒346-8506 久喜市下早見85-5
埼玉県立図書館Webページ https://www.lib.pref.saitama.jp/

携帯サイト

資料展示「がん、もっと知りたい！」

期　間：平成２５年７月３０日（火）～９月１日（日）（休館日を除く）
会　場：埼玉県立久喜図書館　２階公開図書室

日本人の２人に１人が、一生のうちにがんになる可能性があるといわれています。すべての人にとって、がんは身近な病気です。

これからがんのことを知りたいという方や、治療中の方、そのご家族のお役に立てるよう、資料を集めました。がんの基礎知識、予防と検診、治療方法、治療中の生活、がんと仕事などの資料を中心に展示しています。パネル展示やパンフレットコーナーなども特設していますので、この機会にぜひご活用ください。

同時開催

パネル展示「治療中の生活情報パネル」
協力：NPO法人キャンサーリボンズ

患者会情報 がん患者会情報，イベント案内ほか
協力：埼玉県保健医療部疾病対策課がん・疾病対策担当

好評 やって納得！情報の探しかた講座のご案内

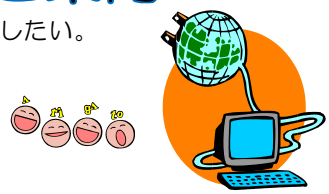

インターネットを使って図書館の本を探したい。情報を収集したい。図書館をもっと使いこなしたい。そういった方のために講座を開催します。参加費は無料です。

講座内容　いずれのコースも１回（半日）で完結する講座です。連続するものではありません。複数のコースを受講することができます。

対象者　県内在住・在勤・在学の方で、パソコンの基本操作（キーボード入力）ができる方。

会場　埼玉県立久喜図書館　２階研修室

申込方法　各県立図書館窓口で配布している申込書に必要事項を記入の上、県立久喜図書館カウンターへお申込みください。郵送またはFAXによる申込みも受け付けています。申込書は県立図書館ウェブサイトでも配布しています。（https://www.lib.pref.saitama.jp/stplib_doc/sagashikata/sagashikata_kuki.html）

コース	内容	開催日時・定員			応募締切
はじめてのインターネット	インターネットの簡単な使い方を学ぶ講座です。インターネットを始めたけれど「使い方がいまひとつ分からない」という方におすすめです。	10月4日（金）	10:00～12:00	各回6名	9月20日(金)
			13:30～15:30		
インターネットで本を探そう	インターネットがあれば、いつでもどこでも本を探せます。県立図書館に行かずに本を調べて予約しましょう。横断検索など図書館を便利に活用する方法をご紹介します。	10月5日（土）	10:00～12:00		
			13:30～15:30		
カラダと病気の情報を探そう	インターネットを使って、病気や薬など最新の医療情報を調べてみましょう。医療情報サイトを使った簡単な文献検索も行います。	10月18日（金）	13:30～16:00	各回9名	9月29日(日)
		10月19日（土）	13:30～16:00		
日本映画の世界をもっと楽しもう	「男はつらいよ」などの名作映画を楽しむために知っておきたい情報の探し方をインターネットや参考図書を使ってご紹介します。	12月13日（金）	13:30～15:30		11月26日(火)
		12月14日（土）	13:30～15:30		

★ お問い合わせ先　埼玉県立久喜図書館　情報・地域協力担当　TEL：０４８０－２１－２６５９

図書館×博物館 連携イベント

県立歴史と民俗の博物館企画展**「絵で語る埼玉の民話 池原昭治・童絵の世界」**(7/20～9/1)にあわせ、関連イベントを開催します。子ども図書室で資料展「埼玉の民話」も開催中！

～この夏、あなたも学びすと Saitama～

むか～しむかし あったとさ

民話の世界を楽しもう

平成25年8月6日(火)
13時30分開場 14時開始
埼玉県立久喜図書館
1階視聴覚ホール【定員140名】
入場無料　申込不要
※どなたでも参加できます

◆おはなし会　埼玉の民話【14時～／30分】
かっぱのくれたふしぎなつぼ／あずきとぎのばさま／あかい目のわらべび

◆民話の道具あれこれ　【14時30分～／20分】
博物館の学芸員が楽しく紹介。昔の道具をさわってみよう。

◆映画会　日本の昔話　【15時～／37分】
さるとかに／塩ふきうす／ぶんぶくちゃがま

おはなし会のお知らせ

おはなし会は、絵本の読み聞かせや、紙芝居、おはなし（昔話など）を楽しむ会です。
土曜日は大きい子向きで、お子さんだけの参加となります。
第2、第4水曜日はちいさい子向きのおはなし会で、保護者の方も一緒に参加できます。

＊始まる時間の5分前までに子ども図書室へいらしてください。

☺ちいさい子向き　2、3歳のこどもと保護者
第2、第4水曜日　11時～11時20分

8月14日（水）絵本『じゃぐちをあけると』
8月28日（水）絵本『いちにのさんぽ』
9月11日（水）絵本『おててがでたよ』
9月25日（水）絵本『ねてるのだあれ』

☺大きい子向き　ひとりできけるこども（保護者可）
毎週土曜日14時～14時30分

8月3日（土）絵本『ターちゃんとペリカン』
8月10日（土）絵本『つゆくさ』
8月17日（土）絵本『げんきなやさいたち』
8月24日（土）工作「ぱたぱた」
8月31日（土）絵本『トマトさん』
9月7日（土）絵本『ハンダのびっくりプレゼント』
9月14日（土）絵本『ひがんばな』
9月21日（土）絵本『やまこえ のこえ かわこえて』
9月28日（土）工作「かみつきヘビ」

プログラムは都合により変更になることもあります　詳しくは子ども図書室にお尋ねください

コバトン

映画会のお知らせ

県立久喜図書館では、1階視聴覚ホール（定員140名）でいろいろな映画会を行っています。鑑賞は無料で、予約なども特に必要ありません。どうぞお気軽にご来場ください。

◎8月の予定

8月2日（金）14時～　郷土に親しむ映画会
★あらかわ（80分）
8月9日（金）14時～　夏休み映画会
★長くつしたのピッピ（88分）
8月16日（金）14時～　金曜映画会
★Hibakusha（132分）
8月23日（金）14時～　夏休み映画会
★宝島（90分）
8月30日（金）14時～　名画鑑賞会
★典子は、今（117分）

◎9月の予定

9月6日（金）14時～　郷土に親しむ映画会
★あらかわ　続　水の共同体をもとめて（80分）
9月13日（金）14時～　金曜映画会
★芭蕉布を織る女たち（30分）
★彩なす首里の織物（40分）
9月20日（金）14時～　名画鑑賞会
★泥の河（105分）
9月26日（木）14時～　郷土に親しむ映画会
★林学博士第1号 本多静六（さきたまの丘から）（20分）
★出て来い“池の鯉”武笠三（さきたまの丘から）（20分）
★速記王・若林坦蔵（さきたまの丘から）（20分）

開場は上映30分前です

コバトン