

武蔵國大里郡市田村誌

10 11 12 13 14 15 16 17 18 19 20



武藏國大里郡
高本村

沿革

名稱

本村延喜式内高城神社ノ鎮座スルヲ以テ高木御ト稱セシカ御中教村ニ分離セシヨリ高木村ト云トリ

所屬

郡郷 莊領 組大 小區 郡區 戶長 役場

古時大里郡ニ屬ス(延喜式神名帳)永祿年中吉見郡ト稱ス小田原北条家所領役帳(寛永年中大里郡ニ復ス上吉見御ト云又領ト稱ス)明治元年武蔵知縣事奉テ由月山組合置本村ニ是ニ組合テ同單浦和縣第十四區ト改メ同五年八間縣第三大區六小區ニ編入ス同七年八間縣為兩縣合併ニ熊谷縣ヲ置キ旧八間縣ヲ南部ト稱シ故ニ南七大區六小區ト云同九年埼玉縣ニ屬シ又南ノ字ヲ削リ同十二年更ニ區ヲ廢シ郡制トナリ大里藩羅榑澤男兼郡役所ニ屬シ同十七年聯合府長役場ヲ中曾根村ニ置キ之レニ屬ス

分合

○

管轄

永祿ノ頃北条氏ノ幕下將野大膳甚之ヲ領ス天正十八康寧年徳川氏關東統領ノ後代官之ヲ支配ス正保四年忍藩阿部豊後守忠秋ノ封内ニ屬ス元禄十二年戊寅年徳川氏ニ復ス之文三年戊午打高三百貳拾八石八斗九升七合ヲ割キ貳百拾五石八斗三升九合ヲ旗下士秋山伊兵衛ノ采地トシ殘高百拾石五升八合ヲ代官之ヲ支配シ宝曆十三癸未年旗下士田中出羽守ノ采地ト改メ爾後秋山田中ノ兩氏襲

沿革

世相傳ノ維新ノ際明治元辰年武藏知縣事ノ管轄トナル同二年大宮縣ノ管轄トナル後浦和縣ト改メ同四年入間縣管轄トナル同七年袋谷縣ニ屬シ同九年埼玉縣ノ管轄トナル同十二年大里藩羅豫澤男舍郡役所ニ官理ニ屬シ同十七年本村外十ヶ村ヲ合セ中曾根村聯合戶長役場ヲ置キ之ニ屬ス

位置疆域

位置

大里郡南方

東

大里郡白谷村通戸川

西

大里郡沼黒村耕地

南

比企郡固郷知里吉野川

北

大里郡中曾根村耕地

幅員

東西

六町四拾間

南北

六町三拾間

周回

拾七町四拾七間三尺

面積

四拾町五段四畝廿六步

地味

色

鼠

質

壤土細砂ヲ交ユ

適種

稻梁麥芋瓜甜瓜ニ適スト云時々水害ニテ損害多シ

位置疆域 幅員 地味 地勢

地勢

山脈

水脈

南方和野野川ヲ通ラシ西沼黒打リ入り比本郡界ヲ東流シ相上村ニ至ル東通川ヲ帶ノ向谷村ノ界ヲ南流シ和田吉野川ニ合ス

東部

通戸ノ帶ニテ和田吉野川ニ合ス 但シ川ノ合併ハ向谷村地内ナリ

西部

田園

南部

和田吉野川

北部

耕地

全地形勢 南ニ和田吉野川ノ陰堤アリ東ニ通戸川ノ帶ニ西ニ和田吉野川ノ堤北ハ田園漸ク高シ全村低地ニテ年々ノ水災數度ニ及ビ農家疲弊ス荒川洪水ニテ堤塘ヲ破ル時ハ湖中ニ在ルカ知シ

地種	官有地										地種	里程								
	第一	第二	第三	第四	小計	第一	第二	第三	小計	總計										
	別段 貳段七畝廿九步 數筆三	別段 貳町二段貳畝拾五步 數筆	別段 貳町二段貳畝拾五步 數筆	別段 貳町九段拾八步 數筆十九	別段 三拾七町五段貳畝五步 數筆七百五十三	別段 三拾七町五段貳畝五步 數筆七百五十三	別段 貳町二段貳畝拾五步 數筆	別段 貳町二段貳畝拾五步 數筆	別段 貳町二段貳畝拾五步 數筆	別段 貳町二段貳畝拾五步 數筆			別段 四拾町五段四畝廿六步 數筆七百七十五							
元標所在中央字上町ニ在リ			本府廳ハ十一里三丁			本郡役所ハ一里二十丁			近			東京			著名市邑					
			東鴻巣ハ四里			西小川ハ五里			南松山ハ二里			北熊谷ハ一里二十丁			熊谷ハ一里			〃		

地種 里程

戸數

族 士			族 華		
小計	入寄留管 <small>内 外</small>	本籍	小計	入寄留管 <small>内 外</small>	本籍
	内 現住 出寄留管 <small>内 外</small>			内 現住 出寄留管 <small>内 外</small>	
計 合			民 平		
總計	入寄留管 <small>内 外</small>	本籍	小計	入寄留管 <small>内 外</small>	本籍
	内 現住 出寄留管 <small>内 外</small>			三十九戸内 現住三十九戸 出寄留管 <small>内 外</small>	

戸數優

六筆免

上鍛治房向道腰巻
壹町三段七畝九歩
筆數四十二

雜役免
藏役免直路道性
貳町貳段三畝七歩
五十八

押下三角龍宮荒ララ
三町四段。〇。壹歩
六十

膝喰

膝喰 角田
壹町三段四畝拾四歩
二十一

瀧宮

瀧宮
三町四段。〇。壹歩
六十

高城町

五郎宮下在寂久保田柳袋
四町四段貳畝〇四歩
七十八

箕子橋

箕子橋 川中西
壹町八段壹畝七歩
二十四

字地總計段別三拾四町九段五畝。七歩是ノ地所ノ總計段別四拾町五段四畝
廿二歩ノ地較スレテ貳町五段九畝拾九歩ノ城少ク見ル其城ハニ所以
官有地ニ於テ川溝渠堤塘道路等ノ段別二町四段七畝廿七歩ノ民有地ニ於
テ畦畔段別壹畝七歩ノ字ニ依テ記載シ難キモノアリ之ヲ加フル則
地所ノ總計ニ照シテ増成セン

華		越		士		越	
本籍	內 出寄留營 計	人寄留營 計	小信	本籍	內 出寄留營 計	人寄留營 計	小信
本籍	內 出寄留營 計	人寄留營 計	小信	本籍	內 出寄留營 計	人寄留營 計	小信
本籍	內 出寄留營 計	人寄留營 計	小信	本籍	內 出寄留營 計	人寄留營 計	小信

華族		土族	
本籍	入寄留	本籍	入寄留
戶主 男女	管外 管內	戶主 男女	管外 管內
計	計	計	計
合	合	合	合
現住	繳合	現住	繳合
出寄留 管外	出寄留 管內	出寄留 管外	出寄留 管內
合	合	合	合
以上差引		以上差引	

以上差引

可燻

人口

凡

平 男 台 信

本籍	內 出寄留營 計	人寄留營 計	小信	本籍	內 出寄留營 計	人寄留營 計	小信
本籍	內 出寄留營 計	人寄留營 計	小信	本籍	內 出寄留營 計	人寄留營 計	小信
本籍	內 出寄留營 計	人寄留營 計	小信	本籍	內 出寄留營 計	人寄留營 計	小信
本籍	內 出寄留營 計	人寄留營 計	小信	本籍	內 出寄留營 計	人寄留營 計	小信

平民

本籍 戶主 男 三十八人
 家族 女 五十八人
 計 百六十二人
 合 二百二人
 內 現住 百九十七人
 出寄留 管外 五人
 管內 五人
 合 五人

入寄留 管外 戶主 女 計
 管內 家族 女 計
 合 繳合

以上差引

總計

本籍 戶主 女 計
 家族 女 計
 合 內 現住
 出寄留 管外 合

入寄留 管外 戶主 女 計
 管內 家族 女 計
 合 繳合

合計 女 男 計

以上差引

本籍年齡

五年未滿	男 十二人 女 十七人 合 二十九人	五十五年以上	男 一人 女 四人 合 五人
五年以上	男 十四人 女 十五人 合 二十九人	六十年以上	男 三人 女 四人 合 七人
十年以上	男 十一人 女 十一人 合 二十二人	六十五年以上	男 二人 女 四人 合 六人
十五年以上	男 五人 女 十三人 合 十八人	七十年以上	男 一人 女 一人 合 二人
廿年以上	男 四十一人 女 十一人 合 五十二人	七十五年以上	男 一人 女 一人 合 二人
廿五年以上	男 四十四人 女 七人 合 五十一人	八十年以上	男 一人 女 一人 合 二人
三十年以上	男 八十二人 女 十二人 合 九十四人	八十五年以上	男 一人 女 一人 合 二人
三十五年以上	男 六十五人 女 五十一人 合 一百一十六人	九十年以上	男 一人 女 一人 合 二人
四十年以上	男 五十九人 女 三十一人 合 九十人	九十五年以上	男 一人 女 一人 合 二人
四十五年以上	男 四十六人 女 二十四人 合 七十人	百年以上	男 一人 女 一人 合 二人
五十年以上	男 三十三人 女 十三人 合 四十六人	年齒未詳	女 一人
總計	男 九十六人 女 一百六十六人 合 二百六十二人		

本籍年齡 生死及就籍除籍

牛馬車舟

計總 十四頭	馬			牛			牛馬
	小計 駝 牲	外種 駝 牲	內種 駝 牲 十四頭	小計 駝 牲	外種 駝 牲	內種 駝 牲	
	合計	小計	小計十四頭	合計	小計	小計	
計總	車力人	車	荷	車	馬	車牛	車
	二人乘	一人乘	大六以上	大七以上	二疋立	一疋立	
	合計		合計		合計		

計	女男	除籍	女男	死亡	女男	計	女男	就籍	女男	出生	生死及就籍除籍
	合		合二人		合		合		合十一人		
	合		合二人		合		合		合十一人		

船形本日		船帆風		船氣蒸	
千石以上	合計	千噸未滿五百噸以上	合計	千噸未滿五百噸以上	舟
五百石未滿百石以上		五百噸未滿百噸以上		五百噸未滿百噸以上	
百石未滿五拾石以上		百噸未滿五拾噸以上		百噸未滿五拾噸以上	
五拾石未滿		五拾噸未滿		五拾噸未滿	
合計					
	總計一艘	水船	茶船	遊船	小廻船
		水害豫備船 一艘			
				渡海船	通船
					客船
					漁船
					船

神社

高城神社

所在 本村東南 坪數六百九十五坪

祭神 高御産靈尊

社格 打社 延喜式内

創建 未詳

祭日 九月十九日

氏子 高本村一般

末社

大里郡吉野郡瀬尾神社相掌
鈴水信兼々勤

本社延喜式内ノ田地ナリ寛永正保頃ハ社ハ衰只社地ハ年ヲ経テ田圃トナリシヨリ今ノ地ニ遷シト云先ツ年田ニテ村民古鈴ヲ掘出セリ園ハ赤出ス高水ノ神ノ御産靈尊ニテテテ御堂明神ト云里俗五郎ノ宮ト稱シ鎌倉權五郎景政ヲ祭ルナリト附會シ此武藏風土記ニ出スルニ甚キト云ベシ

神社

龍祭神社

所在 本村南 坪數五十九坪

祭神 瀨織津姫神

社格 無格社

創建 未詳

祭日

氏子

末社

大里郡吉野郡瀬尾神社相掌
鈴水信兼々勤

往時高城神社ハ拜スル者必ス次後ヲ為セト云吉野川ノ北岸古杉杉繁茂自然風致存セシカ明治ノ始メ伐木枝剪セシ今僅ニ存

官位勳等アル者ハ之ヲ加記スヘシ

器名
官名

器名
官名

所在	坪數	祭神	社格	創建年月	祭日	氏子	末社	現任宮司 若ノ八 官ノ名	雜
所在	坪數	祭神	社格	創建年月	祭日	氏子	末社	現任宮司 若ノ八 官ノ名	雜

寺院

醫王 山

觀音寺坊
地藏院 庵

所在 小村西坊
上街 坪數四百四十七坪

宗派 新義真言宗 格大和國長吉小北坊末

開基人名。

開基年月。

末寺院

現住ノ姓名 大里郡海正村淨安寺住職
高橋快正兼帶

無住年久ニ雨ヲ漏スニ至リ木堂四藍破毀
シ今庫裡ノニ存ス

雜

寺院

山

院寺坊
庵坊

所在 坪數

宗派 寺格

開基人名

開基年月

末寺院

現住ノ姓名

雜

所ノ下ハ明治何
支年何月何日
ノ分ト記入スハ
尤日ハ記入セサ
モ昔シカラス
但段別ハ成式明
治十九年一
月一日ノ分ヲ記
載スヘシ
内ノ地所殘ラヌ
自ラノ地所ヲ其
カシテ多クシテ
シテ紙内ニ入リ
ラシ紙ハ一ノ
ラニ書スルモ
ラニ書スルモ

山	坪數	院寺 庵坊	所在	坪數	院寺 庵坊	宗派	寺格	開基人名	開基年月	末寺院	現住ノ姓名	雜
山	坪數	院寺 庵坊	所在	坪數	院寺 庵坊	宗派	寺格	開基人名	開基年月	末寺院	現住ノ姓名	雜

官有地	神社	河	溝渠	堤塘	道路	寺院	段別	段別	段別	段別	段別	段別	地所
段別貳段七畝廿九步	段別六段壹畝廿七步	段別四段六畝廿四步	段別四段貳畝拾三歩	段別九段六畝拾五歩	段別壹段四畝廿七歩	段別	段別	段別	段別	段別	段別	段別	地所
民有地	田	畑	郡村 宅地	草生	墓地	舊捨場	畦畔	段別	段別	段別	段別	段別	郡村
段別拾七町五段六畝廿八歩	段別拾六町九畝三歩	段別三町六段九畝拾六歩	段別三畝廿壹歩	段別九畝廿五歩	段別三畝八歩	段別三畝七歩	段別三畝七歩	段別	段別	段別	段別	段別	郡村

道路陸海其他調査
本測ノ地ハ調査
外何々ノ地ハ調査
本測ニテ段別詳ナ
クスト別入スヘシ

並木ハ其本種及ヒ
源密ヲ知シ形狀ハ
本測ニテ段別詳ナ
クスト別入スヘシ

段別	段別	段別	段別	段別	段別	段別	段別	段別	段別	段別	段別	段別	段別	段別	段別	段別	段別	段別	段別	
合計段別 九町九段。拾八号	合計段別 三拾七町六段四町。八号																			
總計段別 四拾町五段四町六号																				
外										調査未済ニテ段別詳ナラス										

道路	松山道	等級	里道	長	貳町四拾四間	幅	貳間	並木		形狀	西北方治里村ノ界ヨリ南ニ延キ比企郡岡郷ニ入ル本郡能各取ヨリ 松山所ノ通テリノ経路ナリ	雜項		道路
----	-----	----	----	---	--------	---	----	----	--	----	---	----	--	----

等級	里道
長	貳町
幅	貳間
並木	。
形狀	東方向各村より来り南に延き再び向各村より北埼玉地より比企郡小川村連なり経路なり
雜項	

河渠

河渠

等級	里道
長	貳町
幅	貳間
並木	。
形狀	東方向各村より来り南に延き再び向各村より北埼玉地より比企郡小川村連なり経路なり
發源	和野吉野川 男食郡ニ發シ東流シ沼黒村界より本村ニ来ル
流狀	東流屈曲恰モ蛇行ノ如シ
所屬ノ長	九町五拾壹間五尺 廣四間ヨリ五間ニ至ル
深	三尺ヨリ九尺ニ至ル 水質清澄
灌溉	。
運輸	。
物産	。
雜項	一橋ヲ架ス箕ノ子橋ト云一堰アリ至和堰ト云大里郡相上村地内ニ係リ通常水流不多ニ時ノ雷雨ニテモ比企男食郡水押出シ満水ス又荒川ノ堤水湖リ由テ田園ニ溢レ海ノ如シ天保四巳年大里郡五作村ニ門極テ置キ防禦ス近來堤水ハ防テモ地水荒川水滿テハ滞滯ス

河渠ノ種類ニ入ルル
ハ本川ニ合スル
テハ全郡ノ形
ニシテ他ノ町
ニテハ其ノ所
ニテハ其ノ詳
ニテハ其ノ詳

通戸川

發源 本郡中恩田村ニ發シ中曾根村ヲ經テ水村ニ至ル

流狀 東南ニ流

河屬ノ長 五町三拾八間

廣 貳間

深 三尺

水質 清澄

灌溉 ○

運輸 ○

物産 ○

向谷村ノ境界ヲ南流ス向谷村ノ条ニ委ニ

雜項

橋梁

箕子橋

所在 南字箕子橋ニ在リ

長 三間

幅 壹丈

橋造 土造

架設年月 未詳

松山道和里野川ニ架此橋正故
カ此邊ノ字ヲ箕子橋ト云フ

雜項

橋梁

所在	長	幅	構造	架設年月	雜項

堤塘

和田吉野川除堤

長六町四拾三間

高七尺ヨリ蒙丈ニ至ル

幅馬踏九尺

敷四間

西多沼黒村界ヨリ来リ少シク南シテ東ニ鏡ツリ向ハ村ニ入ル

雜項

長

高

幅

雜項

堤塘

明治十七年度ノ調
査田ルヘシ

租 稅

國 稅

地稅金三百六拾貳圓三拾三匁八厘

鑛山稅金

酒造稅金

舊鹽營業稅金

烟草稅金

證券印紙諸稅金

郵便料金

訴訟用印紙稅金

代言免許稅金

租 稅 一

長

高

幅

雜 項

長

高

幅

雜 項

船税金
車税金
會社税金
銃獵税金
牛馬賣買免許税金
賣藥税金
度量衡税金
版權免許料金
商標登録手数料金
海外旅券其他免許手数料金
合計金 三百六拾貳圓三拾三錢八厘

地租割金 六拾四圓五拾七錢八厘
戸數割金 貳拾三圓三拾四錢八厘
營業税金 六圓三拾六錢
雜種税金 六拾錢
合計金 九拾四圓八拾八錢六厘

田 壹拾九石六斗四升九合四勺	石盛	十四二十八	免
畑 高貳百六拾九石五升九合七勺	石盛		免
屋敷 高拾石壹斗八升七合九勺	石盛		免
合計地租	米 三名七斗六升九合		
	永 三百五匁六十六文一分四厘		

租稅二

但項目ノ掲記ナ
キモノハ之ヲ増
加スヘシ

成入シ其詳ヲ記注
スヘシ

該年ノ實納額詳ナ
ラサルハ其後
ラサレバ其後
ノ記入スヘシ若シ
ク記入スヘシ若シ
云々

他種々ノ上納物ヲ
小物成小役ノ類其
他種々ノ上納物ヲ

開き不良資料

物名ノ記載ナキモ
ノハ之ヲ増加シキモ
物産遺漏ナク記入
スヘシ

鯉	乾魚	桐	菜	葉	楮	甘	製	藍	蠶	蠶	生	麻	實	甘	馬	玉	蜀	蕎	大	啤	黍	粟	稷	小	大	糯	米			
生	生	生	生	生	生	生	生	生	生	生	生	生	生	生	生	生	生	生	生	生	生	生	生	生	生	生	生	生		
高	高	高	高	高	高	高	高	高	高	高	高	高	高	高	高	高	高	高	高	高	高	高	高	高	高	高	高	高		
			二石七升五合					六斗五升			三升																			
輸	輸	輸	輸	輸	輸	輸	輸	輸	輸	輸	輸	輸	輸	輸	輸	輸	輸	輸	輸	輸	輸	輸	輸	輸	輸	輸	輸	輸	輸	
出	出	出	出	出	出	出	出	出	出	出	出	出	出	出	出	出	出	出	出	出	出	出	出	出	出	出	出	出	出	
地方	地方	地方	地方	地方	地方	地方	地方	地方	地方	地方	地方	地方	地方	地方	地方	地方	地方	地方	地方	地方	地方	地方	地方	地方	地方	地方	地方	地方	地方	地方

合計 米壹斗四升七合
永百四拾壹文四下

御藏前入用 永百四拾壹文四下

柴草冥加

舟運上

傳馬宿入用米壹斗四升七合

夫

六尺給米

山手米

野手米

舊雜稅

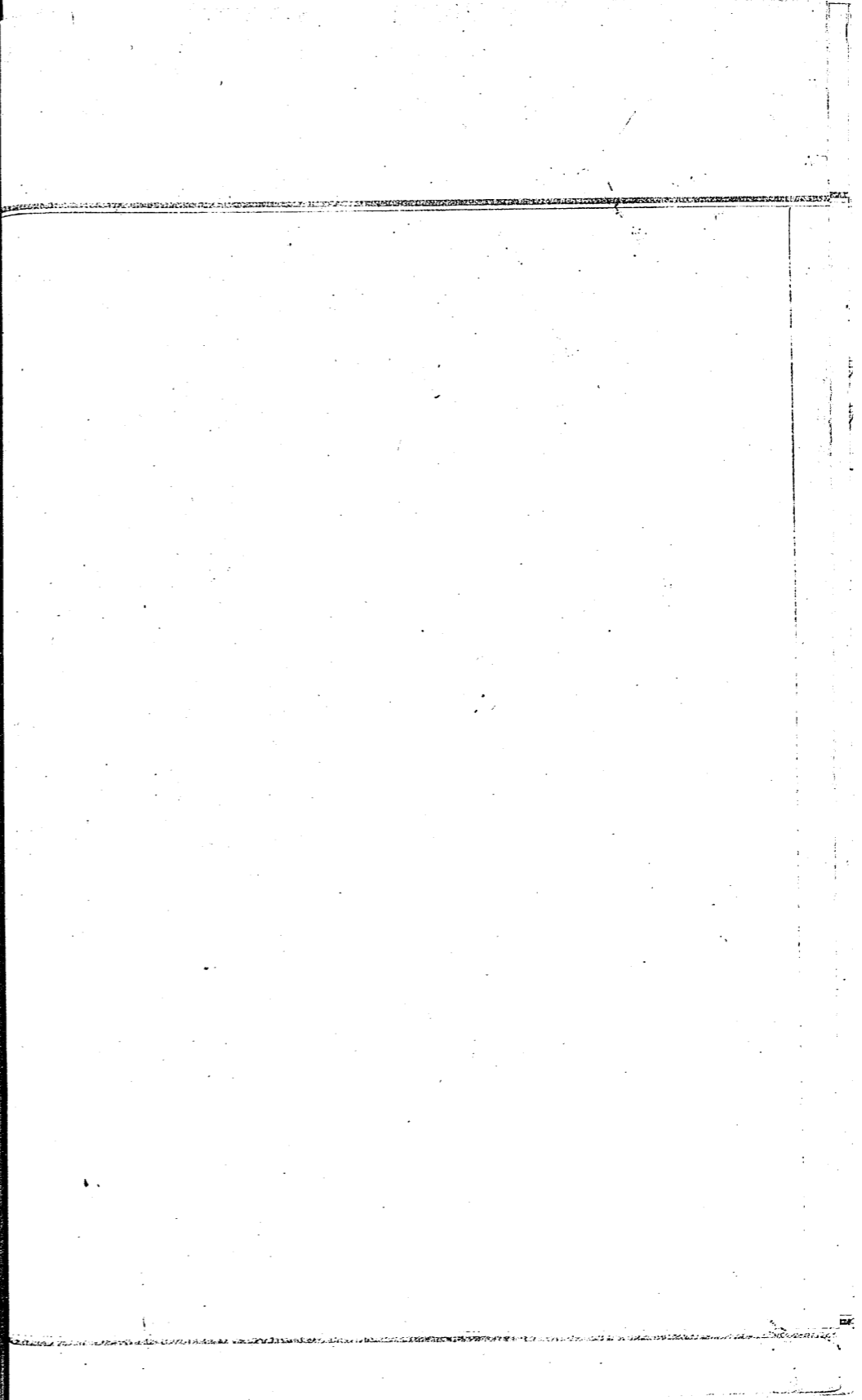
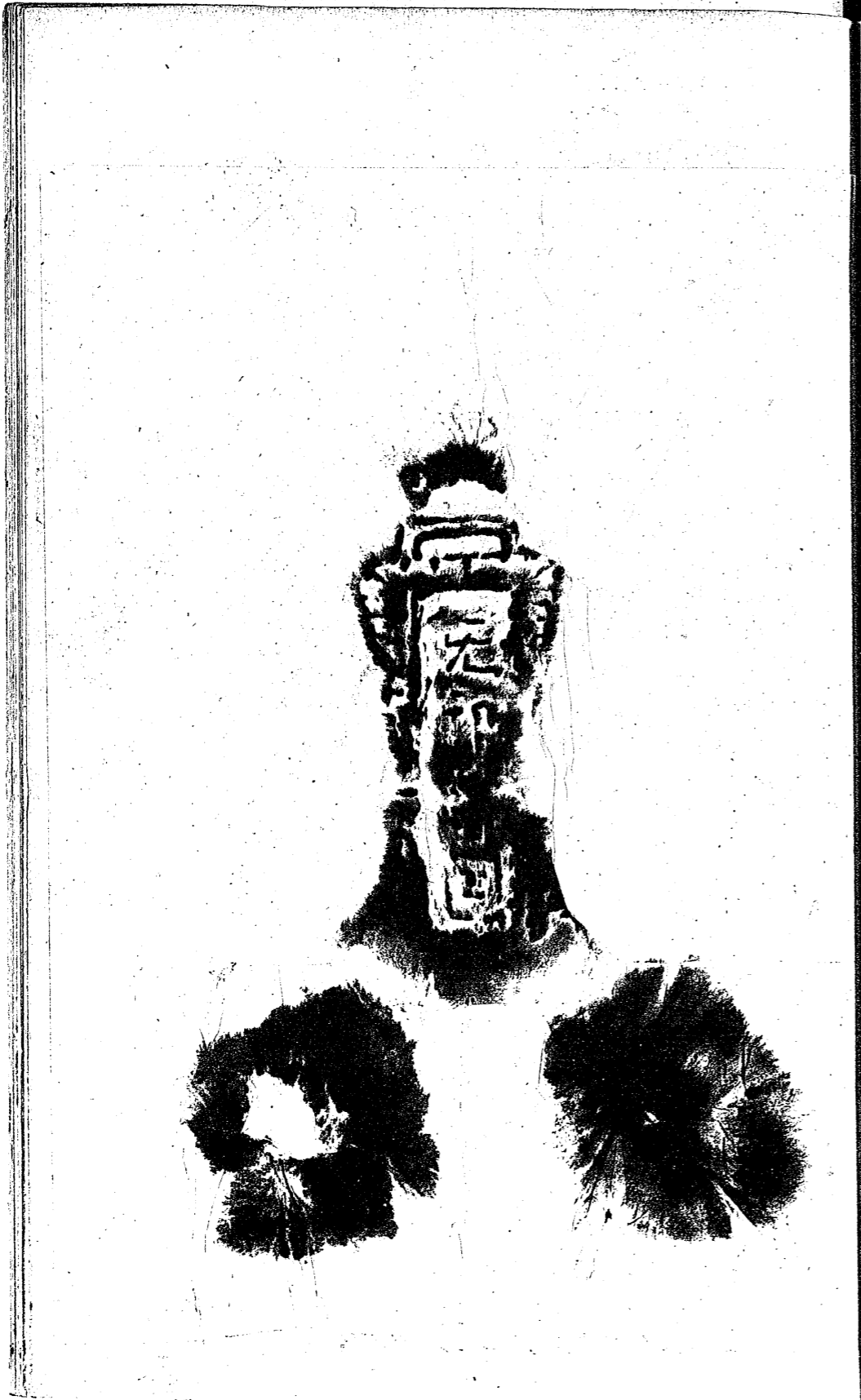



村誌

武蔵國大里郡

沼黒村

沿革

名稱

沼黒ハ俚傳ニ注古西南ノ方廣キ沼池アリ其池畔ノ一村落タルヲ以テ沼畔村ト名ツクニ今沼黒ト書ス

所屬

郡郷 郡領 郡區 小區 組大 明治元年武藏縣知事ニ於テ由山組合ヲ置キ本村モ組合ナリ同縣浦和縣第廿四區ト改メ同五年入間縣第廿六區六小區ニ編入ス同七年入間縣馬西縣ヲ合併シ熊谷縣ヲ置キ旧入間縣轄ラ南部ト稱シ故ニ南七六六小區ト云同九年埼玉縣ニ屬シ又南ノ字ヲ前ル同十二年更ニ區ヲ廢シ郡制ト成リ大里藩羅橋藩丹奈郡役所ニ屬シ同十七年片長役場ヲ中曾根村ニ置キ之ニ屬ス

分合

本村分合無し

管轄

天正以前領主未詳天正十八年庚寅徳川氏則東總領後代官之支配ス寛永九年壬申當國入阿郡川越藩酒井讚岐守忠康ノ封内ニ屬ス同十一年甲戌幕府ノ直轄ニ渡ス正保四年丁亥忍藩阿部豊後守忠秋ノ領地トス元禄十二年戊寅徳川氏ニ渡ス正徳元年辛卯村高三百八十九石三斗七升七合ヲ三分シ高二百石ヲ旗下ニ持野如川ノ高百三十三石三斗七升六合ヲ同安部主計ニ

沿革

今此殘高五斗九升五合六代官直轄之文化八年辛未狩野安部二氏
 上地三代官支配之同年川越藩松平大和守齊典之領地トナル天保十四年癸卯
 徳川氏ニ復ス同年和葛高百十五石四斗七升四合七勺三才ヲ海下士
 内藤小膳采地トス殘高ハ代官之トテ支配ス嘉永元年戊申川越藩松平
 誠允典則ノ領地トシ高百兩氏分轄ス明治元年戊辰内藤氏ノ采地ハ武蔵
 知縣事ノ管下ニ屬シ同年大宮縣ノ管轄トナル松平氏ノ領地ハ厩橋藩
 (後ノ縣トナル)ノ所轄トナル同四年悉皆入同縣ノ管轄トナル同七年熊谷
 縣ニ屬シ同九年皆五縣ノ所轄トナル同十三年大里郡ヲ羅澤澤中食
 郡後所ノ管轄屬シ同十七年七月本村外十ヶ村ヲ合テ中曾根村聯合戶
 長邊場ヲ置ク

位置疆域

位置 大里郡南方

東 大里郡高木打民家中曾根村耕地

西 大里郡下恩田村溝渠

南 比企郡岡郷ニ對シ和田吉野川及畦畔

北 大里郡吉波表打溝渠

幅員

東西 六町五間三尺

南北 五町

周圍 貳拾壹町十間

面積 三拾六町五段半

地味

黒

壤土ニ細砂ノ交リ

適種 稻 麥 菽 瓜 菜 種 宜シ 甜 瓜 最モ適ス

位置疆域 幅員 地味 地勢

地勢

山脈

本村ノ南北合郡界郷ノ界ヲ和吉野川通入

水脈

東部

大里郡高木村中曾根村兩村ノ耕地或ハ民家

西部

大里郡下恩田村耕地平坦

南部

和吉野川ニ沿テ低地

北部

大里郡吉野敷村耕地

全地形勢

平坦ニシテ南ニ和吉野川アリ東ハ田野村落低地ニシテ西北モ市田園遠ク開ケ村落連リ漸ク地高ク遠ク荒川ヲ遠クシ堤ヲ帯テ洪水アリ堤塘前時ハ水勢尤モ甚シク大河ノ中流ニ在ニ故タリ和吉野川堤東南高木村界ヨリ奉リ本村中央ニ在田園半ハ堤外ニ在ク如シ水害ヲ蒙ル屋ナリ

官有地		民有地		總計	
第一	第二	第三	第四	第一	第二
別段	別段	別段	別段	別段	別段
五畝半ノ		貳町一段〇九斗	貳町七又八畝六斗	三拾町五又三畝下	四畝廿四斗
數筆	數筆	數筆	數筆	數筆	數筆
壹	十九	二	廿三	七百七十二	三
元標所在村ノ東方字東屋敷	本府廳へ拾里	本區役所へ壹里拾七町	近 東鴻巣宿へ四里	西小川町へ四里十八町	南松山町へ壹里三十三町三十九間壹尺
			北熊谷宿へ壹里拾七町	東京 拾六里三町	川越町へ六里
					行田町へ二里半
					七百九十七

地種 里程

耕宅地及鹽田

計總	田		宅地		畑		田		
	筆數	段別	筆數	段別	筆數	段別	筆數	段別	
官有地									
民有荒地									
計總									
田		鹽田		宅地		畑		田	
筆數		筆數		筆數		筆數		筆數	
段別		段別		段別		段別		段別	
地價		地價		地價		地價		地價	
段別三拾三町三畝拾九步		段別		段別三十二		段別八町七及六畝廿七步		段別貳拾町九及四畝拾六步	
筆數七百七十八		筆數		筆數三千百八十七町四十三錢六厘		筆數二千七十四		筆數四百七十二	
地價全壹萬五千八百八拾貳圓九拾五錢七厘		地價		地價全千八百七十四圓十三錢七厘		地價全壹萬貳千八百八十四圓八錢四厘		地價全壹萬貳千八百八十四圓八錢四厘	

字地		字地		字地		字地		字地	
内屋敷		西屋敷		宮町		横町		二郎郷	
舊字内出		舊字番場		舊字搜町 番場		舊字二郎郷 横町		舊字二郎郷 宮田	
段別吉町四及六畝廿五步		段別吉町三及〇吉步		段別吉町八及八畝廿八步		段別吉町八及三畝拾貳步		段別吉町〇五畝廿八步	
筆數十九		筆數十七		筆數四十七		筆數四十九		筆數五十七	
舊字前田		三角町		福面		九左衛門町		井戸田	
段別八及〇廿八步		段別吉町〇拾九步		段別吉町九及七畝廿六步		段別四及七畝拾步		段別吉町三及四畝廿六步	
筆數三十		筆數廿二		筆數四十三		筆數十		筆數廿三	
地價		地價		地價		地價		地價	
段別三拾三町三畝拾九步		段別		段別九左五門		段別井戸田		段別吉町三及四畝廿六步	
筆數七百七十八		筆數		筆數六及四 福面		筆數		筆數	
地價全壹萬五千八百八拾貳圓九拾五錢七厘		地價		地價		地價		地價	

<p>九段田 舊字九及田 段別吉町三段五畝拾叁步 筆數四十五</p>	<p>都町 舊字町田 段別吉町。六畝拾四步 筆數二十九</p>	<p>川邊 舊字川邊 段別壹町四段六畝拾八步 筆數四十二</p>	<p>下深田 舊字深田 九島 段別壹町四段六畝廿五步 筆數三十八</p>	<p>美女塚 舊字薬師堂 美女塚 段別九段六畝廿六步 筆數二十四</p>	<p>倉前 舊字倉前 段別五段八畝廿七步 筆數十四</p>
<p>町田 舊字町田 段別貳町五段四畝拾七步 筆數五十七</p>	<p>柳堰 舊字小法師 柳堰 段別壹町七段九畝六步 筆數三十七</p>	<p>清水 舊字清水 段別壹町三畝拾五步 筆數三十一</p>	<p>上深田 舊字外月花 深田 段別壹町七段九畝八步 筆數三十九</p>	<p>水深 舊字在家 清水 段別壹町四段八步 筆數三十九</p>	<p>竹ノ内 舊字竹ノ内 稻荷面 段別壹町九畝拾四步 筆數二十八</p>

古ノ地名ノリテ
 今ノ地名ニテ
 古ノ地名ノリテ
 今ノ地名ニテ
 古ノ地名ノリテ
 今ノ地名ニテ
 古ノ地名ノリテ
 今ノ地名ニテ
 古ノ地名ノリテ
 今ノ地名ニテ
 古ノ地名ノリテ
 今ノ地名ニテ

<p>東前田 舊字六地藏 前田 段別壹町四段九畝三歩 筆數三十五</p>							<p>筆數</p>
<p>東屋敷 舊字六地藏 前 段別壹町四段九畝拾五歩 筆數二十六</p>							<p>筆數</p>

舊字	段別	筆數

字地總計三拾三町三段。廿廿之ノ地所ノ總計三拾六町三又〇八步。此
 較スレハ畝町九段九畝拾八步ヲ減少セリ其減セシメ以ハ官有地ニ於テ
 溝渠堤堰道路土揚等ノ段別畝町六段廿九ト民有地ニ於テ畦畔段別三
 段八畝拾九步ノ字地ニ載セカクキモノアリ之ヲ加スルハ即チ地所ノ總計ニ照ス
 シテ増減ナシ

戸數帳

華族		士族		合計	
本籍	内 現住 出寄留管 内 外	本籍	内 現住 出寄留管 内 外	本籍	内 現住 出寄留管 内 外
小計	入寄留管 内 外	小計	入寄留管 内 外	小計	入寄留管 内 外
				總計	入寄留管 内 外
			二十七戸内 現住二十七戸 出寄留管 内 外		

戸數

戶數

華		越		士		越	
本籍	小信	人寄留管	小信	本籍	人寄留管	小信	人寄留管
	丙 與計	出寄留管 計			丙 與計	出寄留管 計	
平		男		合		情	
本籍	小信	人寄留管	小信	本籍	人寄留管	小信	人寄留管
	丙 與計	出寄留管 計			丙 與計	出寄留管 計	

人口

華		越		士		越	
本籍	小信	人寄留管	小信	本籍	人寄留管	小信	人寄留管
	丙 與計	出寄留管 計			丙 與計	出寄留管 計	
平		男		合		情	
本籍	小信	人寄留管	小信	本籍	人寄留管	小信	人寄留管
	丙 與計	出寄留管 計			丙 與計	出寄留管 計	

人口

以上差引

以上差引

繳合

繳合

平民

本籍 戶主 男二十七人 計二十七人
 家族 男五十七人 女七十八人 計百三十五人
 合計 合百六十二人
 現住 百五十七人
 出寄留管外 五人 合五人

入寄留

管外 戶主 計計
 管內 家族 計計
 合計 合
 以上差引

總計

本籍 戶主 男二十七人 計二十七人
 家族 男五十七人 女七十八人 計百三十五人
 合計 合百六十二人
 現住 百五十七人
 出寄留管外 五人 合五人

入寄留

管外 戶主 計計
 管內 家族 計計
 合計 合
 繳合

合計

女 男
 計
 以上差引

本籍年齡

五年未滿	男九 女九	合十八人	五十五年以上	男三 女九	合十二人
五年以上	男十二 女五	合十七人	六十年以上	男二 女一	合三人
十年以上	男七 女七	合十二人	六十五年以上	男三 女三	合六人
十五年以上	男七 女七	合十二人	七十年以上	男二 女〇	合二人
廿年以上	男七 女四	合十一人	七十五年以上	男一 女一	合二人
廿五年以上	男六 女一	合七人	八十年以上	男〇 女一	合一人
三十年以上	男八 女五	合十三人	八十五年以上	男 女	合
三十五年以上	男四 女四	合八人	九十年以上	男 女	合
四十年以上	男六 女四	合十人	九十五年以上	男 女	合
四十五年以上	男二 女一	合三人	百年以上	男 女	合
五十年以上	男五 女六	合十一人	年齡未詳	男 女	合
總計	男八十八人 女七十八人	合百六十二人			

本籍年齡 生死及就籍除籍

牛 馬 車	總計 拾壹頭	合計	內種	洋種	馬	合計	內種	洋種	牛
		內種 洋種	牝 牡	牝 牡		牝 牡	內種 洋種	牝 牡	
			牝 十 壹 頭						

計	除籍	死亡	計	就籍	出生	生死及就籍除籍	
						男 女	男 女
合	合	合	合	合	合	合	合
	男 一 女 四					男 三 女 二	男 三 女 二
						合 五 人	合 五 人

車

牛車

馬車

壹疋立

貳疋立

合計

荷車

大七以上 中車 二輛

大六以下

合計

人力車

壹人乘

貳人乘

合計

總計 二輛

舟

蒸氣船

千噸未滿五百噸以上

五百噸未滿百噸以上

百噸未滿五十噸以上

五十噸未滿

合計

風帆船

千噸未滿五百噸以上

五百噸未滿百噸以上

百噸未滿五十噸以上

五十噸未滿

合計

日本形船

千石以上

舟

千石未滿五百石以上	五百石未滿百石以上	百石未滿五十石以上	五十石未滿	繃船	漁船	客船	通船	渡海船	艀船	小廻船	遊船	茶船	水磨豫備船等艘	合計	總計
-----------	-----------	-----------	-------	----	----	----	----	-----	----	-----	----	----	---------	----	----

神社

瀧祭神社	所在宮町 坪數一百五十坪	祭神瀨織津姫命	社格村社	創建年月	祭日十月十五日	氏子沼黒村一般	末社	大里郡吉野郡和瀧祭神社前堂 鈴木信兼筆勤	官位職等アル者ハ之ヲ加記スヘシ	雜
	所在 坪數	祭神	社格	創建年月	祭日	氏子	末社	本社ハ耕地ノ中ニ在リ古杉繁茂ニシテ武蔵風土記ニ瀧明神社トアリ	雜	

神社

所在	坪數	祭神	社格	創建 年月	祭日	氏子	末社	現任 宮司 若 官 名	雜
所在	坪數	祭神	社格	創建 年月	祭日	氏子	末社	現任 宮司 若 官 名	雜

寺院

沼黒山 正福寺 坊庵
法性院

所在東屋敷坪數三百十七坪

宗派新義真言寺 格横見郡今泉村全剛院末

開基人名 僧覺永

開基年月 寛永年間

末寺院 地藏堂水村巽之方正福寺前
アリ

現住ノ姓名 横見郡清町村息障院住
伊藤宗盛 兼秀

雜 法性院ト号ス元禄元年僧宥有誓再
建ス當時ノ姿尙アリ所録ニ出入

寺院

山 院坊庵

所在 坪數

宗派 寺格

開基人名

開基年月

末寺院

現住ノ姓名

雜

並本ハ其本額及ハ
 疎密ヲ附シ形状ハ
 均等ニシテ其間
 距離ハ均等ニシ
 形スヘシ

山	院寺 庵坊	所在 坪數	宗派 寺格	開基 人名	開基 年月	末 寺院	現住ノ 姓名	雜
山	院寺 庵坊	所在 坪數	宗派 寺格	開基 人名	開基 年月	末 寺院	現住ノ 姓名	雜

道路	雜 項	形狀 北方吉野敷村ノ界ヨリ出テ本村ノ中央ヲ遮リ南ニ延ヒ和野吉野川 邊ニ合ニテ高木村ニ入ル	並木 ○	幅 貳間	長 四町五拾壹間貳尺	等級 里道	松山道	道路
----	--------	--	---------	---------	---------------	----------	-----	----

開き不良資料

カ行難獲若別地村
ラニキヲシヲ目内
ス書キヲシノノ
スハハ紙目載ノ
ル一内多スヘケ
モ野ニクヘテテ
苦ヘ入シシ其
シ二リテテ段

地所		郡村		雜項	形狀	並木	幅	長	等級
官有地	川 段別壹段五畝廿廿步	民有地	田 段別貳拾町九段四畝拾六步						
	溝渠 段別五段六畝廿八步		畑 段別八町七段六畝廿七步						
	堤塘 段別三段壹畝廿九步	郡村 宅地	段別三町三段貳步						
	道路 段別九段六畝七步	藪地	段別六畝拾八步						
	土場 段別六段五步	墓地	段別四畝廿四步						
	社地 段別五畝廿步	畦畔	段別三段八畝拾九步						
	寺地 段別壹段貳畝廿九步								
段別		段別							
段別		段別							
段別		段別							
段別		段別							

雜項	發源	所屬ノ長	深	灌溉	運輸	物産
		廣	水質			

堤塘

和田吉野川除堤

長 六町拾貳間

高 壹尺ヨリ七尺ニ至ル

幅 馬踏二間 敷六間

雜項 本堤當村ノ北方ニ起リ東南ニ延キ高木村ニ入り東ニ繞テ向谷津田等ノ兩村ヲ經テ荒川ノ邊ニ合ス其創築年代未ク詳ナラズ

雜項	長	高	幅
堤塘			

明治十七年度ノ
租税ノ
目録

租 税

國 稅

地 稅 金 三 百 七 拾 七 円 拾 三 錢 九 厘

鑛 山 稅 金

酒 造 稅 金

醬 麴 營 業 稅 金

烟 草 稅 金

證 券 印 紙 諸 稅 金

郵 便 稅 金 三 円

訴 訟 用 印 紙 稅 金

代 言 免 許 料 金

租 稅 一

長 高 幅

雜 項

長 高 幅

雜 項

船税金
車税金五拾銭
會社税金
銃獵税金
牛馬買賣免許税金
賣藥税金
度量衡税金
版權免許料金
商標登録手数料金
海外旅券其他免許手数料金
合計金三百八拾四六拾三銭九厘

地方税

地租割金三拾三円貳拾貳銭貳厘
戸数割金五円七拾六銭
營業税金三円四拾八銭
雜種税金三拾六銭
合計金四拾貳円八拾貳銭貳厘
舊租
田高百四十九斗壹升貳合 石盛十四 十二 免
畑高貳百七拾五斗八升八合 石盛十一 八 免
屋敷高八石六斗七升七合 石盛十 免
合計地租 米九石貳斗七升六合 永銭貳拾六貫七百七拾六文八卜
租税二

田物成小役ノ類ハ
 他種々ノ上納物ヲ
 云々
 米金等ヲ若シ
 該年ノ實額計ナ
 ラサルハ其前後
 成近キ年ノ分ヲ
 記入シ其詳ヲ注
 スヘシ
 但項目ノ掲記ナ
 キモノハ之ヲ增
 加スヘシ

物名ノ記載ナキモ
物ハ之ヲ増加シテ
物産遺漏ナク記入
スヘシ

米	糯	大	小	裸	粟	黍	稗	大	蕎	蜀	玉	馬	甘	寶	麻	生	藏	蠶	藍	製	甘	楮	葉	菜	楠	乾	鯉	
米	米	麥	麥	麥	麥	麥	麥	豆	豆	黍	黍	鈴	薯	綿	糸	紙	紙	紙	紙	紙	紙	紙	紙	紙	紙	紙	魚	
生	生	生	生	生	生	生	生	生	生	生	生	生	生	生	生	生	生	生	生	生	生	生	生	生	生	生	生	
高	高	高	高	高	高	高	高	高	高	高	高	高	高	高	高	高	高	高	高	高	高	高	高	高	高	高	高	
百八十八石七斗四升	二十六石四斗	四十四石	十石三斗五升																									
輸	輸	輸	輸	輸	輸	輸	輸	輸	輸	輸	輸	輸	輸	輸	輸	輸	輸	輸	輸	輸	輸	輸	輸	輸	輸	輸	輸	
出	出	出	出	出	出	出	出	出	出	出	出	出	出	出	出	出	出	出	出	出	出	出	出	出	出	出	出	
地方	地方	地方	地方	地方	地方	地方	地方	地方	地方	地方	地方	地方	地方	地方	地方	地方	地方	地方	地方	地方	地方	地方	地方	地方	地方	地方	地方	地方
松山	松山	松山	松山	松山	松山	松山	松山	松山	松山	松山	松山	松山	松山	松山	松山	松山	松山	松山	松山	松山	松山	松山	松山	松山	松山	松山	松山	松山
今	今	今	今	今	今	今	今	今	今	今	今	今	今	今	今	今	今	今	今	今	今	今	今	今	今	今	今	今

合計 永錢 五貫七百七拾八文七

川々國役 永錢 五貫七百七拾八文七

柴草冥加

舟運上

傳馬宿入用

夫銀

六尺給米

山手米

野手米

舊雜稅

生	生	生	生	生	生	生	生	生	生	生	生	生	生	生	生	生	生	生	生	生
產	產	產	產	產	產	產	產	產	產	產	產	產	產	產	產	產	產	產	產	產
高	高	高	高	高	高	高	高	高	高	高	高	高	高	高	高	高	高	高	高	高
山	山	山	山	山	山	山	山	山	山	山	山	山	山	山	山	山	山	山	山	山
地	地	地	地	地	地	地	地	地	地	地	地	地	地	地	地	地	地	地	地	地
方	方	方	方	方	方	方	方	方	方	方	方	方	方	方	方	方	方	方	方	方

干糖
清酒
濁酒
麴酒
白酒
味酒
銘酒
小豆

生
生
生
生
生
生
生
生
生
生
生
生
生
生
生
生
生
生
生
生
生
生

民業	農 業	農 業	農 業	農 業	醫 業	工 業	農商兼業	商 業	農 業	農 業	雜 項
					〇	戶	三 戶	〇	二 十 戶		

舊檢地帳表書合計

慶長貳拾_甲閏六月廿二日

武州大里之郡上吉見之内沼黒村御檢地水帳

案内 九左衛門 坪井

三状之内

慶長貳拾_甲閏六月廿二日

武州大里之郡上吉見之内沼黒村御檢地水帳

案内 九左衛門 玄蕃

三状之内

壹状紛失傳_{ハカ}

合

書

表

舊檢地帳表書合計

開き不良資料

舊檢地帳ノ内
 幾冊ノ紛失シカ
 幾冊ノ内ナルカ
 八表書ノ村名今
 異ナレテ云々ノ
 由アリテ當村ノ
 地帳ニ相違ナキ
 又ハ合計中何々
 廉ハ後ニ記入セシ
 他ノ見ユルカ其
 他ノ見ユルカ其

此行へハ年號何年
 干支何月何日檢地
 没ノ人何之誰ト其帳
 簿ノ表書又ハ奥書
 二記載アル年月日
 人名ヲ記入スヘシ
 但人名數人ナル
 モノハ何之誰ト外
 幾人ト記載スル
 帳簿數冊アルモ
 帳簿ノ内日ノ下ハ
 帳簿ノ内日ノ下ハ
 號アルトモノ其
 字地ノ筆記ハ豎ニ
 記載スヘシ

計		備		考	
三角	屋敷浦	屋敷西	番場	搜水町	
町田	下町田	九段田	流丸	井戸田	
斗と心	流	次郎郷	福面	横町	
壹丁田	うつき花	深田	ふり町	長田	
宮田	うらら町	六段田	ふた心	六地藏	
多々の前	前田	多々の免	竹内	前中	
藏前	在家	あみら	川た	葉師前	
ひ女塚	丸おき	大ぬき	柳堀		

慶長廿二年閏六月

月廿二日

檢地役人三浦十郎右衛門

舊檢地帳所載ノ字

舊檢地帳所載ノ字

以上幾字下其字數

以上

字

正福寺棟札

封

聖主天印天
大壇那大梵天
大壇那大梵天
寺殿村
金三分大阿奈伊左門
金二分四重兵工
御前腰障子
施主
長保數居鴨居施主
平島傳右門
目 大兵工
鈴水忠右門
大久保祐五左門

金二西二分
沼里村
杉
杉
木
施主
仁兵工
施主

封

元祿元辰
天正月
吉祥日
大工
青木吉門
小工
大久保兵工
傳次郎
大願主
智察

大洲
大洲
手島村
長島
田島
諸人
願樂永代
付量
施主者
甘村
河井
四郎兵工
吉手代
之無
恩轉
迎
向
祈願
不可
斷絕
者也

助進者
帝敷
木吉
運
蓋
主
介
土山
金右
左門

文豐

長三尺六分

巾九寸三分

智察代

同裏書

一切。皆善一切者皆賢 諸佛皆感德
四漢皆行滿 以此成實言 願我成吉祥

舊家者

大河原 孟賀

石家譜、先祖大河原九左門定行武加松山城主上田家之
臣、天正十年落城、後族新左門同士、地左蕃坪井
左京下庄、大里郡沼里村、土着慶長廿年乙卯、室六月廿日
檢地繩入案内者、代々名主役ヲ勤メ領主松平大和守四川
後前橋ヨリ移ルヨリ、苗字帶刀、差許サレ家系一卷ヲ藏セラル

大河原家系

家紋

團扇

五三桐

幕紋

九曜

後改
梅鉢

有道宿祢

天照大日靈貴太神

天忍曾命

膽杵磯丹杵穗命

汗摩斯麻呂足屋命

御母萬幡豐秋津師姬命
天兒屋根命ノ女子

母登美新媛屋日賣
飛鳥事代主大神女子

日子湯支豆屋命

意富祢命

母師女昆賣津日色子吳桃七

母阿野姬日下部馬埴上流久美女

出忍大臣命

大綜麻杵命

母淡海川栢彦命妹栢姬

孝元天皇妃

伊香色謎命

開化天皇后
崇神天皇后母

伊香色雄命

大賣布命

垂仁天皇時為若湯坐部連
供奉

豐日連

景行天皇行幸東國時供奉 為膳大伴造

船瀬豆臣

志賀高元穗朝五年秋九月為久自國造
常陸國久慈郡也

由岐古

兎玉堂祖

師内大臣正三位藤原朝臣伊周三男

遠峯

又曰伊行 有貫首
延久元年八月八日死去

維行

實ハ船瀬足尾十三世外正三位上筑波郡少領大部稻足次男從五位上氏道天長十九年
二月十九日有道宿禰郡之姓之賜之氏道曾孫從五位下有道宿禰郡維材其季子正六位上
道維廣中關白家臣トナリ男右馬大允維能ノ男有道ノ維行ナリ父維能儀同三
司伊周公ノ事ニ坐セラレ解官ス武藏國ニ下リ兎玉郡軍團ノ貫首トナル兎玉堂ノ祖ナリ

經行

平兎玉 秩父平太
有副當太夫 行重 秩父權守平重綱為子改姓平

行子

行俊

平治元年十一月於中西門討死
廿五歲

經重

大河原太郎 左馬允 行家 大河原太郎
秩父郡住 大河原郡

賴行

三郎左門 為賴 三郎 延行 三郎太郎

賴高

大河原太郎丘衛 於稻村峠討死

賴勝

大河原二郎右門尉 仕等持院將軍家康安 年二月廿三日高山道推言之亂之時於伊豆討死

女子

大太郎光行妻

女子 石田禪尼

頼保

右馬允

入道法蓮

長行

左近丞

明徳三年七月朔日死

勝行

七郎左門

隆行

左允

康正元年二月廿二日死六十二才

永享十三年七月結城寄手 上杉清方長井六郎白倉心幡那波長尾倉沢等上
氏有切

則行

帯刀左門尉

文明五年八月十日死
六十五才

頼則

兵部丞

永正元年十月為川越討死

忠行

頭

平左門尉

新左門尉

扇成田下總守

継行

本元

任上田平齋人天保十八年去法廣有妹曰松山蘭城、後、金寺、法蓮、北條、隆隆守
松山齋、時松山、陰人難波田田木呂子金子若林小岩井下氏、光隆、三、柳、早
切、落城、後、田、地、秩、父、大、河、原、郷、三、間、居、元、和、三、巳、年、二、月、廿、一、日、死、小、堂、精、淨、道、寺、三、年、九
宗、蓮、上、云、

定行

大河原九左門尉

任上田安獨齋父下氏三王子責ノ人数ニ加ハテ落城、後小池玄蕃坪井左京下氏ニ
武州吉見上着治里村ヲ開墾ス

慶安四年五月廿三日死又
関前道無禪定門下云ノ

其

新左門尉

頼定

大河助左門
寛文七年壬午三月三日死

孟

季

大河原源也左門
貞享四年辛卯八月廿日死

頼重

勘右二門
宝永六五年正月廿五日死

政

重

茂大夫
喜下氏云
寛保三五年三月朔日死

孟重

安右二門
寛政八年八月廿二日死

重行

勘右二門
天保四年八月十四日死
七十二

孟英

安右二門
慶應四年正月廿五日死
七十八才

重喜

保右二門
明治九年四月廿四日死
六十三才 神墓

孟賀

保平下云

村誌

武蔵國大里郡

吉所敷村

沿革

名稱
 村名ノ起リ傳ハズニ説ニ吉野氏某ノ屋敷跡ナルカ知シ今傳ノル所比企郡岡郷光福寺ノ
 可藏寛永頃ノ過去帳ニ吉野屋敷村ト載セリト云フ又旧地頭熊知某カ瀧祭ハ納ル所ノ職ニ
 吉野式村ト有リ

所屬
 郡郷 昔時ノ一傳ハズ天正以來大里郡ニ屬ス明治五年入間縣ヲ轄ル時始メテ區ヲ置レテ夫
 區六小區ニ編入セリ同七年入間群馬西縣ヲ令セ更ニ熊谷縣ニ置ル茲ニ於テ旧入間縣所
 轄ヲ南部トシ群馬縣所轄ヲ北部トシテ故ニ南七大區ト唱フ同元年熊谷縣ヲ
 廢セラレ埼玉縣ノ管轄ニ附セル茲ニ於テ復タ南ノ字ヲ削ル同十二年更ニ區ヲ廢
 小區 廢セラレ新ニ郡衙ヲ置テ大里藩羅捧澤男全郡役所ニ隸ス同十七年七月聯谷村長役場
 郡區 設ケテレ之ニ屬ス
 戸長 役場
 中曾根村ニ設ケテレ之ニ屬ス

分合

管轄
 天正十八年徳川關東總領ノ後代官之レヲ管ス正保四年忍藩阿部豊後守封
 内ニ屬ス貞享二年徳川氏ニ復シ元禄六年旗下士熊勢三十郎ノ采地ニ賜フ
 寛保三年徳川氏ニ復シ宝暦六年一丹ノ熊勢三十郎ノ采地ヲナリ子孫相繼ギ
 明治九年ニ至テ武藏縣ノ管轄ニ屬シ同十二年大宮縣ニ屬シ同四年入間縣ノ

沿革

管轄ニ轉シ同七年入間郡馬西縣ニ合セ更ニ熊谷縣ヲ置ル茲ニ於テ又該縣ニ屬ス同九年熊谷縣ヲ廢セラレ埼玉縣ノ管轄ニ附セラル同十二年新ニ郡衙ヲ置レ大里藩羅捺澤男奉郡役所管理内ニ屬ス同十七年本村及沼黒高本津田新田屈戸中曾根小泉手島上恩田中恩田下恩田等ノ十一村ヲ聯合シ中曾根村聯合ト稱シ役場ヲ中曾根村ニ置ク

位置疆域

位置	大里郡東南ノ方
東	中曾根村耕地
西	中恩田村ノ耕地
南	沼黒郡ノ人家并ニ耕地
北	中曾根村ノ耕地
幅員	
東西	七町四拾間
南北	四町
周回	拾貳町五間
面積	拾七町九段五畝。六斗
地味	
色	黒
質	壤土砂ヲ混ス
適種	稲麦小麦大豆瓜西瓜
位置疆域	幅員地味地勢

地勢

山脈

水脈

東部田圃村民居宅相接ス

西部田圃

南部田圃村民居宅

北部村民居宅

全地形勢
 東西長ク南北狭シ而シテ東方低ク西方漸ク高シ又遥ニ南方ニ和目吉野川ノ流ヲ籠ス故ニ夏日霖雨ノ時ハ該川ノ水溢レテ溜田漲ル年々其害ヲ被ル一甚ク多シ

官有地		民有地		總計	
第一	第二	第三	第四	第一	第二
別段	別段	別段	別段	別段	別段
〇	〇	八段四畝拾貳步	〇	拾七町七畝四步	拾七町九段五畝六步
數筆	數筆	數筆	數筆	數筆	數筆
十	十	十	十	七百二十五	七百三十六
元標所在村ノ中其ノサニ東方字於本在リ		本府廳ハ十里三町		本區役所ハ壹里拾八町	
近		東鴻巣ハ四里		西小川ハ四里拾八町	
南松山ハ貳里		北熊谷ハ壹里拾八町		東京 拾六里三町	
著		熊谷ハ壹里拾八町		行田ハ二里十八町	
市		〇		〇	
邑		〇		〇	

地種 里程

地種

里程

族		士		族		華	
小計	入寄留管 <small>内外</small>	内 現住 出寄留管 <small>内外</small>	本籍	小計	入寄留管 <small>内外</small>	内 現住 出寄留管 <small>内外</small>	本籍
計		合		民		平	
總計	入寄留管 <small>内外</small>	内 現住 出寄留管 <small>内外</small>	本籍	小計	入寄留管 <small>内外</small>	十七戸内 現住十七戸 出寄留管 <small>内外</small>	本籍

戸數

燒町

燒町
壹町廿貳步
三十九

字地總計拾六町六段三畝。六步。又之地所、總計拾七町九段五畝。六步。照
 六堂町三段貳畝半。ヲ減セリ其減セシ理由、官有地ニ於テ溝渠道路五場
 場等ノ段別八段四畝拾貳步。民有地ニ於テ畦畔段別四段七畝拾八步。字地ニ
 載セ難キモノアリ之ヲ加フルハ即チ拾七町九段五畝。六步。ナリ

戸数

越後

町

三十一

人寄留管

内 出寄留管

本籍

信

縣

人寄留管

内 出寄留管

本籍

台

越

小信

此地統計合町六段三條の六丁

人寄留管

内 出寄留管

本籍

平

本籍

華族

人口

本籍 戸主 家族

計 計

合

内 現住 出寄留管外

入寄留 管内 管外 戸主 家族

計 計

合 合

繳合

以上至引

士族

本籍 戸主 家族

計 計

合

内 現住 出寄留管外

入寄留 管内 管外 戸主 家族

計 計

合 合

繳合

以上至引

人口

總計	五十年以上		四十五年以上		四十年以上		三十五年以上		三十年以上		廿五年以上		廿年以上		十五年以上		十年以上		五年以上		五年未滿	
	男	女	男	女	男	女	男	女	男	女	男	女	男	女	男	女	男	女	男	女	男	女
男五十七 女六十四	三	三	四	二	〇	〇	三	二	三	七	八	六	二	三	九	一	五	六	九	一	七	一
合百二十一	人	人	人	人	人	人	人	人	人	人	人	人	人	人	人	人	人	人	人	人	人	人
	合	文	合	文	合	文	合	五	合	四	合	十	合	五	合	十	合	十	合	三	合	七
	年	齡	百	年	九	十	九	十	八	十	八	十	七	十	七	十	六	十	六	十	五	十
	女	男	女	男	女	男	女	男	女	男	女	男	女	男	女	男	女	男	女	男	女	男
	合	合	合	合	合	合	合	合	合	合	合	合	合	合	合	合	合	合	合	合	合	合
	人	人	人	人	人	人	人	人	人	人	人	人	人	人	人	人	人	人	人	人	人	人

平民		本籍		入寄留	
戶主	家族	戶主	家族	管外	管內
男	女	男	女	家戶主	家戶主
十七	十七	十七	十七	〇	〇
人	人	人	人	人	人
計	計	計	計	計	計
十七	十七	十七	十七	〇	〇
人	人	人	人	人	人
合	合	合	合	合	合
百	百	百	百	百	百
二十一	二十一	二十一	二十一	二十一	二十一
人	人	人	人	人	人
現	現	現	現	現	現
住	住	住	住	住	住
百	百	百	百	百	百
二十	二十	二十	二十	二十	二十
人	人	人	人	人	人
出	出	出	出	出	出
寄	寄	寄	寄	寄	寄
留	留	留	留	留	留
四	四	四	四	四	四
人	人	人	人	人	人

以上素引

以上素引

開き不良資料

												本籍年齢		生死及就籍除籍	
												出生		生死及就籍除籍	
												就籍		合六人	
												計		合	
												死亡		合	
												除籍		合	
												牛			
												内種			
												洋種			
												合計		内 内種	
												馬		洋種	
												内種			
												洋種			
												合計八頭		内 内種八頭	
												洋種		洋種	
												合計八頭			
												總計八頭			
												牛		馬車	

官位勲等アル者ハ之ヲ加記スヘシ 神社 境内ニ於樹アリ傳テテ録倉霸府ノ頃武將某載ル河口今々繁茂シ圍リ五六尺アリ 神社									
瀧祭神社 所在三本木坪數五拾坪 祭神瀨織津比賣命 社格村社 創建年月未詳 祭日九月十九日 氏子十七戸 末社 祠宇 鈴木信兼 雜									
總計壹輛 神社 合計 人力車 壹人乗 貳人乗 合計壹輛 大七以上 中車 壹輛 大六以下 荷車 合計 貳疋立 壹疋立 馬車 牛車 車									
所在 坪數 祭神 社格 創建年月 祭日 氏子 末社 雜									

所在	坪數	祭神	社格	新 建 年 月	祭日	氏子	末社	<small>現在官用 若クハ 官ノ名</small>	雜
所在	坪數	祭神	社格	新 建 年 月	祭日	氏子	末社	<small>現在官用 若クハ 官ノ名</small>	雜

道路

松山道

等級 里道

長 三町十七間

幅 貳間

並木 ○

形状

北方中曾根打ヨリ出テ南方ニ延キ沼黒村ニ入ル

雜項

本郡熊谷驛ヨリ比企郡松山町ニ通スル経路ニテ鎌倉ノ古街道ヨリト
キヲ

道路

並木ハ其ノ形及ヒ
松山道ニ沿ヒ
延ビテ
沼黒村ニ入ル

開き不良資料

十一年何月何日何分何秒
 但九段ハ成丈明
 治一十九日ノ分ヲ記
 月一十九日ノ分ヲ記
 内ノ地所殘ラズ
 地目ヲ載スヘシ
 別目ノ多クハシテ
 若シ地目内ニ入リテ
 難キハ一野ヘシ
 行ニ書スルモ苦シ
 カラヌ

地所		等級	長	幅	並木	形状	雜項
官有地	溝渠 段別壹段六畝拾廿步						
	道路 段別五段四畝廿六步						
	土揚場 段別壹段三畝六步						
	段別						
	段別						
	段別						
	段別						
	段別						
民有地	田 段別拾町七畝廿步						
	畑 段別四町五段五畝拾六步						
	那村 段別壹町九段六畝拾廿步						
	社地 段別三畝廿步						
	畦畔 段別四段七畝拾八步						
	段別						
	段別						
	段別						
	段別						

地所 一月 調査ノ分

郡 村

開き不良資料

遵照駐暹其他調查
承調ノ地所アヲハ
外何々ノ地ハ調査
承調ニテ段別詳ナ

明治十七年度ノ調
査ニヨルヘシ

租稅一	國稅	地稅金百八拾九円四拾五錢	段別	段別
		礦山稅金	段別	段別
		酒造稅金	段別	段別
		醫藥營業稅金	段別	段別
		烟草稅金	段別	段別
		證券印紙諸稅金	段別	段別
		郵便料金	段別	段別
		訴訟用印紙稅金	段別	段別
		代言免許稅金	段別	段別
		合計段別八段四畝拾貳步	合計段別拾七町壹段。廿四步	段別
租稅	總計段別拾七町九段五畝六步	合計段別拾七町壹段。廿四步	段別	段別

船税金
 車税金五拾弍
 會社税金
 銃獵税金
 牛馬買賣免許税金
 賣藥税金
 度量衡税金
 版權免許料金
 商標登錄手数料金
 海外旅券其他免許手数料金
 合計金百八拾九円九拾五弍

地方税

地租割金三拾三円七拾六弍六厘
 戸数割金拾四七拾貳弍八厘
 營業税金貳円四拾弍
 雜種税金壹円五拾弍
 合計金四拾八円三拾九弍四厘

租

田高三拾六石壹斗四升零九分
 石盛十四十二寸
 畑高百三拾八石壹斗七升一分
 石盛十四十二寸八厘
 屋敷高拾貳石貳斗四升零一分
 石盛十四十二寸
 免

合計地租 米拾四石八斗四合九分
 租稅二 米拾五石貳斗五升一分八厘

但項目ノ掲記ナ
 キモノハ之ヲ増
 スヘシ
 成文近キ年ノ分ヲ
 記人シ其詳ヲ記注
 フサルトハ其後
 該年ノ實額額計ナ
 ク記入スヘシ若シ
 前米金等ヲ誤漏ナ
 ン米金等ヲ誤漏ナ
 ン米金等ヲ誤漏ナ
 ン米金等ヲ誤漏ナ
 ン米金等ヲ誤漏ナ

開き不良資料

ノハ之ヲ增加シケル
物産選過ナク記入スヘシ

綿糸	大麥	小麥	黍稷	黍稷	豆	大麥	豆	蕎麥	蕎麥	玉蜀黍	馬鈴薯	甘藷	實綿	麻	生糸	蠶糸	蠶卵紙	製茶	甘蔗	楮皮	葉煙草	菜種	蒔草	魚鱒			
生	生	生	生	生	生	生	生	生	生	生	生	生	生	生	生	生	生	生	生	生	生	生	生	生	生	生	
産	産	産	産	産	産	産	産	産	産	産	産	産	産	産	産	産	産	産	産	産	産	産	産	産	産	産	
高	高	高	高	高	高	高	高	高	高	高	高	高	高	高	高	高	高	高	高	高	高	高	高	高	高	高	
													四十貫目		二十五行												
輸	輸	輸	輸	輸	輸	輸	輸	輸	輸	輸	輸	輸	輸	輸	輸	輸	輸	輸	輸	輸	輸	輸	輸	輸	輸	輸	
出	出	出	出	出	出	出	出	出	出	出	出	出	出	出	出	出	出	出	出	出	出	出	出	出	出	出	
地	地	地	地	地	地	地	地	地	地	地	地	地	地	地	地	地	地	地	地	地	地	地	地	地	地	地	地
方	方	方	方	方	方	方	方	方	方	方	方	方	方	方	方	方	方	方	方	方	方	方	方	方	方	方	方

舊雜稅

野手米

山手米

六尺給米

夫領

傳馬宿入用

舟運上

柴草冥加

合計

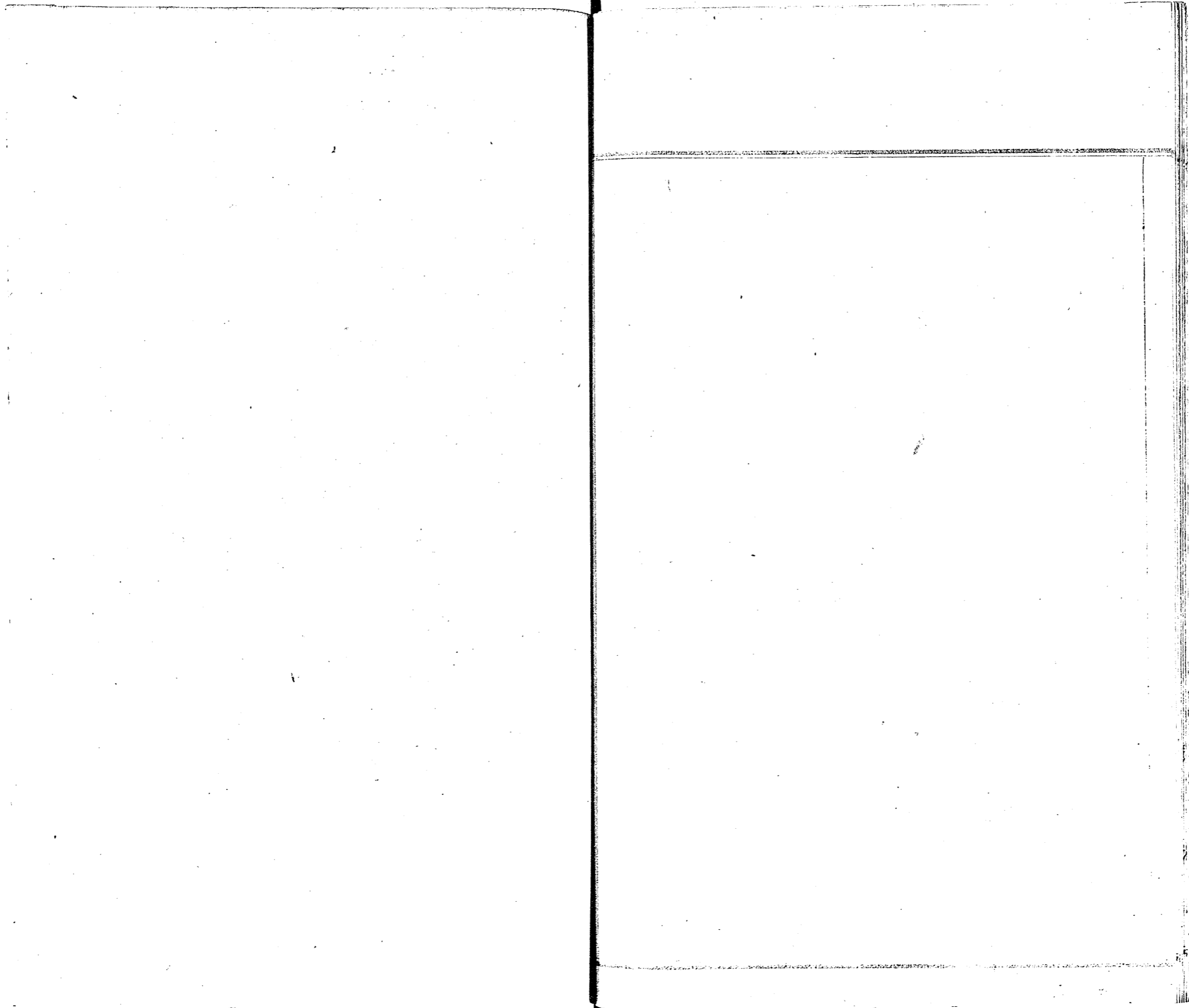

村誌

武蔵國大里郡
中曾根村

沿革

中曾根村ノ地ハ何ノ故ナリヤ解カズ武蔵凡五段ノ父郡總設ニ秩父山領ヲ振トス
方言ニ曾根ト云トアリ此地山ノ根ナラザルモ南方丘岡ノ根ト云ヨリ起シカ

名稱

昔時ハ詩ナラズ徳川氏關東總領ノ頃ハ己大里郡ニ歸入上吉見領ニ屬ス明治五
年入間縣管轄ノ時始メテ區ヲ置シ七區六小區ニ編入セラル同七年入間郡馬西縣
ヲ合セ熊谷縣ヲ置ル茲ニ於テ入間縣亦屬ラ南郡トシ群馬縣亦屬ラ北
郡トス之ヲ故ニ南ノ字ヲ添テ南七區ト呼ブ同九年熊谷縣ヲ廢セラレ埼玉縣ノ
管轄附セラレ復テ南ノ字ヲ削ル同十二年更ニ區ヲ廢セラレ新ニ郡待ヲ置
大里藩羅 榛澤 男 食 郡 役 所 同 十 七 年 申 申 七 月 縣 合 戶 長 役 場
水 村 置 之

所屬

郡 區 小 區 組 大 區 莊 領 郡 區 戶 長 役 場

分合

正保中忍藩阿部豊後守ノ封内ニ屬ス元文二年丁巳徳川家臣曲淵甲斐
守ノ采地トナル子孫相受ケテ天保十三年壬寅同氏ノ采地ヲ割テ建部傳
右衛門ニ賜フ再後ニ氏切ノ報ニ明治元年戊辰武蔵縣ノ管轄ニ轉ス同
二年大宮縣ニ屬シ同四年入間縣ニ歸シ同六年入間郡馬西縣ヲ合セ熊
谷縣ヲ置ル茲ニ於テ又之ニ屬ス同九年熊谷縣ヲ廢セラレ埼玉縣ノ

管轄

沿革

管轄ニ附セル同十二年新ニ郡倚リ置レ大里場羅榛澤男衾郡役
 所ノ管轄ニ屬ス同十七年本村及ニ吉野敷沼黒高本津田新田屋戸小泉
 手島上恩田中恩田下恩田ノ十一丁村ヲ聯合シ中曾根村聯合ト稱シ役
 場ヲ本村ニ置ク

位置	大里郡東南方
東	通戸川中央ヲ境トシテ津田新田津田向谷ノ三村ノ耕地
西	中恩田村ノ耕地
南	高本吉野敷沼黒ノ三村耕地ニ人家
北	通戸川ノ界トシテ小泉屋戸兩村ノ人家并ニ耕地
幅員	
東西	拾壹町拾五間
南北	七町三拾五間
周回	貳拾九町三拾五間
面積	七拾七町五段步ノ
地味	
色	黒
質	壤土
適種	稻 小麦 大豆 小豆
位置疆域	幅員 地味 地勢

地種		官有地		民有地		總計	
第一	第二	第三	第四	第一	第二	別段	別段
別段	別段	別段	別段	別段	別段	別段	別段
壹畝七畝六步		五町三畝廿三歩	壹畝六畝壹歩	五町三段七畝歩	七拾壹町九畝六歩	七拾貳町八畝拾歩	七拾町四畝五畝拾歩
數筆 二		數筆 廿三	數筆 一	數筆 廿六	數筆 千七百十三	數筆 千七百十五	數筆 千七百四拾壹
元標所在村、中央字宮前	本府廳へ拾里	本郡役所へ壹里拾八町	近 東鴻巣へ四里	西小川へ四里拾八町	南松山へ貳里	北熊谷へ壹里拾八町	東京 拾六里三拾町
							熊谷 へ吉里拾八町
							行田 へ貳里拾八町

地勢

山脈

通戸川西方中鬼田村字平松池ニ發シ東流シテ本村ト小泉屈戸津田新田津田
水脈 向谷ト界東南流シテ高岸村ト向谷ノ界ニ入ル

東部 通戸川ヲ繞ラズ

西部 村民ノ居宅田園相接續ス

南部 田園連亘

北部 通戸川

全地形勢 西方ノ地高シテ東方漸ク低シ村民ノ居所西北陽ニ位シ旱害ノ憂ヒ
少シト虽モ東北遙ニ荒川ヲ繞ル故ニ堤防潰決スル時ハ其害ヲ被ル頻ルヲ多シ

地種 里程

耕宅地及鹽田

官有地	田						民有地					
	畑		宅		地		鹽		田		總	
	段別	筆數	段別	筆數	段別	筆數	段別	筆數	段別	筆數	段別	筆數

西浦	新田橋	船原	大下	中町
西浦 藤塚 筆數百二十一	新田橋 カジ坊 段別 貳町五段八畝拾五歩 筆數七十三	船原 桑津 赤面 段別 八町七段。壹歩 筆數百八十五	大下 赤面 大下 段別 四町三段拾五歩 筆數八十七	中町 段別 七町。貳畝廿八歩 筆數百四十七
北町	柳下	横町	鹽唐	宮前
堂脇 内畑 六町七畝廿九歩 筆數百五十五	船原 柳下 六町三段六畝歩 筆數百五十一	下鹽唐 横町 段別 八町三段七畝廿七歩 筆數百五十七	鹽唐 樋口 段別 八段九畝廿五歩 筆數八十九	伴左門屋敷 甚吾屋敷 段別 壹段六畝貳歩 筆數六十

字... 西浦... 新田橋... 船原... 大下... 中町... 北町... 柳下... 横町... 鹽唐... 宮前...

戸數

士族				華族			
小計	入寄留管 内 外	内 現住 出寄留管 内 外	本籍	小計	入寄留管 内 外	内 現住 出寄留管 内 外	本籍
計 合				民 平			
總計	入寄留管 内 外	内 現住 出寄留管 内 外	本籍	小計	入寄留管 内 外	五拾戸 内 現住 出寄留管 内 外 内 老戸	本籍

松木
 三町壹段八畝廿五步
 九十一
 二郎郷 五段田 松木
油町
 貳町四段貳畝拾五步
 五十九

松木
 三町壹段八畝廿五步
 九十一
 岸ノ町 柳町
 四町壹段五畝拾九步
 百三十三

松木
 三町六段八畝廿八步
 九十五
 高町 八重ヶ坪 三本木浦
 四町八段八畝廿五步
 百十二

字總計七拾町八段七畝拾貳步之ノ地所ノ總計七拾七町四段五畝拾步
 對スレハ六町五段七畝廿八步ノ減少ヲ見ル其減セシ所以ハ官有地ニ於テ
 溝渠道路土場場等ノ段別五町。三畝廿三歩ノ民有地ニ於テ畦畔段
 別壹町五段四畝。五歩字ニ依リテ登載シカタキモノアリ之ヲ加フル地
 所ノ總計ニ照シテ増減ナシ

華		越		士		越	
本籍	小信	入寄留管 内 出寄留管 與封	人寄留管 内 出寄留管 與封	本籍	小信	入寄留管 内 出寄留管 與封	小信
平	與	合	信	本籍	小信	入寄留管 内 出寄留管 與封	縣信
本籍	入寄留管 内 出寄留管 與封	小信	本籍	入寄留管 内 出寄留管 與封	入寄留管 内 出寄留管 與封	入寄留管 内 出寄留管 與封	

華		越		士	
本籍	小信	入寄留管 内 出寄留管 與封	人寄留管 内 出寄留管 與封	本籍	小信
平	與	合	信	本籍	小信
本籍	入寄留管 内 出寄留管 與封	小信	本籍	入寄留管 内 出寄留管 與封	入寄留管 内 出寄留管 與封

以上差引

以上差引

入 日

平民

本籍	戸主	男 十八人	女 十八人	計 五十八人	内	現住	二百五十七人
	家族	男 八十六人	女 八十七人			計 二百三十三人	出寄留
入寄留		管内	計計	合	繳合		

總計

以上差引

本籍	戸主	男 四十八人	女 四十八人	計 五十八人	内	現住	二百五十七人
	家族	男 八十六人	女 八十七人			計 二百三十三人	出寄留

入寄留	管内	計計	合	繳合
	管外	計計	合	

合計

計

本籍年齡

五年未滿	男 二十一人	女 十九人	合 三十九人	五十五年以上	男 二人	女 五人	合 七人
五年以上	男 十三人	女 十七人	合 三十人	六十年以上	男 七人	女 六人	合 十三人
十年以上	男 七人	女 十七人	合 二十三人	六十五年以上	男 三人	女 七人	合 十人
十五年以上	男 五人	女 十五人	合 二十人	七十年以上	男 一人	女 三人	合 四人
廿年以上	男 四人	女 十四人	合 十八人	七十五年以上	男 一人	女 二人	合 三人
廿五年以上	男 三人	女 十三人	合 十六人	八十年以上	男 一人	女 一人	合 二人
三十年以上	男 二人	女 十二人	合 十四人	八十五年以上	男 一人	女 一人	合 二人
三十五年以上	男 一人	女 十一人	合 十二人	九十年以上	男 一人	女 一人	合 二人
四十年以上	男 一人	女 八人	合 九人	九十五年以上	男 一人	女 一人	合 二人
四十五年以上	男 一人	女 六人	合 七人	百年以上	男 一人	女 一人	合 二人
五十年以上	男 一人	女 四人	合 五人	年齡未詳	男 一人	女 一人	合 二人
合計				合 二百六十三人			

總計

合 二百六十三人

本籍年齡

生死及就籍除籍

開き不良資料

生死及就籍除籍											
出生											
就籍											
計											
死亡											
除籍											
計											
牛											
馬											
合計											
洋種											
內種											
合計拾六頭											
總計拾六頭											

生死及就籍除籍

出生

男三人
女三人

合六人

就籍

男
女

合

計

男
女

合

死亡

男一人
女一人

合二人

除籍

男
女

合

計

牛

內種

牝
牝

洋種

合計

內種
洋種

馬

內種

牝十六頭
牝

洋種

合計拾六頭

內種十六頭
洋種

總計拾六頭

牛馬車

車

牛車

馬車

壹疋立

貳疋立

合計

荷車

大七以上

中車

壹輛

大六以下

合計

人力車

壹人乘

壹輛

貳人乘

合計

總計貳輛

舟

蒸氣船

千噸未滿五百噸以上

五百噸未滿百噸以上

百噸未滿五十噸以上

五十噸未滿

合計

風帆船

千噸未滿五百噸以上

五百噸未滿百噸以上

百噸未滿五十噸以上

五十噸未滿

合計

日本形船

千石以上

舟

官位勳等アル者ハ之ヲ加記スヘシ

神社	雜	<p>官位勳等アル者ハ之ヲ加記スヘシ</p> <p>大里郡手塚新田 稻荷神社 本塚永寛兼勤</p>	末社 八坂神社	氏子 五拾戸	祭日 九月十九日	創建 未詳	社格 村社	祭神 久々能知命 大神産靈命 揖小昆古命 金山昆古命 丹都波賣命	所在 北町 坪數 三百三拾五坪	五社神社															
	雜	<p>官位勳等アル者ハ之ヲ加記スヘシ</p> <p>大里郡手塚新田 稻荷神社 本塚永寛兼勤</p>	末社 。	氏子 。	祭日 二月十日	創建 未詳	社格 無格社	祭神 豐受昆賣命	所在 中町 坪數 百八十一坪	伊奈利神社															
<table border="1"> <tr> <td>合計</td> <td>水船</td> <td>茶船</td> <td>遊船</td> <td>小廻船</td> <td>船船</td> <td>渡海船</td> <td>通船</td> <td>客船</td> <td>漁船 壹艘</td> <td>舢舨</td> <td>五十石未滿</td> <td>百石未滿 五十石以上</td> <td>五百石未滿 百石以上</td> <td>千石未滿 五百石以上</td> </tr> </table>											合計	水船	茶船	遊船	小廻船	船船	渡海船	通船	客船	漁船 壹艘	舢舨	五十石未滿	百石未滿 五十石以上	五百石未滿 百石以上	千石未滿 五百石以上
合計	水船	茶船	遊船	小廻船	船船	渡海船	通船	客船	漁船 壹艘	舢舨	五十石未滿	百石未滿 五十石以上	五百石未滿 百石以上	千石未滿 五百石以上											

松山道
 形
 狀
 北
 方
 小
 泉
 村
 境
 より
 出
 う
 南
 二
 延
 き
 村
 の
 中
 央
 二
 至
 う
 東
 二
 屈
 三
 又
 南
 二
 延
 七
 更
 二
 漸
 々
 東
 南
 二
 繞
 う
 吉
 可
 敷
 村
 三
 入
 り
 其
 形
 格
 三
 電
 光
 の
 如
 し

山		山	
院寺 庵坊	坪數	院寺 庵坊	坪數
所在	宗派	所在	宗派
開基年月	開基人名	開基年月	開基人名
末寺院	末寺院	末寺院	末寺院
現住ノ姓名	現住ノ姓名	現住ノ姓名	現住ノ姓名
雜	雜	雜	雜

並木。	賑間	長 六町四拾壹間	等級里道	松山道	道路	雜項
-----	----	-------------	------	-----	----	----

開き不良資料

千支年河月日
 尤分ト記入スハ
 ルヨ日ハカワス
 但段別ハ成丈明
 月一十九丙戌年一
 載月一十九丙戌年一
 内ノ地所殘ラズ
 別目ヲ掲ケテ段
 若シ地目多クハ
 難シ紙内ニ入リテ
 行ニ書スルモ苦シ
 カラニ書スルモ苦シ

		等級	長	幅	並木	形状	雜項
地所	官有地	社地 段別壹段七畝。六步					
	溝渠	段別壹町七段八畝拾五步					
郷村	道路	段別壹町七段三畝拾五步					
	市場	段別壹町五段三畝廿五步					
	寺院	段別壹段六畝。壹步					
	墓	段別壹段。五步					
	墓地	段別壹段。五步					
	駕捨場	段別壹畝拾八步					
郷村	畦畔	段別壹町五段四畝。五步					
	畑	段別拾畝町貳段七畝拾貳步					
郷村	田	段別五拾貳町三段八畝貳步					
	民有地	郷村 段別五町六段五畝拾六步					
郷村	郷村	段別壹段壹畝拾貳步					
	郷村	段別壹段壹畝拾貳步					

開き不良資料

道路陸路其他調査
未調査ノ地ハ
赤線ニテ示ス

河渠ノ水ハ其ノ
ノ町村又ハ分水
川トシテ分ル
ル地元ノ川ニ
テ流木海溝ニ入
又ハ其ノ川ニ合
マテノ音ノ別
ヲ詳ニシ他ノ
ニ於テハ特ニ其
屬一部ノ流状ヲ
シ某郡某町村ニ
ナリト記スヘシ

段別	段別	段別	段別	段別	段別	段別	段別	段別	段別
合計段別五町三段七畝半	合計段別七拾貳町八畝拾半	段別	段別	段別	段別	段別	段別	段別	段別

河渠

通戸川

發源 中恩田村ニ發シ東流シテ直ニ本村ニ至ル

流状 西北隅ヨリ出テ北境ヲ限リ東流シ漸ク南ニ繞テ向谷高本界ニ入ル

所屬ノ長拾三町五拾壹間 廣二間ヨリ四間ニ至ル

深 壹尺ヨリ三尺ニ至ル 水質清澄

灌漑。

運輸。

物産。

雜項

河渠

雑項	架設年月	構造	幅	長	所在
		石	壹間	貳間	中曾根橋 北方字北町ニ在リ通戸川ニ架ス
橋梁					通戸川ニ架スル石橋ニシテ松山並 谷通路アリ

雑項	物産	運輸	灌漑	深	所屬ノ長	流狀	發源
				水質	廣		

開き不良資料

他種ノ古跡ニ至
ルマテ遺蹟ナク
記スハシ

所在	長	幅	構造	架設 年月	雜項
<p>古跡 自性寺跡 所在 北町</p>					
<p>雜項 曹洞宗男倉郡野原村文珠寺未流ニシテ村民吉野茂長ノ祖先ノ 開基ナリシク無僧無住ノ寺院ニ廢スモ若シカラサルノ公布ニ依リ明治六年入間 縣廳ノ許可ヲ得テ廢絶ス</p>					
<p>古跡</p>					

昭和十七年度ノ
三月三十一日

所在	現狀	雜項	所在	現狀	雜項
			租稅		
			國稅		
			地稅金千三百貳拾三錢四厘		
			礦山稅金		
			酒造稅金		
			蓄翹營業稅金		
			烟草稅金		
			證券印紙諸稅金		
			郵便料金五拾錢		
			訴訟用印紙稅金		
			代言免許稅金		
			租稅一		

開き不良資料

舊租トハ正租ノ米
銀ヲ云舊雜稅トハ
小物成小役ノ類其
他種々ノ上納物ヲ
云應三丁卯年ノ實
納米金等ヲ遺漏ナ
ク記入スヘシ若シ
該年ノ實納額詳ナ
ラサルハ其前後
成丈近キ年ノ分ヲ
記入シ其詳ヲ注
スヘシ
但項目ノ掲記ナ
キモノハ之ヲ増
加スヘシ

船稅金	三十拾錢					
車稅金	壹圓五拾錢					
會社稅金						
統獵稅金	壹圓					
牛馬賣買免許稅金						
賣藥稅金						
度量衡稅金						
版權免許料金						
商標登錄手數料金						
海外旅券其他免許手數料金						
合計金	千六圓五拾三錢四厘					
地方稅						
地租割金	百七拾八圓八拾錢四厘					
戶數割金	三拾壹圓五拾錢					
營業稅金	四圓四拾錢					
雜種稅金	貳圓三拾壹錢					
合計金	貳百拾七圓拾錢四厘					
舊租						
田	高三百八拾八石貳斗九升五合	石盛	十四	十二	免	
畑	高 三百拾三石七斗三升八合	石盛	十四	十三	十八	免
		石盛	八			免
屋敷	高 七石壹斗三升三合					
合計地租	米六拾貳石七斗七升八合					
租稅二	米五拾八石九斗四升六升					

開き不良資料

ノハ之ヲ増加シ諸
物産遺漏ナク記入
スヘシ

米	糯米	大麥	小麥	粟	黍	稷	大豆	蕎麥	燕麥	蜀黍	玉蜀黍	馬鈴薯	甘藷	寶綿	生糸	蠶卵	藍紙	製茶	甘蔗	楮皮	葉煙草	菜種	苧麻	乾魚	鮑魚	
生産	生産	生産	生産	生産	生産	生産	生産	生産	生産	生産	生産	生産	生産	生産	生産	生産	生産	生産	生産	生産	生産	生産	生産	生産	生産	生産
高五百三十三石三斗六分	高六十三石三斗五分	高五十五石三斗五分	高十一石七斗	高	高	高	高	高	高	高	高	高	高	高	高	高	高	高	高	高	高	高	高	高	高	高
輸出品	輸出品	輸出品	輸出品	輸出品	輸出品	輸出品	輸出品	輸出品	輸出品	輸出品	輸出品	輸出品	輸出品	輸出品	輸出品	輸出品	輸出品	輸出品	輸出品	輸出品	輸出品	輸出品	輸出品	輸出品	輸出品	輸出品
地方	地方	地方	地方	地方	地方	地方	地方	地方	地方	地方	地方	地方	地方	地方	地方	地方	地方	地方	地方	地方	地方	地方	地方	地方	地方	地方

合計永拾四貫四匁。四拾六文四分

御藏前入用 永十五文一卜

川之國役 永拾貫六百三十七文五卜

小物成 永壹貫文

舟運上。

傳馬宿入用 永二貫二百五十二文四卜

夫銀。

六尺給米 永百四十二文四卜

山手米。

野手米。

舊雜稅

其分ノ二字ヲ記シ
タル下ヘハ其族ヲ
但官位勳等アル
者ハ其官位勳等
ヲ加書スヘシ
履歴ノ二字ヲ記シ
タル下ヘハ少則ヨ
リ學問其外ニ從事
シタル履歴ノ大概
ヲ記スヘシ

埼玉

縣下武蔵國大里

區郡 曹山

平民

根岸 武香

履歴

少時寺門靜軒ニ隨ヒ漢字修業安藤野ノ尾高々雅ニ隨ヒ國家修業又明治三
年庚午正月德澤進奉屬同四年九月浦和縣十四區區長同五年四月入間縣七區區長
同年入間縣議事兼分出社租稅課專勤地券事務取投募勤被申付六年四月熊谷縣南七區
區長同區副區長被申付九年十月補埼玉縣十三區區長同十年在埼玉縣八區區長同
官十二年縣會副議長十二年議長被申付同年罷ノ農業山林業ニ從事ス

埼玉

縣下武蔵國大里

區郡 玉作

平民

須藤 閑邦

履歴

明治六年學校校保護役玉作村ヲ長ラ申付九年七區區長取締兼務囑任十二年罷
十七年埼玉縣會議員ニ授ル今尚ホ其員ニ在リ

誌料編輯有志賛襄者

埼玉 縣 下武蔵國大里 郡 由山 村

身分 子民 田口 拓

履 歷
明治三年三月小泉學校學務委員七月大里旗羅揆沃男倉那第十農區委員十月五年十月滿期又農區委員十月五年十月公立中學校聯合會議員十月五年三月小泉學校學務委員十月五年七月大里郡中曾根村聯合役場ノ筆生ヲ命セラル

埼玉 縣 下武蔵國大里 郡 沼里 村

身分 平民 大河原 孟 賀

履 歷
明治三年三月沼里村名主四年三月曹山組合會野世話役補七月十四日巨副三區長ヲ命セラル頭取名主ヲ兼ヌ九月副區長ヲ罷ス九月南大里郡現防取締十月十二月學校庶務掛八年五月津田村戸長ヲ兼ヌ十月津田村上級ヲ罷ス十月五年三月小泉學校庶務掛十月五年七月沼里學校庶務掛ヲ兼ヌ十月五年六月沼里村戸長ニ當選二十四年十二月大里郡中曾根村聯合役場ニ任ス十月五年七月十七等准ニ十三等俸ヲ給フ十七年七月大里郡中曾根村聯合役場ニ任ス十月五年七月十七等准ニ十三等俸ヲ給フ十九年十月判任官八等ニ准ニ二十年七月判任官七等ニ進ム

村誌

武蔵國大里郡

上恩田村

沿革

名稱

村名ノ起リ傳ハカ然レ共古干地名ニ錦倉園覺寺乃藏ノ建武元年八月十日ノ文書ニ正續院赤寺長福寺領武藏國奥田厨内田島郷田在家事云々ヲ載セタリ蓋シ奥田厨ハ當村ナルヤシ

所屬

古昔上吉見領ニ屬ス明治五年入間縣管轄ノ時始メテ區ヲ置シ七區ニ編入セラル同七年入間群馬西縣ヲ合セ熊谷縣ヲ置ケル茲ニ於テ田入間縣ヲ轄ラ南郡トシテ群馬縣ヲ轄ラ北部トシテ故ニ南七區ト呼ブ同九年熊谷縣ヲ廢セラテ五縣ニ附セシ復テ南ノ字ヲ削リ同十二年區ヲ廢セラレ新ニ郡衙ヲ置シ大里藩羅捧澤男余郡衙所ノ管轄ニ屬ス同十七年聯合戶長杖場ヲ中曾根村ニ置キ之レニ隸ス

分合

古時奥田村ノ一村ナリシカ元和年中分ケテ上中下三村トナリ寛永年中又々割テ上中下ノ三村トナリシトス

管轄

天正十八年庚寅徳川氏関東總領ノ後代官之レヲ支配ス正保四年丁亥忍澤阿部豊後守ノ封内ニ屬ス慶安年間旗下ノ内サ藤岩之助ノ採地ニ賜フ元禄七年戊寅徳川氏ニ復ス宝永六年己丑美濃部重右衛門ノ采地トナル文化八年辛未川越藩松平氏ノ領地トナル天保十四年癸丑又徳川氏ニ復ス同年旗下ノ大島左京ノ

沿革

采地トハ明治九年戊辰武藏知縣事ノ管轄トナル同二年己巳大宮縣ニ屬ス同四年
 辛亥入向縣管轄ニ轉ス同六年癸酉熊谷縣ニ屬シ同九年癸丑玉縣ニ隸ス同十三年
 己卯郡衙ヲ置シ大里藩羅榛澤男余郡役ヲ管轄ニ屬ス同十七甲申聯合戶長役
 場ヲ甲曾根村ニ置キ之ニ隸ス

位置	大里郡ノ南方
東	村岡村ノ耕地
西	萬吉村ノ耕地
南	平塚新田及中恩田村ノ耕地
北	村岡村ノ耕地
幅員	
東西	五町三十拾七間
南北	六町
周回	六町三十拾間
面積	五拾壹町八段廿半ノ
地味	
色	黒
質	壤土
適種	稻 麦 小麦
位置疆域幅員地味地勢	

地種	里程	官有地		民有地		總計		
		第一別段	第二別段	第一別段	第二別段	第一別段	第二別段	
		三畝四斗	〇	三畝八斗七段八分	壹段五畝七斗	四拾壹町六段六畝〇六斗	六拾壹町六段六畝〇六斗	
元標所在村ノ中央字止大門田	本縣府廳ノ拾壹里	本區役所ノ壹里	近	驛	東京	著名市邑	〇	
			東鴻巣ノ四里	西小川ノ四里	南松山ノ三里	北熊谷ノ壹里	熊谷ノ壹里	〇
								〇
								〇

地勢

山脈

水脈

東部耕地

西部村民居宅

南部耕地

北部村民居宅

全地形勢
 全村平坦ニシテ水田多シ旱魃ノ患ニ寡シト雖モ荒川本村ヲ去北方七八町ニ在リ
 ヲ以テ堤防潰決スル時ハ大ニ其害ヲ被ル

戸數

士族			華族		
本籍	現住 内	入寄留管 内 外	本籍	現住 内	入寄留管 内 外
小計	出寄留管 内 外	小計	出寄留管 内 外	小計	出寄留管 内 外
合計	合計	合計	合計	合計	合計
本籍	現住 内	入寄留管 内 外	本籍	現住 内	入寄留管 内 外
小計	出寄留管 内 外	小計	出寄留管 内 外	小計	出寄留管 内 外
總計	總計	總計	總計	總計	總計

宇地總計三拾八町貳畝九廿ノ之レヲ地所ノ目ノ總計四拾壹町六及六
 畝二廿ノ之レ對照スレバ三町六及三畝七廿ノヲ減セリ其減セシ所以ハ官
 有地ニ於テ溝渠道路五揚等ノ段別貳町六及七畝拾七廿ノ民有地
 於テ畦畔及別九段五畝廿廿ノ計三町六及三畝〇七廿ノ字ヲ以テ載セ
 難キモノアリ之レヲ加フル即チ地所ノ總計ニ照ラシテ増減アルヲ見ズ

大通

宇地總計三拾八町貳畝九廿ノ之レヲ地所ノ目ノ總計四拾壹町六及六
 畝二廿ノ之レ對照スレバ三町六及三畝七廿ノヲ減セリ其減セシ所以ハ官
 有地ニ於テ溝渠道路五揚等ノ段別貳町六及七畝拾七廿ノ民有地
 於テ畦畔及別九段五畝廿廿ノ計三町六及三畝〇七廿ノ字ヲ以テ載セ
 難キモノアリ之レヲ加フル即チ地所ノ總計ニ照ラシテ増減アルヲ見ズ

大道下

宇地總計三拾八町貳畝九廿ノ之レヲ地所ノ目ノ總計四拾壹町六及六
 畝二廿ノ之レ對照スレバ三町六及三畝七廿ノヲ減セリ其減セシ所以ハ官
 有地ニ於テ溝渠道路五揚等ノ段別貳町六及七畝拾七廿ノ民有地
 於テ畦畔及別九段五畝廿廿ノ計三町六及三畝〇七廿ノ字ヲ以テ載セ
 難キモノアリ之レヲ加フル即チ地所ノ總計ニ照ラシテ増減アルヲ見ズ

西浦

西浦ウハツカ
 三町五段貳畝拾九廿ノ
 四十八

開き不良資料

人口	土族		華族	
	入寄留 管内 管外 家戸 家戸 族主 族主 <small>女男 女男</small> 計計 計計 合 合 以上差引 繳合	本籍 家 戸 族 主 女 女 男 男 計 計 合 内 現住 出寄留管外 合	人寄留 管内 管外 家戸 家戸 族主 族主 <small>女男 女男</small> 計計 計計 合 合 以上差引 繳合	本籍 家 戸 族 主 女 女 男 男 計 計 合 内 現住 出寄留管外 合

華		越		士		越	
本籍	内 出寄留管 管内	人寄留管 管内	小情	本籍	内 出寄留管 管内	人寄留管 管内	小情
平	三谷管内 出寄留管 管内	人寄留管 管内	小情	本籍	内 出寄留管 管内	人寄留管 管内	繳情

開き不良資料

本籍年 齡		總計		男		女		合計			
		男	女	男	女	男	女	男	女		
五年未滿	男 十二人 女 十一人	計三十三人	五十五年以上	男 四人 女 五人	合九人	五年以上	男 十九人 女 十一人	計二十九人	六十年以上	男 一人 女 一人	合二人
十年以上	男 十一人 女 七人	合十八人	六十五年以上	男 二人 女 三人	合五人	十五年以上	男 十一人 女 十一人	合二十二人	七十年以上	男 一人 女 一人	合二人
廿年以上	男 七人 女 五人	合十二人	七十五年以上	男 一人 女 一人	合二人	廿五年以上	男 八人 女 七人	合十五人	八十年以上	男 一人 女 一人	合二人
廿五年以上	男 八人 女 八人	合十六人	八十五年以上	男 一人 女 一人	合二人	三十年以上	男 八人 女 六人	合十四人	九十年以上	男 一人 女 一人	合二人
三十五年以上	男 八人 女 八人	合十六人	九十五年以上	男 一人 女 一人	合二人	四十年以上	男 八人 女 八人	合十六人	百年以上	男 一人 女 一人	合二人
四十年以上	男 八人 女 八人	合十六人	年齡未詳	男 一人 女 一人	合二人	四十五年以上	男 八人 女 八人	合十六人	總計	男 九十四人 女 九十三人	合貳百〇三人
四十五年以上	男 八人 女 八人	合十六人				五十年以上	男 八人 女 八人	合十六人			

平民

本籍	戶主 男 三十四人 家族 男 六十九人 計百六十九人	計三十四人	合二百三十三人	內	現住二百三十三人 出寄留管外 〇人 合
入寄留	管外 戶主 〇人 管內 戶主 〇人 計 〇人	計 〇人	合	內	現住 〇人 出寄留管外 〇人 合
合計	計 〇人	計 〇人	合	以上差引	

總計

本籍	戶主 男 三十四人 家族 男 六十九人 計百六十九人	計三十四人	合二百三十三人	內	現住二百三十三人 出寄留管外 〇人 合
入寄留	管外 戶主 〇人 管內 戶主 〇人 計 〇人	計 〇人	合	內	現住 〇人 出寄留管外 〇人 合
合計	計 〇人	計 〇人	合	以上差引	

本籍年 齡

本籍年 齡 生死及就籍除籍

生死及就籍除籍									
出生									
					男 女				
					八				
					人				
					合				
					九				
					人				
就籍									
					男 女				
					合				
					一				
					人				
死亡									
					男 女				
					合				
					一				
					人				
除籍									
					男 女				
					合				
					一				
					人				
計									
					男 女				
					合				
					一				
					人				
洋種									
					牝 牡				
					合				
					一				
					頭				
內種									
					牝 牡				
					合				
					一				
					頭				
合計									
					內種 洋種				
					合				
					一				
					頭				
馬									
合計十八頭									
洋種									
					牝 牡				
					合				
					一				
					頭				
內種									
					牝 牡				
					合				
					一				
					頭				
總計十八頭									
牛馬車									

官位勳等アル者ハ之ヲ加記スヘシ

神社	雑	<small>現在官用 若クハ別 官ノ者</small> 大里郡平塚新田村字 本塚永寛筆勤	末社。	氏子三十四戸	祭日七月廿二日 九月九日	<small>創建 年月</small> 未詳	社格村社	祭神建御名方命	所在夫門田 坪數九十四坪	諏訪神社
	雑	<small>現在官用 若クハ別 官ノ者</small>	末社	氏子	祭日	<small>創建 年月</small>	社格	祭神	所在 坪數	

車	
牛車	
馬車	
合計	壹疋立
合計	貳疋立
荷車	
合計	大七以上
合計	大六以下
人力車	
合計	壹人乗
合計	貳人乗
合計	

開き不良資料

行難殘若別地村
 カラキヲシシ目内載月治但ル
 ニキヤシシ目内載月治但ル
 スキハ紙目多クヘシノ日九別モ
 スル一内ニクヘシノ日九別モ
 ヲモ野入リテ其段ヲ成式入
 シ二リテ其段ヲ成式入

地所		雜項	形状	並木	幅	長	等級
地所	官有地						
	社地 段別三畝四步						
	芝地 段別壹畝拾八步						
	溝渠 段別七段貳畝半						
	道路 段別壹町三畝六畝五步						
	土揚 段別五段九畝拾貳步						
	段別						
	段別						
	段別						
	段別						
郡村	民有地						
	田 段別壹町貳段貳畝拾壹步						
	畑 段別拾壹町七段八畝四步						
	宅郡村地 段別四町三段六畝廿八步						
	林 段別三段五畝九步						
	草生地 段別七畝六步						
	畦畔 段別九段五畝廿步						
	石置 段別貳畝拾貳步						
	墓地 段別壹段五畝五步						
	警捨場 段別廿貳步						

開き不良資料

外
未
何
ニ
テ
段
ハ
調
査
道
路
駐
所
其
他
調
査
地
所
ア
ラ
バ
ハ

所有	所有	所有	所有	所有	所有	所有	所有	所有	所有	所有	所有	所有	所有	所有	所有
字	字	字	字	字	字	字	字	字	字	字	字	字	字	字	字
等級	等級	等級	等級	等級	等級	等級	等級	等級	等級	等級	等級	等級	等級	等級	等級
段別	段別	段別	段別	段別	段別	段別	段別	段別	段別	段別	段別	段別	段別	段別	段別

林
藪

段別	段別	段別	段別	段別	段別	段別	段別	段別	段別	段別	段別	段別	段別	段別	段別	段別	段別	段別

合計段別貳町七段貳畝九歩
總計段別四拾壹町六段六畝六歩

合計段別三拾八町九段三畝七歩

開き不良資料

此行ヨリ前ニテ後
レハ此處ニ於テ合
泰行都代官ノ役
所跡屋等ノ廢跡具
他種々ノ古跡ニ至
ルマテ遺漏ナク記
載スヘシ

所有	所有	所有	所有	所有	所有	所有	所有	所有	所有	所有	所有	所有	所有	所有	所有	所有	所有	所有	所有	所有
字	字	字	字	字	字	字	字	字	字	字	字	字	字	字	字	字	字	字	字	字
等級	等級	等級	等級	等級	等級	等級	等級	等級	等級	等級	等級	等級	等級	等級	等級	等級	等級	等級	等級	等級
段別	段別	段別	段別	段別	段別	段別	段別	段別	段別	段別	段別	段別	段別	段別	段別	段別	段別	段別	段別	段別
主用	主用	主用	主用	主用	主用	主用	主用	主用	主用	主用	主用	主用	主用	主用	主用	主用	主用	主用	主用	主用

古跡
兩昌寺跡

所在 上通

現狀 村民居宅

雜項
新義真言宗北埼玉郡上村一乘院未弘ニテ開基開山未詳無檀無住ノ寺院ハ廢スルモ昔
シカラセルノ布全ニ據リ明治五年入間縣廳ノ允許ヲ得テ廢絶ス

所在

現狀

雜項

古跡

開き不良資料

明治十七年度ノ期
查ニヨルヘシ

		所在	現狀	雜項	所在	現狀	雜項
租稅一							
國稅							
租稅							
地稅金四百四拾五圓九拾壹錢六厘							
鑛山稅金							
酒造稅金							
醬麴營業稅金							
烟草稅金							
證券印紙諸稅金							
郵便料金							
訴訟用印紙稅金							
代言免許稅金							

開き不良資料

船税金	車税金	會社税金	銃獵税金	牛馬賣買免許税金壹円	賣藥税金	度量衡税金	版權免許料金	商標登録手数料金	海外旅券其他免許手数料金	合計金四百四拾六圓九拾壹錢六厘
地方税										
地租割金六拾七圓九拾七錢	戸割割金拾六圓三拾貳錢	營業税金拾四圓八錢	雜種税金四圓	合計金百貳圓三拾七錢						
舊租										
田高	畑高	屋敷高								
石盛 免	石盛 免	石盛 免								
合計地租										
租税二										

舊租トハ正租ノ米
銀ヲ云蓄雜稅トハ
小物成小役ノ類其
他種々ノ上納物ヲ
云應三丁卯年ノ實
納米金等ヲ遺漏ナ
ク記入スヘシ若シ
該年ノ實納額詳ナ
ラサルハ其前年ノ
成丈近キ年ノ分ヲ
記入シ其譯ヲ記注
スヘシ
但項目ノ掲記ナ
キモノハ之ヲ増

開き不良資料

ノハ之ヲ増加シ諸
物産遺漏ナク記入

鯉	乾	齒	菜	葉	楮	甘	製	藍	蠶	蠶	生	麻	實	甘	馬	玉	蜀	蕎	大	俾	黍	粟	稷	小	大	糯	米		
節	魚	種	煙	皮	蔗	茶	葉	卵	紙	系	綿	薯	鈴	蜀	黍	麥	豆												
生	生	生	生	生	生	生	生	生	生	生	生	生	生	生	生	生	生	生	生	生	生	生	生	生	生	生	生	生	
產	產	產	產	產	產	產	產	產	產	產	產	產	產	產	產	產	產	產	產	產	產	產	產	產	產	產	產	產	
高	高	高	高	高	高	高	高	高	高	高	高	高	高	高	高	高	高	高	高	高	高	高	高	高	高	高	高	高	
									三石五斗二升			五拾二貫五百匁					九斗六升		二拾石										
輸	輸	輸	輸	輸	輸	輸	輸	輸	輸	輸	輸	輸	輸	輸	輸	輸	輸	輸	輸	輸	輸	輸	輸	輸	輸	輸	輸	輸	
出	出	出	出	出	出	出	出	出	出	出	出	出	出	出	出	出	出	出	出	出	出	出	出	出	出	出	出	出	出
地	地	地	地	地	地	地	地	地	地	地	地	地	地	地	地	地	地	地	地	地	地	地	地	地	地	地	地	地	地
方	方	方	方	方	方	方	方	方	方	方	方	方	方	方	方	方	方	方	方	方	方	方	方	方	方	方	方	方	方

合計

舊雜稅	野手米	山手米	六尺給米	夫銀	傳馬宿入用	舟運上	柴草冥加
-----	-----	-----	------	----	-------	-----	------

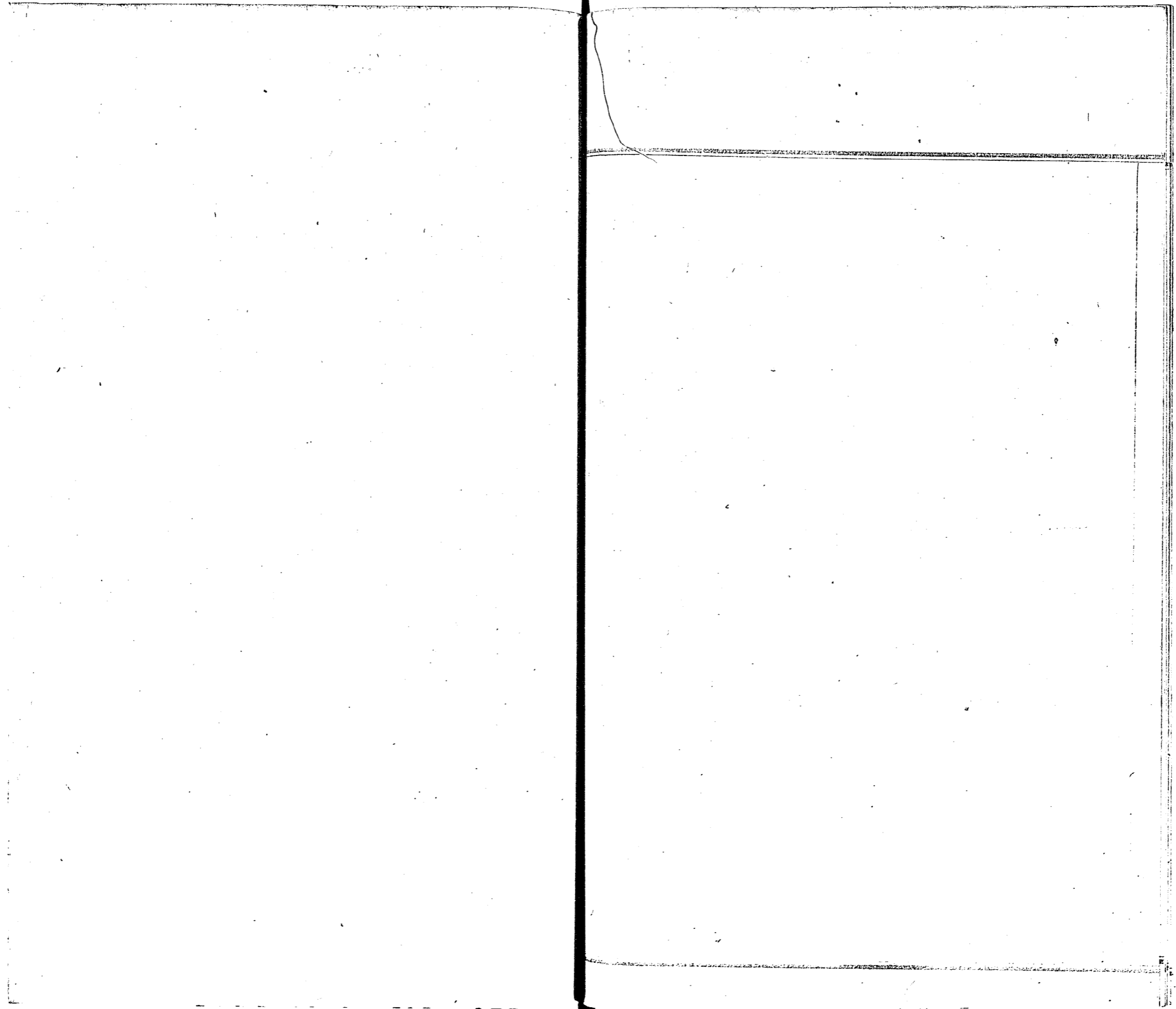

村誌

武藏國大里郡
中恩田村

沿革

名稱

上恩田村同

所屬

本村上吉見領ニ屬ス明治五年入間縣管轄ノ時増々區ヲ置レテ大區七小區編
入セラル同七年入間群馬兩縣ヲ合セ吏ニ熊谷縣ヲ置ケル茲ニ於テ旧入間縣
管轄ヲ南部トシニ群馬縣管轄ヲ北部トシテ改ニ南七大區ト稱ス同九年熊谷縣
ヲ廢セラレテ埼玉縣ノ管轄ニ收メ茲ニ於テ又南ノ字ヲ削リ同十二年區ヲ廢セラレ
新ニ郡衙ヲ置レ大里郡羅羅棒澤男倉郡役所ニ歸入同十七年聯合戶長役場
役場ヲ中曾根村ニ置キ之ニ屬ス

分合

今郷ノ一ハ上恩田村同

管轄

天正十八年甲寅徳川氏関東總領ノ後代官之ヲ支配ス正保四年丁亥忍
藩阿部氏ノ封内ニ屬ス慶安年間旗下士内サ藤岩之助ノ采地ニ賜テ元禄十二年
戊寅徳川氏ニ復シ宝永六年己丑美濃郡重右衛門ノ采地トナル文化八年辛未川
越藩松平大和守ノ領地トナル天保十四年癸丑又徳川氏ニ復シ同年旗下土島

沿革

左京ノ采地トナル明治元年戊辰武藏知縣奉ノ管轄轉入同二年己巳大宮縣ニ屬ス同四年辛未入開縣管轄ニ屬ス同七年甲戌熊谷縣ニ屬ス同九年丙子埼玉縣ニ移ス同十二年己外新ニ郡衙ヲ置テ大里藩羅持澤男余郡役所ニ屬シ同十七年甲申聯合戶長役場ヲ中曾根村ニ置キ之ニ屬ス

位置	大里郡ノ南方
東	小泉中曾根吉所敷三村ノ耕地
西	平塚新田ノ人家並耕地
南	下恩田村及比企郡岡郷ノ耕地
北	上恩田村岡二村ノ耕地
幅員	
東西	七町
南北	五町
周回	下恩田村ト境界甚布錯雜分テ難シ故ニ合シテ下恩田村ノ條ニ載ス
面積	五拾壹町七段六畝廿壹升ノ
地味	
色	黒色ノ帶ガ
質	壤土水ヲ含ミ一時燥クナシ
適種	稻大小菽麥
位置疆域	幅員地味地勢

地種 里程	計總	地有民			地有官				
	別段 五拾壹町七段六畝五斗	計小	二第	一第	計小	四第	三第	二第	一第
	數筆 八百二十八	別段 四拾八町貳九畝廿斗	別段 壹及壹畝三斗	別段 壹町壹八畝拾五斗	別段 三町四段六畝拾五斗	別段 壹段三畝拾五斗	別段 三町貳八畝拾三斗	別段 〇	別段 四畝拾七斗
	數筆 八百九	數筆 七	數筆 八百二	數筆 十九	數筆 一	數筆 十七	數筆	數筆 一	
	邑市名著	東京	驛	近	本府	本府	本府	本府	元標所在村
		熊谷	熊谷	北熊谷	南松山	西小川	東鴻巣	本區役所	中央字精進場
		拾七里三町	拾七里三町	一里拾四町	一里拾八町	一里拾八町	一里拾八町	一里拾四町	在り

地勢

山脈

水脈

和田吉野川南方下恩田界より来り本村ト比企郡岡郷ノ界ヲ東流入其長サ貳百拾間
通戸川本村字平松池ト唱ノ涌水池ヨリ入

東部耕地

西部里民居宅

南部里民居宅

北部耕地

全地形勢 地勢東西ニ長ク南北ニ短ク水田多ク陸田少ク又田間涌水頗ハ多シ
教ニ甚ク耕耘ニ苦ム

族 士		族 華	
本籍	現住	本籍	現住
入寄留管 <small>内 外</small>	出寄留管 <small>内 外</small>	入寄留管 <small>内 外</small>	出寄留管 <small>内 外</small>
小計		小計	
合 計		平 民	
本籍	現住	本籍	現住
入寄留管 <small>内 外</small>	出寄留管 <small>内 外</small>	入寄留管 <small>内 外</small>	出寄留管 <small>内 外</small>
小計		小計	
總計		總計	

戸 數

精進場

段別三町四及九畝。壹步
筆數七十三

北五及

八及三畝拾九步
十

屈方

五及七畝拾九步
八

中道北

壹町四及。貳步
十六

中道南

四及四畝拾七步
五

京田

九及七畝拾八步
十三

河原田

段別貳及七畝廿六步
筆數六

山下

及別壹及六畝拾三歩
筆數四

原

段別五町九及八畝廿九步
筆數百二十六

平塚前

及別三及七畝拾四歩
筆數七

字總計四拾五町九及五畝拾四歩ノ之ヲ地所ノ總計五拾壹町七畝二畝廿二歩ノニ對照スレバ
五町八及壹畝。七歩ヲ減テセリ其減セシ理由ハ官有地ニ於テ川溝深道路土揚等ノ及別三
町九及九畝十六歩ノ民有地ニ於テ畦畔及別二町六及壹畝廿貳歩ノ字ヲ以テ對照シ難キモノアリ

四十戸内
現住四十戸
出寄留管
内 外

人口	入寄留 管外 管內 家戶 家戶 族主 族主 <small>（男） （女）</small>	本籍 兵主 兵主 家 族 女 男	士族	華族	本籍 兵主 兵主 家 族 女 男	入寄留 管外 管內 家戶 家戶 族主 族主 <small>（男） （女）</small>
	計 計	計 計	計 計	計 計	計 計	計 計
	台 台	合			合 合	合 合
	以上差引	內 現住 出寄留 管外 管內			內 現住 出寄留 管外 管內	繳合

本籍	小信	人寄留管 管外 管內 家戶 家戶 族主 族主 <small>（男） （女）</small>	本籍	小信	人寄留管 管外 管內 家戶 家戶 族主 族主 <small>（男） （女）</small>	本籍	小信	人寄留管 管外 管內 家戶 家戶 族主 族主 <small>（男） （女）</small>
本籍	小信	出寄留管 管外 管內	本籍	小信	出寄留管 管外 管內	本籍	小信	出寄留管 管外 管內
本籍	小信	出寄留管 管外 管內	本籍	小信	出寄留管 管外 管內	本籍	小信	出寄留管 管外 管內
本籍	小信	出寄留管 管外 管內	本籍	小信	出寄留管 管外 管內	本籍	小信	出寄留管 管外 管內

平民

本籍 戶主 男 女 計 共 二百四十七人
 寄居 戶主 男 女 計 共 二百三十三人
 內 現住 二百四十二人
 出寄 寄居 五十六人

入寄留

管外 家戶 計 共 四人
 管內 家戶 計 共 四人

以上差引

總計

本籍 戶主 男 女 計 共 二百四十七人
 寄居 戶主 男 女 計 共 二百三十三人
 內 現住 二百四十二人
 出寄 寄居 五十六人

入寄留

管外 家戶 計 共 四人
 管內 家戶 計 共 四人

綴合

以上差引

本籍年齡

五年未滿	男 二十一 女 十八	合 三十九人	五十五年以上	男 五 女 二	合 七人
五年以上	男 十七 女 十八	合 三十五人	六十年以上	男 一 女 一	合 二人
十年以上	男 八 女 九	合 十八人	六十五年以上	男 二 女 二	合 四人
十五年以上	男 六 女 九	合 十五人	七十年以上	男 一 女 一	合 二人
廿年以上	男 十 女 十	合 二十人	七十五年以上	男 一 女 一	合 二人
廿五年以上	男 十 女 十	合 二十人	八十年以上	男 一 女 一	合 二人
三十年以上	男 十 女 十	合 二十三人	八十五年以上	男 一 女 一	合 二人
三十五年以上	男 六 女 六	合 十二人	九十年以上	男 一 女 一	合 二人
四十年以上	男 六 女 二	合 八人	九十五年以上	男 一 女 一	合 二人
四十五年以上	男 四 女 九	合 十三人	百年以上	男 一 女 一	合 二人
五十年以上	男 八 女 四	合 十二人	年齡未詳	男 一 女 一	合 二人
總計	男 百二十一 女 百二十七	合 二百四十七人			

本籍年齡

生死及就籍除籍

生死及就籍除籍		出生		就籍		計		死亡		除籍		計		牛		馬		合計		洋種		内種		合計拾壹頭		總計拾壹頭			
		男 女		男 女		男 女		男 女		男 女		男 女		男 女		牛		馬				牝 牡		牝 牡		總計拾壹頭		總計拾壹頭	
		5 4		5 4		5 4		2 2		2 2		2 2		2 2		1		1		11		11		11		11		11	
合 9 人		合 9 人		合		合		合 3 人		合 3 人		合		合		内 洋種		内 洋種		内 洋種		内 洋種		内 洋種		内 洋種		内 洋種	

牛 馬 車

官位勳等アル者
之ヲ加記スヘシ

神社	雜	<small>現在宮前 邸數百三拾七坪</small> 伊奈利神社 <small>所在社宮地 邸數百三拾七坪</small> 祭神宇迦乃御魂命 社格村社 <small>創建年月 未詳</small> 祭日九月九日 氏子四十四戸 末社。	<small>現在宮前 邸數百三拾七坪</small> 伊奈利神社 <small>所在社宮地 邸數百三拾七坪</small> 祭神宇迦乃御魂命 社格村社 <small>創建年月 未詳</small> 祭日九月九日 氏子四十四戸 末社。	牛車 馬車 壹疋立 貳疋立 合計 荷車 大七以上 大六以下 合計 人力車 壹人乘 貳人乘 合計
	雜	<small>現在宮前 邸數百三拾七坪</small> 御田神社 <small>所在宮前 邸數</small> 祭神豐受比賣命 社格村社 <small>創建年月 未詳</small> 祭日九月九日 氏子四十四戸 末社。	<small>現在宮前 邸數</small> 御田神社 <small>所在宮前 邸數</small> 祭神豐受比賣命 社格村社 <small>創建年月 未詳</small> 祭日九月九日 氏子四十四戸 末社。	

現在宮前 邸數百三拾七坪
 大里郡万吉村祠掌
 本塚永寛兼勤

現在宮前 邸數
 御田神社
 本塚永寛兼勤

所在	坪數	祭神	社格	創建年月	祭日	氏子	末社	現在官司若ノ官ノ名	雜
									雜

所在	精進場坪數四百五坪	宗派	新義真言寺格	横見郡御野町泉障院末	開基人名	未詳	開基年月	未詳	末寺院	現住ノ姓名	大里郡御野町浄安寺住職 高橋快止 兼助	雜
所在	山	宗派	山	山	開基人名	山	開基年月	山	末寺院	現住ノ姓名	山	雜

寺院

開き不良資料

行難魂若別地村
 カラニヤラシ目内載
 ス書ハス紙目載スヘシ
 スル一内多クヘシ
 ヲ入ニクシテ
 シ二リテ
 ルモ尤日ハ記入セサ
 ヲ分ハカラス
 治月一十九丙戌年一
 但段別ハ成式明
 月一ノ分ヲ記
 載スヘシ
 内ノ所殘ラズ
 地ノ多クヘシ
 目ノ多クヘシ
 別ノ多クヘシ
 魂ノ多クヘシ
 難ノ多クヘシ
 行ノ多クヘシ

地所	官有地	社地 段別 四畝拾七步	川 段別 三段八畝拾七步	沼 段別 八畝廿七步	溝渠 段別 壹町四段五畝〇五步	道路 段別 五段貳畝拾七步	土場 段別 八段三畝拾四步	寺院 段別 壹段三畝拾五步	段別	段別
	民有地	田 段別 貳拾町三段八畝拾壹步	畑 段別 拾五町五段六畝廿壹步	宅 段別 四町貳段壹畝廿九步	林 段別 壹町三段八畝〇九步	原野 段別 壹畝〇四步	墓地 段別 壹段拾九步	畦畔 段別 貳町六段壹畝廿壹步	石置 段別 廿八步	鴛鴦場 段別 拾四步
郡村										

山	所在 坪數	宗派 寺格	開基人名	開基年月	末寺院	現住ノ姓名	雜
山	所在 坪數	宗派 寺格	開基人名	開基年月	末寺院	現住ノ姓名	雜

道路、睡、畔、其他、調査、未、調、ノ、地、所、ア、ラ、ハ、外、何、々、ノ、地、ハ、調、査、未、済、ニ、テ、別、詳、ナ、シ

ノ、町、村、又、ハ、分、水、用、ノ、地、元、ノ、町、村、ニ、於、テ、流、末、海、湖、ニ、入、リ、又、ハ、某、川、ニ、合、ス、ル、ヲ、詳、シ、シ、他、ノ、町、村、ニ、於、テ、ハ、其、所、屬、一、部、ノ、流、狀、ヲ、叙、シ、某、郡、某、町、村、ニ、詳、ナ、リ、ト、記、ス、ヘ、シ

段別	段別	段別	段別	段別	段別	段別	段別	段別	段別	段別	段別	段別	段別	段別	段別	段別	段別	段別	段別	段別			
合計段別三町四段六畝拾五坪												合計段別四町八段八畝拾八坪											
総計段別五拾壹町七段六畝廿壹坪																							

通戸川

源本村宇高田ヨリ発ス

流狀 束流、中、管、根、小、泉、雨、村、ノ、境、ニ、入、ル

所屬ノ長ニ百間 廣九尺ヨリ壹丈貳尺ニ至ル

深 二尺ヨリ三尺マテ 水質清浄

灌溉 利用セズ

運輸 便ナシ

物産

本水ハ字瀬戸耕地平松池ト唱ル面積二百六十七坪ノ涌水池アリ其他田園ノ間ヨリ汚々湧出シ及隣村上奥田ノ發箇所ノ涌水合流シ萬田ニ至リ格ニ通戸川ノ雜項稱アリ

河渠

和田吉野川

發源 下恩田ノ境ヨリ来リ比企郡岡郷ニ入ル

流狀 西北ヨリ東南ニ流

所屬ノ長二百拾間 廣四間

深 三尺ヨリ四尺ニ至ル 水質清淨

灌漑 利用セズ

運輸 ○

物産 ○

雜項

租稅

國稅

地稅金 五百。九田三拾三。九厘

鑛山稅金

酒造稅金

舊總營業稅金

烟草稅金

證券印紙諸稅金

郵便料金

訴訟用印紙稅金

代言免許稅金

租稅一

開き不良資料

舊租トハ正租ノ米
銀ヲ云舊雜稅トハ
小物成小役ノ類其
他種々ノ上納物ヲ
云應三丁卯年ノ實
納米金等ヲ遺漏ナ
ク記入スヘシ若シ
該年ノ實納額詳ナ
ラサルハ其前年ノ
成丈近キ年ノ分ヲ
記入シ其詳ヲ記注
スヘシ
但項目ノ掲記ナ
キモノハ之ヲ増
加スヘシ

船税金	
車税金	
會社税金	
銃繳税金	
牛馬賣買免許税金	壹円
賣藥税金	
度量衡税金	
版權免許料金	
商標登録手数料金	
海外旅券其他免許手数料金	
合計金	五百拾圓三拾三錢九厘
地方税	
地租割金	七拾七円四拾五錢四厘
戸數割金	貳拾壹円拾貳錢
營業税金	拾三円貳拾八錢
雜種税金	四円
合計金	百拾五円八拾五錢四厘
舊租	
田高	石盛 免
畑高	石盛 免
屋敷高	石盛 免
合計地租	
租税二	

開き不良資料

ノハ之ヲ増加シ諸
物産選漏ナク記入
スヘシ

米	糯米	粳	籼	小麥	大麥	裸麥	黍	稷	大豆	小豆	綠豆	蠶豆	豆	玉蜀黍	蜀黍	馬鈴薯	甘薯	寶綿	生麻	蠶絲	蠶紙	茶葉	甘蔗	楮皮	煙草	菜種	蘭種	乾魚	鮮魚		
生	生	生	生	生	生	生	生	生	生	生	生	生	生	生	生	生	生	生	生	生	生	生	生	生	生	生	生	生	生	生	
產	產	產	產	產	產	產	產	產	產	產	產	產	產	產	產	產	產	產	產	產	產	產	產	產	產	產	產	產	產	產	
高	高	高	高	高	高	高	高	高	高	高	高	高	高	高	高	高	高	高	高	高	高	高	高	高	高	高	高	高	高	高	
									高十八石九斗三分	高十八石三分								高百十三貫	高老貫八百五十石	高三石三斗五分五分											
輸	輸	輸	輸	輸	輸	輸	輸	輸	輸	輸	輸	輸	輸	輸	輸	輸	輸	輸	輸	輸	輸	輸	輸	輸	輸	輸	輸	輸	輸	輸	
出	出	出	出	出	出	出	出	出	出	出	出	出	出	出	出	出	出	出	出	出	出	出	出	出	出	出	出	出	出	出	
地方	地方	地方	地方	地方	地方	地方	地方	地方	地方	地方	地方	地方	地方	地方	地方	地方	地方	地方	地方	地方	地方	地方	地方	地方	地方	地方	地方	地方	地方	地方	地方

合計

舊雜稅	野手米	山手米	六尺給米	夫銀	傳馬宿入用	舟運上	柴草冥加
-----	-----	-----	------	----	-------	-----	------

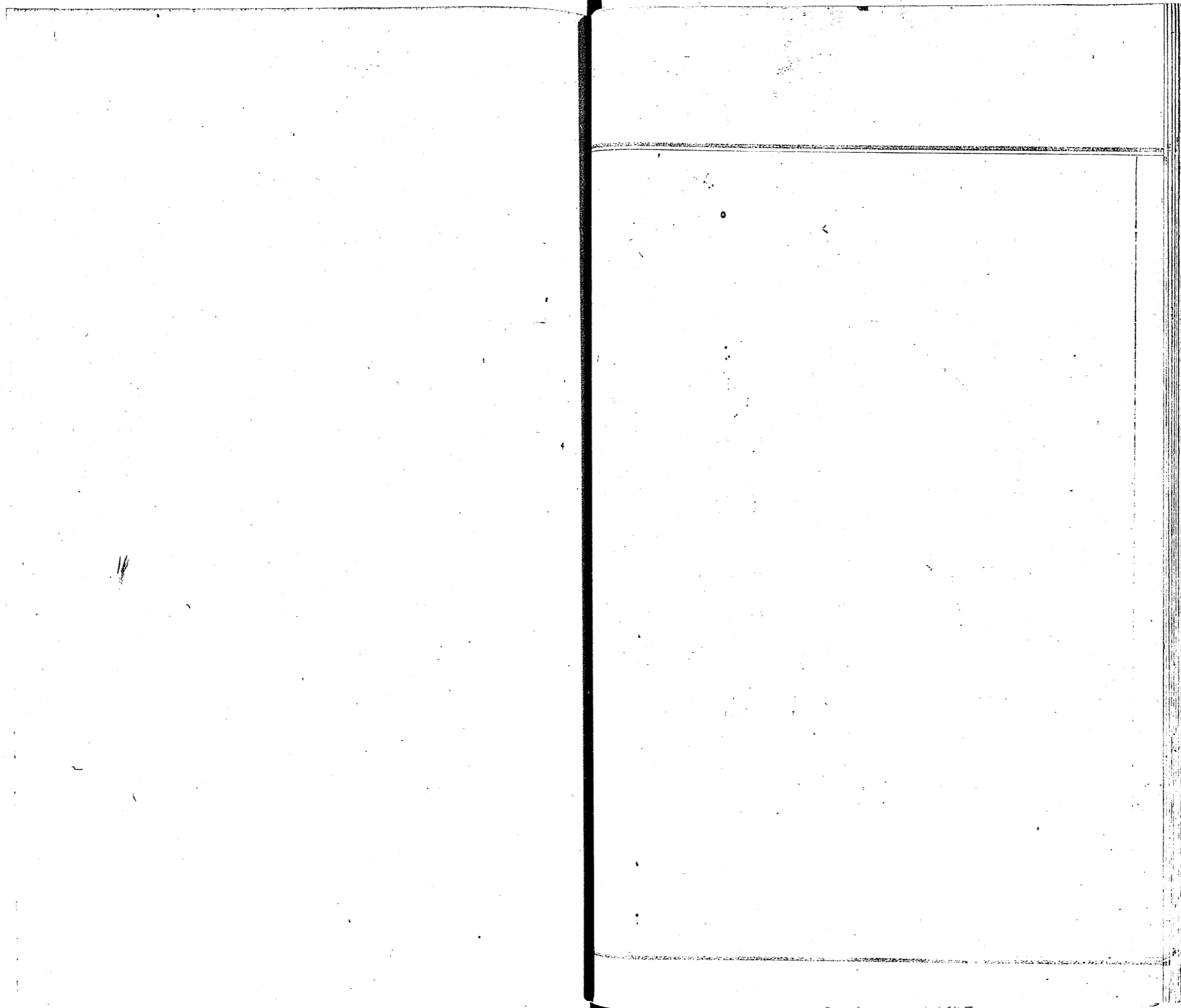

村誌

武藏國大里郡

下恩田村

沿革

上恩田村ニ同シ

名稱

本村古時上吉見領ニ屬シ本郡ニ歸ス明治五年入間縣管轄時始テ區ヲ置シ七六區七小區ニ編メラル同七年入間縣馬西縣ヲ併セ更ニ熊谷縣ヲ置ル茲ニ於テ四入間縣亦轄ヲ南郡トシ群馬縣所轄ヲ北部ト呼ブ故ニ南七六區ト稱ス同九年熊谷縣ヲ廢シテ埼玉縣管轄ニ屬ス茲ニ於テ又南ノ字ヲ削リ同十二年區ヲ廢シテ新ニ郡縣ヲ置ル大里藩羅榛澤男余郡役所ニ歸ス同十七年聯合戶長役場ヲ中曾根村ニ置キ之ニ屬ス

分合

往時恩田村ノ一村ナリシガ分ケテ上中下三村トル事ハ上恩田村ノ條下ニ詳ナリ

管轄

天正十八年甲寅徳川氏關東總領ノ後代官之レテ管ス三保四年下亥忍藩阿部豊後守ノ封内ニ屬ス慶安年間旗下ニ内藤岩之助ノ采地ニ賜フ元禄十一年成寅徳川氏ニ復ス宝永六年己丑美濃郡重右衛門ノ采地トナル文化八年辛未川越藩松平氏ノ領地トナル天保十四年癸卯又徳川氏ニ復ス同年大島左京ノ采地

沿革

ト十九明治元年戊辰武藏縣知事ノ管轄ニ轉ス同二年己巳大宮縣ニ屬ス同四年辛未
 入間縣管轄ト十九同二年癸酉熊谷縣ニ屬ス同九年丙子埼玉縣ニ歸ス同十二年己卯
 新ニ郡衙ヲ置シ大里幡羅榛澤ヲ余郡役所ニ歸ス同十七年甲申聯合戸長役
 場ヲ中曾根村ニ置キ之ニ屬ス

位置	大里郡ノ南方ニ位ス
東	中曾根吉所敷沼黒ノ三村ノ耕地
西	平塚新田ノ人家并ニ耕地
南	揚井及ニ此全郡岡郷ノ人家并ニ耕地
北	中恩田村ノ耕地及人家
幅員	
東西	拾町四拾八間
南北	八町三拾間
周圍	中恩田村ヲ含ミテ拾四町廿三間
面積	六拾九町。九畝拾四斗
地味	
色	黒色
質	壤土水ヲ含ミ四季凍ク一ナシ
適種	稻麥小麥大豆
位置疆域幅員地味地勢	

地種	里程	官有地		民有地		總計	
		第一	第二	第三	第四	第一	第二
別段	別段	別段	別段	別段	別段	別段	別段
四段貳畝七步	〇	五町六段壹畝五步	〇	六町三畝拾貳步	六拾壹町八又貳畝五步	六拾七町九段壹畝拾七步	九百八十九
數筆	數筆	數筆	數筆	數筆	數筆	數筆	數筆
一	二十七	二十八	二	九百五十九	九百六十一		
元標所在村ノ中央字前谷中ニ在リ	本縣廳 〆拾貳里貳拾町	本區役所 〆壹里貳拾町	近	東鴻巣 〆四里拾八町	西小川 〆四里拾八町	南松山 〆貳里拾八町	北熊谷 〆壹里貳拾町
			東京	拾八里三町	熊谷	〆壹里貳拾町	

全地形勢

西南丘陵連亘シ其麓ヲ縣道貫通ス故ニ稍ヤ車馬ノ便ヲ得ル東北ハ水田多ク乃
 トシ漏水セサルハナシ故ニ海泥ニシテ耕耘ニ苦ハ西北ヨリ東南ニ吉野川貫流ス
 北部 里民居宅及ニ耕地
 南部 人家并ニ耕地
 西部 耕地
 東部 耕地
 水脈 吉野川成ノ方平塚新田ヨリ来リ東南ニ流シ比企郡岡部ノ界ニ入ル
 山脈

地勢

古來分合又ハ名稱
ヲ記存スヘシ
モ注シテ其ノ
字等改メテ
古來分合又ハ名稱
ヲ記存スヘシ
モ注シテ其ノ
字等改メテ

山下	河原田	前	七板	中道
筆數四十五 段別三町。九畝廿三歩	筆數二十五 段別壹町。九畝廿八歩	筆數四十九 段別三町。四畝貳拾七歩	筆數六十一 段別三町。三畝五畝拾貳歩	筆數五十三 段別三町。五畝八畝拾九歩
向谷中	前谷中	中町	小關	待田
筆數五十一 段別三町。八畝六畝廿五歩	筆數七十七 段別五町。四畝三畝廿四歩	筆數七十二 段別五町。三畝拾九歩	筆數五十一 段別三町。三畝四畝。貳歩	筆數四十八 段別三町。三畝。三歩

耕宅地及鹽田

官有地		民有地	
田	畑	田	畑
筆數	筆數	筆數	筆數
段別	段別	段別	段別
計總	地宅	地宅	地宅
筆數	筆數	筆數	筆數
段別	段別	段別	段別
計總	地宅	地宅	地宅
筆數	筆數	筆數	筆數
段別	段別	段別	段別
計總	地宅	地宅	地宅
筆數	筆數	筆數	筆數
段別	段別	段別	段別

戸 數	士 族			華 族		
	小計	入寄留管 内 外	本籍	小計	入寄留管 内 外	本籍
	内 現住 出寄留管 内 外			内 現住 出寄留管 内 外		
	計 合			民 平		
	總計	入寄留管 内 外	本籍	小計	入寄留管 内 外	本籍
	内 現住 出寄留管 内 外			五十戸内 現住五十戸 出寄留管 内 外		

東 寺田境下、吉野川の
 五町五段七畝拾六歩
 八十五
西ノ原
 平塚前市場跡形坂下
 三町貳及六畝。三歩
 六十二
市場
 カナヒサゲ 奥ノ原
 貳町。壹畝。九歩
 二十六
北原
 百二十三
原
 土原久保物見塚 原萩付
 六町四又四畝廿歩
桂地前
 社宮地前 不動前
 貳町三又三畝。壹歩
 四十二
雑司
 總計又別六拾貳町。六畝。壹歩又ノ地所ノ總計六拾九町。九畝拾四歩ノ對スルニ
 七町。三畝拾三歩ノ減セリ其減セシ理典官有地ニ於テ川溝渠道路土枿場
 等ノ又別五町六又壹畝。五歩民有地ニ於テ畦畔又別壹町四又貳畝八
 歩ノ字ヲ以テ記シ難キモノアリ之ヲ加フレバ地所ノ總計ニ照シテ増減ヲ見ズ

華族	本籍	戶主 家族	計	計	合	內	現住	合	
	入寄留	管外 管內	管外 管內	管外 管內	管外 管內	管外 管內	管外 管內	管外 管內	
士族	本籍	戶主 家族	計	計	合	內	現住	合	
	入寄留	管外 管內	管外 管內	管外 管內	管外 管內	管外 管內	管外 管內	管外 管內	
以上並同									
以上並同									

華	本籍	戶主 家族	計	計	合	內	現住	合	
	入寄留	管外 管內	管外 管內	管外 管內	管外 管內	管外 管內	管外 管內	管外 管內	
士	本籍	戶主 家族	計	計	合	內	現住	合	
	入寄留	管外 管內	管外 管內	管外 管內	管外 管內	管外 管內	管外 管內	管外 管內	
以上並同									
以上並同									

人口

人口

人口

本籍年 齡		生死及就籍除籍	
總計	男百三十五人 女百五十五人	合二百八十五人	
五十年以上	男二 女五	合七人	年齡未詳 女
四十五年以上	男八 女七	合十五人	百年以上 女
四十年以上	男三 女五	合八人	九十五年以上 女
三十五年以上	男一 女八	合九人	九十年以上 女
三十年以上	男三 女九	合二十二人	八十五年以上 女
廿五年以上	男三 女十二	合二十一人	八十年以上 女
廿年以上	男六 女九	合二十七人	七十五年以上 女
十五年以上	男十一 女十一	合二十二一人	七十一年以上 女
十年以上	男五 女七	合十二人	六十五年以上 女
五年以上	男十四 女二十五	合三十九人	六十一年以上 女
五年未滿	男二十八 女十八	合四十六人	五十五年以上 女
本籍	戶主 男 四十五人 家族 男 九人 女 百零一人	計 四百七十七人 合 二百八十五人	現住 二百七十七人 出寄留 管外 八人 管內 八人
入寄留	管外 戶主 一人 管內 戶主 一人	計 二人 合 十二人	總合 十二人
合計	男 三百三十五人 女 四百零七人	計 七百四十二人	以上差引

平民

本籍

戶主 男 四十五人
家族 男 九人
女 百零一人

計 四百七十七人
合 二百八十五人

現住 二百七十七人

出寄留 管外 八人
管內 八人

入寄留

管外 戶主 一人
管內 戶主 一人

計 二人
合 十二人

總合 十二人

以上差引 二百八十八人

總計

本籍

戶主 男 四十五人
家族 男 九人
女 百零一人

計 四百七十七人
合 二百八十五人

現住 二百七十七人

出寄留 管外 八人
管內 八人

入寄留

管外 戶主 一人
管內 戶主 一人

計 二人
合 十二人

總合 十二人

合計

男 三百三十五人
女 四百零七人

計 七百四十二人

以上差引

生死及就籍除籍

出生

男一人
女五人

合六人

就籍

男一人
女一人

合

計

男一人
女五人

合六人

死亡

男四人
女二人

合六人

除籍

男
女

合

計

男一人
女一人

合二人

牛

内種

牝 牡

洋種

牝 牡

合計

内種
洋種

馬

内種

牝 牡
十七頭

洋種

牝 牡

合計十七頭

内種
洋種
十七頭

總計十七頭

牛
馬
車

車	
牛車	
馬車	
壹疋立	
貳疋立	
合計	
荷車	
六七以上	
六六以下	壹輛
合計	壹輛
人力車	
壹人乗	
貳人乗	
合計	
總計	壹輛

諏訪神社	所在裏	坪數千貳百六拾七坪	祭神	建御名方命	社格	村社	祭日	七月廿七日 九月九日	氏子	五十戸	末社	春日神社。八坂神社。菅原神社。	官位勳等アル者ハ之ヲ加記スヘシ
神社	所在	坪數	祭神		社格		祭日		氏子		末社	春日神社。八坂神社。菅原神社。	
雜													

大里郡 屈戸村 稻荷神社 祠宇
山岸 敬愛兼勤

春日神社
八坂神社
菅原神社

所在	坪數	祭神	社格	創建年月	祭日	氏子	末社	<small>現在宮司 若ノ名 官ノ名</small>	雜
所在	坪數	祭神	社格	創建年月	祭日	氏子	末社	<small>現在宮司 若ノ名 官ノ名</small>	雜

縣道

等級	長	幅	並木	形状	雜項
	二百六拾壹間三尺	二間	並木〇	北方平塚新田村ノ境ヨリ来リ南ニ延ヒ揚井村ニ入ル	古録倉街道タリシト云フ

道路

五ノ分ト記人スヘ
 尤ハ記カラス
 但別ハ成式明
 治九内成分一
 月一日ノ分ヲ記
 載スヘシ
 地所殘ラズ
 別ヲ獨ケテ其
 別ヲ載スヘシ
 右シ地目多クシ
 然シ紙内ニ入リ
 行ニヤハ一野ヘ
 行ニ書スルモ苦
 ガラス

等級	長	幅	並木	形状	雜項
官有地	民有地				
社地 段別四段貳畝。七步)	田 段別三拾貳町五段。廿步)				
川 段別五段壹畝半)	畑 段別貳拾壹町四段貳畝。九步)				
溝渠 段別壹町七段。廿步)	郡村 段別五町五段八畝拾九步)				
道略 段別貳町五段四畝。壹步)	山林 段別壹町七段九畝八步)				
五揚 段別八段五畝拾四步)	原野 段別六畝廿五步)				
段別	墓地 段別貳段五畝廿貳步)				
段別	鴛捨場 段別拾壹步)				
段別	畦畔 段別壹町四段貳畝。八步)				
段別	段別				
總所	郡村				

開き不良資料

此レヨリ前ニテ終
計ハ此處ニ於テ合

此計段別壹町七段九級八段

總テ河水ハ其發源
ノ町村又ハ分水
川ノ合レテ江戶
ル地元ノ間村ニ於
テ流テ海濱ニ入リ
マテノ各川ニ合スル
ヲ詳ニシ他ノ間村
ニ於テハ特ニ其所
屬一部ノ流狀ヲ叙
シ某郡某町村ニ詳
ナリト記スヘシ

所有	所有	所有	所有	所有	所有	所有	所有	所有	所有	所有	所有
字	字	字	字	字	字	字	字	字	字	字	字
等級	等級	等級	等級	等級	等級	等級	等級	等級	等級	等級	等級
段別	段別	段別	段別	段別	段別	段別	段別	段別	段別	段別	段別

河渠

和田川

發源 男衾郡板井村ニ發シ東流シテ揚井村ヨリ入ル

流狀 西ヨリ東ニ流ル

所屬ノ長 二百五十間 廣 四間

深 壹尺ヨリ三尺至ル 水質清浄

灌漑 利用セズ

運輸 舟筏ヲ通ズ

物産 。

字ヲ板ニ至テ吉野川ニ合ス

雜項

河渠

明治十七年度ノ湖
本ニヨルヘン

吉野川

發源 男衾郡水子村ニ發シ東流シテ平塚新田村ヨリ來ル

流狀 西北ヨリ東南ニ流ル

所屬ノ長 千五十二間 廣 三間

深 三尺ヨリ四尺ニ至ル 水質 清淨

灌漑 利用セズ

運輸 〇

物産 〇

字七枚ニ於テ和田川ヲ合ス茲ニ於テ初メテ和田吉野川ノ稱アリ

雜項

租 稅

國 稅

地稅金 五百八拾八圓四拾九錢八厘

鑛山稅金 〇

酒造稅金 五百六拾九圓六錢四厘

醬麴營業稅金 〇

烟草稅金 〇

證券印紙諸稅金 〇

郵便料金 〇

訴訟用印紙稅金 〇

代言免許稅金 〇

租 稅

但項目ノ掲記ナ
キモノハ之ヲ控
加スヘシ
スヘシ
成丈近キ年ノ分ヲ
記入シ其詳ヲ注
フサルモハ其前後
該年ノ實納額詳ナ
ク記入スヘシ若シ
納米金等ヲ課納ナ
ク三丁明年ノ實
納額三丁明年ノ實
納額ノ上納物ヲ
他種々ノ上納物ヲ
云々

船税金。
車税金壹圓
會社税金。
銃獵税金壹圓
牛馬賣買免許税金壹圓
賣藥税金。
度量衡税金。
版權免許料金。
商標登録手数料金。
海外旅券其他免許手数料金。
合計金千百六拾圓五拾六錢貳厘

地方税

地租割金九拾四拾錢八厘
戸數割金貳拾四圓
營業税金七圓六拾八錢
雜種税金六圓六拾錢
合計金百貳拾八圓三拾八錢八厘

田高	石盛	免
畑高	石盛	免
屋敷高	石盛	免
合計地租		
租税二		

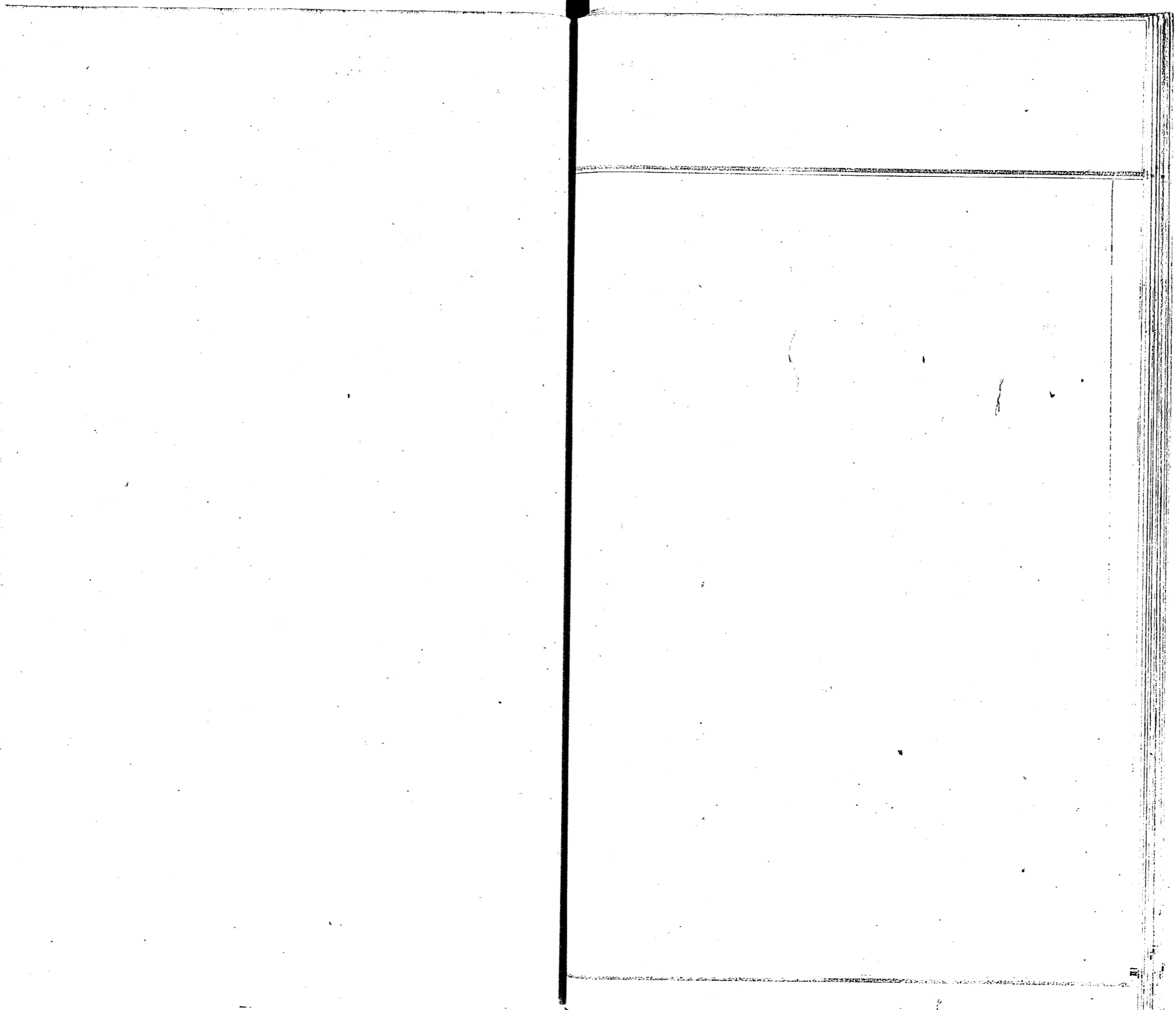

村誌

武藏國大里郡

手嶋村

沿革

名稱
古時豊島或ハ田島ニ作ル皆天之府ニ訓スト云フ又保元物語ニ和黨ノ人ニ手島某ナルモノアリ手島一本豊島ニ作ル是レ當村ニ住セシ人ナルヘシ其手島ト名ツケシ可ク知ラズト雖ハ蓋シ荒川ノ沿革ニ因テ河洲トナルヲ以テ名ツケシモノナラン

所屬
郡郷 大里郡上吉見郷ニ屬ス明治五年入間縣管轄ノ時始メテ區ヲ置テ大區七小區ニ編入ス同七年入間群馬兩縣ヲ合セ更ニ龜谷縣ヲ置タル茲ニ於テ田入間縣所轄ヲ南部トス故ニ南七大區ト唱フ同九年熊谷縣ヲ廢シテ埼玉縣ノ管轄ニ附セラル同十二年區ヲ廢シテ皆郡衙ヲ置テ大里藩羅榛澤男余郡役所管轄ニ屬ス同十七年聯合戶長役場ヲ中曾根村ニ置キ之ニ隸ス

分合

管轄
永祿ノ頃成田下総守ノ臣豊島美作守(豊島或ハ手島ニ作ル采邑タリト云フ天正十八年庚寅徳川氏關東總領後代官之ヲ支配ス正保二年乙酉忍藩阿部豊後守ノ封内ニ屬ス元祿十二年戊寅徳川氏復ス明和七年庚寅川越藩松平大和守ノ領地トナル天保十年癸卯徳川氏復ス嘉永九年戊申再ニ

沿革

川越(後子前橋)藩松平氏領地トナル明治二年巳巳同氏封土ヲ奉還シテ前橋(後子縣上)ノ所管トシ同四年辛未入間縣管轄ニ轉入同七年甲戌熊谷縣ニ屬ス同九年丙子埼玉縣ニ附セラル同十二年庚申始メテ郡役所ヲ置テ大里藩羅摩澤野余郡役所ノ管轄ニ屬ス同十七年甲申聯合戶長役場ヲ中曾根村ニ置キ之ニ歸ス

位置疆域

位置	大里郡東南ノ方 小泉村耕地
東	小泉村耕地
西	村岡打ノ耕地
南	小泉村岡ニ村ノ耕地
北	荒川中流ノ界ニ熊谷久下佐谷田一畝ニ村ノ耕地
幅員	
東西	拾六町
南北	七町貳拾間
周回	廿五町五拾五間
面積	百貳拾貳町七段貳畝半ノ
地味	
色	黒
質	壤土荒川沿岸ノ地ハ砂石多シ
適種	稻小麦大麦大豆等
位置疆域	幅員地味地勢

地種 里程	計總		地有民			地有官					地種 里程	
	別段	數筆	別段	二第	一第	別段	四第	三第	二第	一第		別段
二百五十五	百貳拾貳町七段貳畝四歩	百貳拾貳町七段貳畝四歩	百貳拾貳町七段貳畝四歩	百貳拾貳町七段貳畝四歩	百貳拾貳町七段貳畝四歩	百貳拾貳町七段貳畝四歩	百貳拾貳町七段貳畝四歩	百貳拾貳町七段貳畝四歩	百貳拾貳町七段貳畝四歩	百貳拾貳町七段貳畝四歩	百貳拾貳町七段貳畝四歩	
邑市名著			東京	驛			近	本	本	元	地種 里程	
〃			熊谷	東京	北盤谷	南松山	西小川	東鴻巣	本區	本府		元標
〃			〃	〃	〃	〃	〃	〃	〃	〃		〃

地勢

山脈

水脈 荒川水瀉ヲ秩父郡ニ祭ニ西方打岡打ヨリ来リ北境ヲ限リ直ニ東流シテ小泉村ニ入ル

東部 人家并ニ耕地

西部 耕地

南部 耕地

北部 耕地北端荒川ニ面ス

全地形勢 古時本村ハ村岡村ノ北今荒川中流ニ在リト云フ荒川沿華ニ因テ村ノ隅今地ニ移リ里民ニ群ヲナセリ居宅皆荒川ノ堤ヲ負ヒ其脚下ニ在リ北方荒川ヲ統スヲ以テ河水漲溢ニ伴ヒ其害ヲ被ル甚々多シ就中字戸宮ノ如キハ河水衝踏ニ當リ昔時ヨリ敷々堤防潰決砂石ヲ田圃ニ流レ入シ故ヲ以テ甚々耕地

字地	西通		前通		堤外		裏通		堤外		東通		堤外		出河原	
	筆數 七十七	舊字 西通	筆數 六十八	舊字 前通	筆數 百二十二	舊字 裏通	筆數 百十五	舊字 東通	筆數 百十五	舊字 出河原	筆數 二百二十二	舊字 出河原	筆數 二百二十二	舊字 出河原	筆數 二百二十二	舊字 出河原
字地	深町通		南通		堤外		臺通		堤外		荒通		堤外		向島	
	筆數 九十一	舊字 深町通	筆數 九十五	舊字 駒形	筆數 百四十七	舊字 臺通	筆數 百四十七	舊字 古川	筆數 二百七	舊字 向島	筆數 百八十六	舊字 向島	筆數 百八十六	舊字 向島	筆數 百八十六	舊字 向島

字地

大里町 吉原町

耕宅地及鹽田

官有地

計	總	地	宅	畑		田	
				筆數	段別	筆數	段別
荒地貳拾七町四又三畝拾貳步							

民有地

計	總	田	鹽	地	宅	畑		田		
						筆數	段別	筆數	段別	
筆數 二十七	段別 七拾四町八段三歩	地價 全九百五十四圓八拾八錢	筆數 五十四	段別 三町貳段六畝廿歩	地價 全八千九百四拾八圓五拾五錢七厘	筆數 千七百十六	段別 五拾三町三段貳畝九歩	地價 全壹万九百四拾八圓四拾七錢七厘	筆數 三百	段別 八町貳段壹畝四歩

地價全二万八千五百五拾壹圓八拾五錢四厘

士族				華族			
小計	入寄留管 内 外	内 現住 出寄留管 内 外	本籍	小計	入寄留管 内 外	内 現住 出寄留管 内 外	本籍
計	合	民	平	計	合	民	平
總計	入寄留管 内 外	内 現住 出寄留管 内 外	本籍	總計	入寄留管 内 外	内 現住 出寄留管 内 外	本籍

戸數

字地總計段別百。九町八段八畝廿貳步ノ地所ノ總計段別百貳
 拾貳町七段貳畝步ニ比較スレハ拾貳町八段三畝ノ減少ヲ見ル其
 減少ノ所以ハ官有地ニ於テ川溝渠堤塘道路土揚場等ノ段別拾貳町
 四畝拾五步民有地ニ於テ畦畔段別七段八畝廿三歩字ニ從テ墾テ難
 キニ似タルモノアリ之ヲ加フルニ地所總計ニ照シテ増減ヲ見ズ

頁

華		越		士		越	
本籍	小信	入寄留管	出寄留管	本籍	小信	入寄留管	出寄留管
內	內	內	內	內	內	內	內
平	員	合	信	平	員	合	信
本籍	小信	入寄留管	出寄留管	本籍	小信	入寄留管	出寄留管
內	內	內	內	內	內	內	內
合	合	合	合	合	合	合	合
繳合	繳合	繳合	繳合	繳合	繳合	繳合	繳合

人口

華		士	
本籍	小信	入寄留管	出寄留管
內	內	內	內
合	合	合	合
繳合	繳合	繳合	繳合

以上差引

本籍年齢		生死及就籍除籍		本籍年齢		生死及就籍除籍	
總計	男百六十五人 女百四十八人	合	三百十三人	總計	男百六十五人 女百四十八人	合	三百十三人
五十年以上	男三 女二	合	五人	五十年以上	男三 女二	合	五人
四十五年以上	男八 女一	合	九人	四十五年以上	男八 女一	合	九人
四十年以上	男九 女六	合	十五人	四十年以上	男九 女六	合	十五人
三十五年以上	男十 女七	合	十七人	三十五年以上	男十 女七	合	十七人
三十年以上	男八 女九	合	十七人	三十年以上	男八 女九	合	十七人
廿五年以上	男九 女八	合	十七人	廿五年以上	男九 女八	合	十七人
廿年以上	男十一 女九	合	二十人	廿年以上	男十一 女九	合	二十人
十五年以上	男十七 女十一	合	二十八人	十五年以上	男十七 女十一	合	二十八人
十年以上	男二十三 女十七	合	四十人	十年以上	男二十三 女十七	合	四十人
五年以上	男二十三 女十三	合	三十六人	五年以上	男二十三 女十三	合	三十六人
五年未滿	男十九 女十四	合	三十三人	五年未滿	男十九 女十四	合	三十三人
合計	男 女	計		合計	男 女	計	

本籍		入寄留		合計	
本籍	戸主 男 四十八人 家族 女 百一十七人 計 百六十五人	入寄留	管外 戸主 一人 家族 一人 計 二人	合計	男 一百六十五人 女 一百四十八人 計 三百十三人
合計	男 女	管外 管外	管外 管外	合計	合計

平民		本籍		入寄留		合計	
平民	戸主 男 四十八人 家族 女 百一十七人 計 百六十五人	本籍	戸主 男 四十八人 家族 女 百一十七人 計 百六十五人	入寄留	管外 戸主 一人 家族 一人 計 二人	合計	男 一百六十五人 女 一百四十八人 計 三百十三人
合計	男 女	本籍	本籍	入寄留	入寄留	合計	合計

生死及就籍除籍											
出生											
就籍											
計											
死亡											
除籍											
計											
牛											
馬											
合計											
洋種											
合計											
總計拾七頭											

生死及就籍除籍

出生

男 四人
女 五人

合 九人

就籍

男
女

合

計

死亡

男
女

合

除籍

男 二人
女 三人

合 五人

計

男
女

合

牛

馬

合計

洋種

牝 牡

合計

洋種

牝 牡

合計

內種

牝 牡

合計

洋種

牝 牡

合計

內種

牝 牡

合計

洋種

牝 牡

合計

總計拾七頭

牛 馬 車

內種
洋種

內種
洋種

車	牛車	馬車	壹疋立	貳疋立	合計	荷車	大七以上	大六以下	合計	人力車	壹人乘	貳人乘	合計	總計	舟	蒸氣船	千噸未滿五百噸以上	五百噸未滿百噸以上	百噸未滿五十噸以上	五十噸未滿	合計	風帆船	千噸未滿五百噸以上	五百噸未滿百噸以上	百噸未滿五十噸以上	五十噸未滿	合計	日本形船	千石以上	合計
---	----	----	-----	-----	----	----	------	------	----	-----	-----	-----	----	----	---	-----	-----------	-----------	-----------	-------	----	-----	-----------	-----------	-----------	-------	----	------	------	----

千石未滿五百石以上	五百石未滿百石以上	百石未滿五十石以上	五十石未滿	舂船	漁船 壹艘	客船	通船	渡海船	艀船	小廻船	遊船	茶船	水船	水害豫備舟 壹艘	渡津舟 貳艘
合計															
總計四艘															

<p>官位勳等アル者ハ之ヲ加記スヘシ</p> <p>大里郡萬善村稻荷神社祠掌 權田金重兼勤</p>	<p>大里郡萬善村稻荷神社祠掌 權田金重兼勤</p>	<p>大里郡萬善村稻荷神社祠掌 權田金重兼勤</p>	<p>大里郡萬善村稻荷神社祠掌 權田金重兼勤</p>	<p>大里郡萬善村稻荷神社祠掌 權田金重兼勤</p>	<p>大里郡萬善村稻荷神社祠掌 權田金重兼勤</p>	<p>大里郡萬善村稻荷神社祠掌 權田金重兼勤</p>	<p>大里郡萬善村稻荷神社祠掌 權田金重兼勤</p>	<p>大里郡萬善村稻荷神社祠掌 權田金重兼勤</p>	<p>大里郡萬善村稻荷神社祠掌 權田金重兼勤</p>	<p>大里郡萬善村稻荷神社祠掌 權田金重兼勤</p>	<p>大里郡萬善村稻荷神社祠掌 權田金重兼勤</p>	<p>大里郡萬善村稻荷神社祠掌 權田金重兼勤</p>	<p>大里郡萬善村稻荷神社祠掌 權田金重兼勤</p>	<p>大里郡萬善村稻荷神社祠掌 權田金重兼勤</p>	<p>大里郡萬善村稻荷神社祠掌 權田金重兼勤</p>
<p>雜</p>	<p>雜</p>	<p>雜</p>	<p>雜</p>	<p>雜</p>	<p>雜</p>	<p>雜</p>	<p>雜</p>	<p>雜</p>	<p>雜</p>	<p>雜</p>	<p>雜</p>	<p>雜</p>	<p>雜</p>	<p>雜</p>	<p>雜</p>
<p>末社。</p>	<p>末社。</p>	<p>末社。</p>	<p>末社。</p>	<p>末社。</p>	<p>末社。</p>	<p>末社。</p>	<p>末社。</p>	<p>末社。</p>	<p>末社。</p>	<p>末社。</p>	<p>末社。</p>	<p>末社。</p>	<p>末社。</p>	<p>末社。</p>	<p>末社。</p>
<p>氏子全打</p>	<p>氏子。</p>	<p>氏子。</p>	<p>氏子。</p>	<p>氏子。</p>	<p>氏子。</p>	<p>氏子。</p>	<p>氏子。</p>	<p>氏子。</p>	<p>氏子。</p>	<p>氏子。</p>	<p>氏子。</p>	<p>氏子。</p>	<p>氏子。</p>	<p>氏子。</p>	<p>氏子。</p>
<p>祭日九月十五日</p>	<p>祭日七月十五日</p>	<p>祭日九月十五日</p>	<p>祭日九月十五日</p>	<p>祭日九月十五日</p>	<p>祭日九月十五日</p>	<p>祭日九月十五日</p>	<p>祭日九月十五日</p>	<p>祭日九月十五日</p>	<p>祭日九月十五日</p>	<p>祭日九月十五日</p>	<p>祭日九月十五日</p>	<p>祭日九月十五日</p>	<p>祭日九月十五日</p>	<p>祭日九月十五日</p>	<p>祭日九月十五日</p>
<p>創建未詳</p>	<p>創建未詳</p>	<p>創建未詳</p>	<p>創建未詳</p>	<p>創建未詳</p>	<p>創建未詳</p>	<p>創建未詳</p>	<p>創建未詳</p>	<p>創建未詳</p>	<p>創建未詳</p>	<p>創建未詳</p>	<p>創建未詳</p>	<p>創建未詳</p>	<p>創建未詳</p>	<p>創建未詳</p>	<p>創建未詳</p>
<p>社格打社</p>	<p>社格無搭社</p>	<p>社格打社</p>	<p>社格打社</p>	<p>社格打社</p>	<p>社格打社</p>	<p>社格打社</p>	<p>社格打社</p>	<p>社格打社</p>	<p>社格打社</p>	<p>社格打社</p>	<p>社格打社</p>	<p>社格打社</p>	<p>社格打社</p>	<p>社格打社</p>	<p>社格打社</p>
<p>祭神素盞鳴命 應神天皇 稻倉魂命</p>	<p>祭神日本武尊</p>	<p>祭神素盞鳴命 應神天皇 稻倉魂命</p>	<p>祭神素盞鳴命 應神天皇 稻倉魂命</p>	<p>祭神素盞鳴命 應神天皇 稻倉魂命</p>	<p>祭神素盞鳴命 應神天皇 稻倉魂命</p>	<p>祭神素盞鳴命 應神天皇 稻倉魂命</p>	<p>祭神素盞鳴命 應神天皇 稻倉魂命</p>	<p>祭神素盞鳴命 應神天皇 稻倉魂命</p>	<p>祭神素盞鳴命 應神天皇 稻倉魂命</p>	<p>祭神素盞鳴命 應神天皇 稻倉魂命</p>	<p>祭神素盞鳴命 應神天皇 稻倉魂命</p>	<p>祭神素盞鳴命 應神天皇 稻倉魂命</p>	<p>祭神素盞鳴命 應神天皇 稻倉魂命</p>	<p>祭神素盞鳴命 應神天皇 稻倉魂命</p>	<p>祭神素盞鳴命 應神天皇 稻倉魂命</p>
<p>所在中河原 坪數四百六十九坪</p>	<p>所在石宮 坪數廿坪</p>	<p>所在中河原 坪數四百六十九坪</p>	<p>所在中河原 坪數四百六十九坪</p>	<p>所在中河原 坪數四百六十九坪</p>	<p>所在中河原 坪數四百六十九坪</p>	<p>所在中河原 坪數四百六十九坪</p>	<p>所在中河原 坪數四百六十九坪</p>	<p>所在中河原 坪數四百六十九坪</p>	<p>所在中河原 坪數四百六十九坪</p>	<p>所在中河原 坪數四百六十九坪</p>	<p>所在中河原 坪數四百六十九坪</p>	<p>所在中河原 坪數四百六十九坪</p>	<p>所在中河原 坪數四百六十九坪</p>	<p>所在中河原 坪數四百六十九坪</p>	<p>所在中河原 坪數四百六十九坪</p>
<p>稻荷神社</p>	<p>阿夫利社</p>	<p>稻荷神社</p>	<p>稻荷神社</p>	<p>稻荷神社</p>	<p>稻荷神社</p>	<p>稻荷神社</p>	<p>稻荷神社</p>	<p>稻荷神社</p>	<p>稻荷神社</p>	<p>稻荷神社</p>	<p>稻荷神社</p>	<p>稻荷神社</p>	<p>稻荷神社</p>	<p>稻荷神社</p>	<p>稻荷神社</p>

神社

所在	坪數	
	祭神	
	社格	
年 月	創 建	
祭 日		
氏 子	1	
末 社		
<small>現在宮司 若クハ祠 官ノ名</small>		
雜		

所在	坪數	
	祭神	
	社格	
年 月	創 建	
祭 日		
氏 子		
末 社		
<small>現在宮司 若クハ祠 官ノ名</small>		
雜		

道 路

松 山 道

等 級 里 道

長 松 九 町 拾 貳 間

幅 九 尺

並 木 。

形 狀 平 埤 ミテ 北 方 熊 谷 駅 界 ヲリ 来 リ 堤 延 迂 回 ミ 南 方 小 泉 村 ニ 入 ル

雜 項

道 路

並木ハ其ノ類ニ屬スル
路ノ形ニテハ
路ノ名
路ノ長
路ノ幅
路ノ等級
路ノ形状
路ノ位置
路ノ用途
路ノ所有者
路ノ管理
路ノ修繕
路ノ維持
路ノ安全
路ノ便利
路ノ衛生
路ノ環境
路ノ文化
路ノ教育
路ノ産業
路ノ交通
路ノ治安
路ノ防犯
路ノ防火
路ノ防災
路ノ减灾
路ノ救災
路ノ復旧
路ノ再生
路ノ改造
路ノ更新
路ノ美化
路ノ绿化
路ノ亮化
路ノ净化
路ノ绿化
路ノ亮化
路ノ净化

開き不良資料

千支年何月何日
 寸分ハ記入セサ
 ヲ尤日ハ記入セサ
 但段別ハ成丈明
 治一十九日ノ分
 月一ノ分ヲ記
 載スヘシ
 内ノ所殘ラズ
 地ノ地ノ其ス
 別目ノ載テシ
 若シ地目多クシ
 難キハ紙内ニ入
 行ニ書スルモ苦
 カラズ

地所	官有地		民有地		等級	長	幅	並木	形状	雜頂
	段別	内容	段別	内容						
	段別	社地 段別壹段五畝拾九步	田 段別拾八町貳段壹畝四步							
	段別	原野 段別六町五段四畝拾五步	畑 段別五拾三町三段貳畝九步							
	段別	荒川 段別三町壹段。廿步	那村宅地 段別三町貳段六畝廿步							
	段別	溝渠 段別六段八畝廿步	荒地 段別廿七町四段三畝拾貳步							
	段別	堤塘 段別四町壹段七畝。三歩	畦畔 段別七段八畝廿三歩							
	段別	道路 段別三町六段壹畝廿壹步	林 段別八段三畝。四步							
	段別	赤塚場 段別四段七畝。壹步	墓地 段別壹段壹畝廿九步							

郡村

調査ノ分

開き不良資料

道路其他調査
陸路その他調査
水路其他調査
陸路その他調査
水路其他調査
陸路その他調査

ナリト記スヘシ
シ某郡某町村ニ
ニ於テハ特ニ其
ニ於テハ特ニ其
マテノシ他ノ町
マテノシ他ノ町
又ハ本川ニ合ス
テ流末海灣ニ入
ル地元ノ田村ニ
川トナル江ノ川
ノ町村又ハ分水

段別	段別	段別	段別	段別	段別	段別	段別	段別	段別	段別	段別	段別	段別	段別	段別	段別	段別	段別	段別	段別	段別	
合計段別拾八町七段四畝拾九步	合計段別百三町九段七畝拾壹步																					
合計段別百三町九段七畝拾壹步	合計段別百三町九段七畝拾壹步																					

荒川

發源 秩父郡ニ祭ニ村岡村ヨリ来リ
 流 狀 東方ニ流レテ小泉町ニ入ル
 所屬ノ長 拾五町
 深 四尺ヨリ七尺ニ至ル
 灌溉 利用セバ
 運輸 舟筏ヲ通ス
 物産 香魚 鰻 鯰 マルタ サイ 鯉
 雜項

河渠

發源	
流狀	
所屬ノ長	廣
深	水質
灌漑	
運輸	
物産	
雜項	

所在	手島ノ渡ニ 宇船場上通本村ヨリ熊谷宿ニ通スル所ニ在リ荒川ニ架ス
廣	八十間 深五尺
舟梁	夏秋候ハ舟ヲ用テ冬ヨリ春ニ至ルマテ橋ヲ架設シ以テ往來ノ便ニ供ス 設置年代未ク詳ナラズ時々水流ノ模様ニ從テ其位置ヲ變スルコトアリ故ニ
雜項	迎所ナキガ如シ
所在	
廣	深
舟梁	
雜項	

渡

所在	廣	舟梁	雜項
	深		
所在	廣	舟梁	雜項
所在	廣	舟梁	雜項
所在	廣	舟梁	雜項
所在	廣	舟梁	雜項
所在	廣	舟梁	雜項

堤塘

大圍堤

長 拾八町五間

高 貳間

幅 貳間

荒川河身より南方三町許に在り西方打間村ヨリ赤り東方小泉村ニ入ル其創設年代詳ナラズ其修繕費ハ後赤官ニ屬ス

雜項

長 高 幅

雜項

堤塘

本郡代官ノ役
所ノ跡ニ至
他種ノ古跡
ノ遺蹟ヲ記
スヘシ

古跡

長慶寺跡

所在 西入會村岡万吉西村中ノ泥地ニ在リ

現狀 畑

雜項 新義真言宗ノ其其水未及ニ廢寺時代ヲ詳ニセス或ハ曰ク慶長ノ頃廢寺セシト

如意輪寺跡

所在 西入會

現狀 畑

雜項 新義真言宗昔時荒川ノ水衝突キ爲メニ其境内ヲ壞崩シ不得已隣村万吉村ノ移シ更ニ寺号ヲ改メ新万吉トス後々其村ニ於テ廢セシトスリ

古跡

雜項

幅 高 長

雜項

幅 高 長

明治十七年度ノ
査ニヨルヘシ

<p>圓正寺跡</p>	<p>所在 字前通</p>	<p>現狀 村民居宅</p>	<p>雜項 新義真言宗横見郡今泉町金剛院末寺無檀無住ノ寺院ハ廢スルモ昔シカニルノ公布ニ因テ明治四年官ノ名可得テ廢絶ス</p>	<p>所在</p>	<p>現狀</p>	<p>雜項</p>	<p>租 稅</p>	<p>國 稅</p>	<p>地稅金 五百貳拾壹圓六拾九匁五厘</p>	<p>鑛山稅金</p>	<p>酒造稅金</p>	<p>舊勳營業稅金</p>	<p>烟草稅金</p>	<p>證券印紙諸稅金</p>	<p>郵便料金 壹圓</p>	<p>訴訟用印紙稅金</p>	<p>代言免許稅金</p>	<p>租 稅 一</p>
-------------	---------------	----------------	--	-----------	-----------	-----------	------------	------------	-------------------------	-------------	-------------	---------------	-------------	----------------	----------------	----------------	---------------	--------------

舊租トハ正租ノ米
銀ヲ云當雜稅トハ
小物成小役ノ類其
他種々ノ上納物ヲ
云慶應三丁卯年ノ實
納米金等ヲ遺漏ナ
ク記入スヘシ若シ
該年ノ實納額詳ナ
ラサルハ其前年ノ
成文近キ年ノ分ヲ
記入シ其詳ヲ記注
スヘシ
但項目ノ掲記ナ
キモノハ之ヲ増

船税金 三拾錢	車税金	會社税金	銃獵税金	牛馬賣買免許税金 壹圓	賣藥税金	度量衡税金	版權免許料金	商標登錄手續料金	海外旅券其他免許手續料金	合計金 五百貳拾三圓九拾九錢五厘
地方稅										
地租割金 九拾貳圓九拾八錢	戶數割金 三拾四圓九拾貳錢	營業税金 三圓七拾八錢	雜種税金 三圓九拾錢	合計金 百三拾壹圓五拾八錢	舊租	田高	畑高	屋敷高	合計地租	租稅二
						石盛	石盛	石盛		
						免	免	免		

開き不良資料

ハハ之ヲ增加シ諸
物産選漏ナク記入
スヘシ

米	糯米	生	高	百七十石九斗三升六合	輸出地方	熊谷
大	大麥	生	高	百二十七石七斗六升	輸出地方	
小	小麥	生	高	百二十七石七斗六升	輸出地方	
粟	粟	生	高		輸出地方	
黍	黍	生	高		輸出地方	
稗	稗	生	高		輸出地方	
豆	大豆	生	高	五石五斗二升六合	輸出地方	
蕎麥	蕎麥	生	高		輸出地方	
麥	麥	生	高		輸出地方	
蜀黍	蜀黍	生	高	二石	輸出地方	
玉蜀黍	玉蜀黍	生	高		輸出地方	
馬鈴薯	馬鈴薯	生	高		輸出地方	
甘藷	甘藷	生	高		輸出地方	
實綿	實綿	生	高	八十貫目	輸出地方	
麻	麻	生	高		輸出地方	
生糸	生糸	生	高	十九斤	輸出地方	熊谷
蠶卵	蠶卵	生	高	三千百三十斤	輸出地方	熊谷
藍	藍	生	高		輸出地方	
製茶	製茶	生	高		輸出地方	
糖	糖	生	高		輸出地方	
楮皮	楮皮	生	高		輸出地方	
葉煙草	葉煙草	生	高		輸出地方	
菜種	菜種	生	高	九石三斗三升六合	輸出地方	熊谷
魚節	魚節	生	高		輸出地方	

合計

舊雜稅

野手米

山手米

六尺給米

夫銀

傳馬宿入用

舟運上

柴草冥加

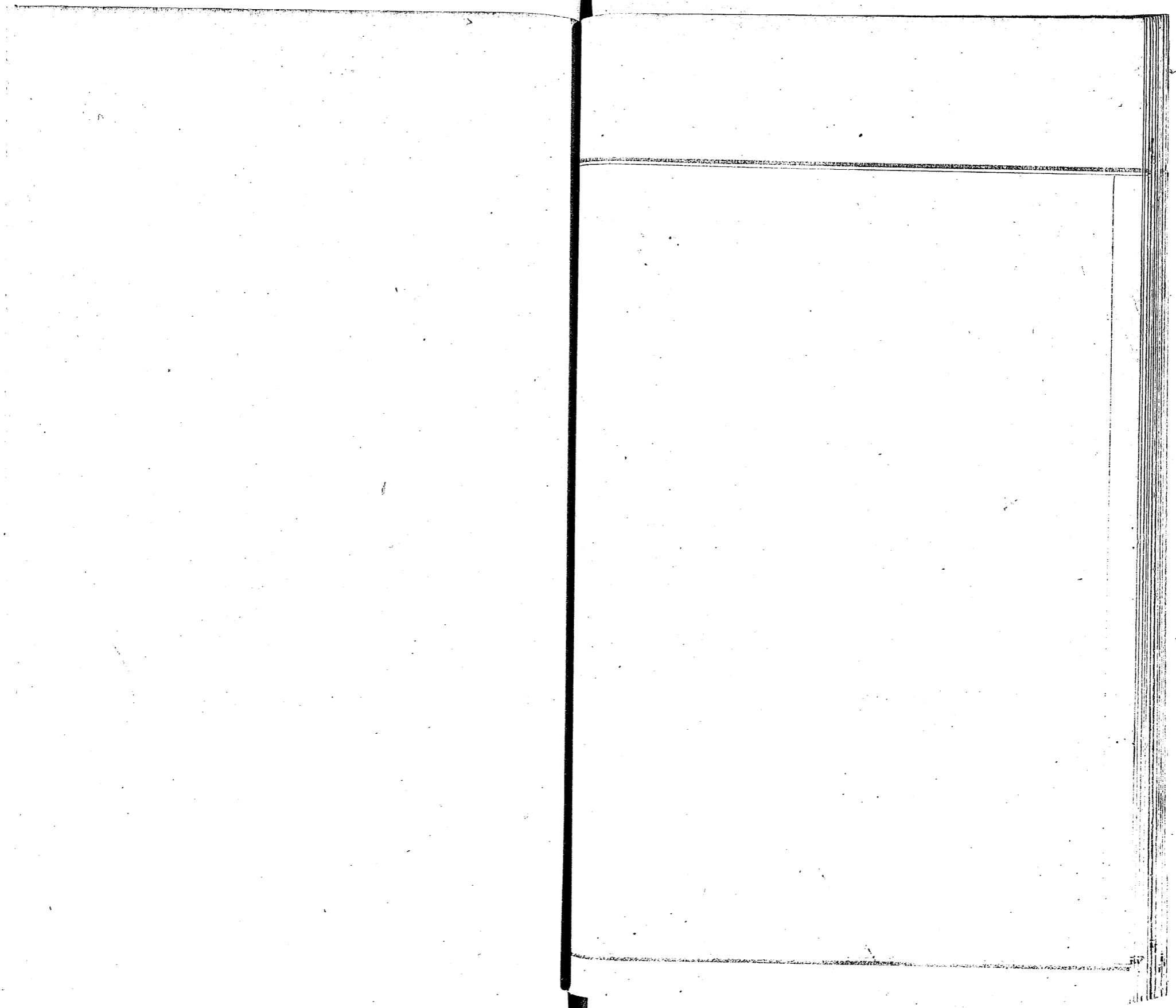

村誌

武蔵國大里郡

小泉村

名稱

沿革
名稱起源詳ナラズト云上古荒川ノ北流(碓氷郡界ヲ流シ頃)今ノ恩田村ノ如ク清泉涌出スルヲ次ニ小泉ノ名アリト云フ

所屬

郡郷
本村昔時羅食郡ニ屬新編武藏風土記ヲ按スルニ岩松氏所藏ノ文書ニ文永三年七月當國小泉郷ヲ岩松氏領セシ由矢野伊賀入道善久ト云モ建武ノ頃岩松郡小泉郷ヲ領セシト云フ隣郡岩食郡本村教念寺所藏ノ延文元年十二月三日文書當山阿波守國清申請ニテ本田郷及小泉郷ヲ同寺寄附シ康安二年六月六日又書言ニモ此地ヲ同寺寄附アリシヲ載ス共ニ岩食郡小泉郷ト書スト云フ何ノ頃ヨ本郡ニ屬セシヤ詳ナズ慶長十年ノ本村檢帳ニ大里郡小泉村ト記シタリ兩津敷年ヲ經テ明治五年ノ間縣管轄時始メテ區直七丈七小區ニ編入セラル同六年ノ間郡馬兩縣ヲ合セ更ニ熊谷縣ヲ置ル茲ニ於テ旧ノ間縣亦轄南部ト云フ故ニ南七丈七小區同九年熊谷縣ヲ廢セリ増五縣ニ管轄ニ附セラル茲ニ於テ又南ノ字ノ前ニ同十二年更ニ區ヲ廢シテ新ニ郡衙ヲ置レ大里郡羅榛澤野食郡役所ノ管轄ニ屬ス同十七年七月縣合戶長役場ヲ中曾根村ニ置キ之ニ屬ス

分合

管轄
文永ノ頃岩松氏矢野氏等ノ領地及ニ坂念寺正續院金陵寺等寄附領ナリトス夫天正十八年德川氏關東總領以後代官之ヲ管ス正徳三年乙酉忍藩阿都豐後守ノ封内ニ屬ス元禄十一年戊寅徳川氏ニ復ス嘉永元年戊申川越後前橋ニ移ル藩松平大和守ノ領地トナル明治二年己巳松平氏封土ヲ奉還シ前橋藩(後ノ縣トナル)ノ所轄トナル同四年辛未ノ間縣ニ轉ス同六年熊谷縣ニ屬ス同九年崎五縣管轄ニ歸ス同十二年新ニ郡衙ヲ置レ大里郡羅榛澤

沿革

榛澤甲倉郡役所ノ管轄ニ屬ス同七年七月聯合長役場ヲ組織シ之ニ屬ス

位置疆域

位置 大里郡南方

東 屈戸村溝渠或堤塘

西 打岡手島二村ノ耕地

南 通戸川ヲ境ニ中曾根村ノ耕地并ニ人家

北 荒川ノ中流ヲ境シ久下村

幅員

東西 七町三拾間

南北 拾五町

周回 三拾五町五拾間

面積 百六拾六町五段七畝〇四歩

地味

色 黒

質 壤土荒川沿岸ノ地ハ砂石多シ

適種 稻麦小麦大豆小豆等

位置疆域 幅員 地味 地勢

計總	地有民		地有官				
	別段	計小	一第	二第	三第	四第	
數筆 二千四百三十三	別段 眞狩五又〇貳步	別段 百五拾町三冬貳八步 數筆 二千三百八十七	別段 百五拾町貳又五拾七步 數筆 二千三百八十五	別段 拾町三又三貳廿四步 數筆 四十六	別段 貳又五拾拾貳步 數筆 一	別段 拾五町三又八拾七步 數筆 四十二	
				別段 〇 數筆		別段 九貳廿五步 數筆 三	
地種	邑市名著	東京	驛	近	本郡	本府	元標所在
里程		熊谷 一壹里	北熊谷 一壹里	西小川 一四里	東鴻巣 一四里	本縣廳 一拾里	流町村内中央在り

地勢

山脈

荒川水源ヲ秩父郡ニ發シ本郡手島村ヨリ表リ北境ヲ劃リ東流シテ屈戸村ニ入ル
水脈 通戸川源ヲ本郡中恩田村ニ發シテ水村ト中曾根村ノ界ヲ東流シテ屈戸村ニ入ル

東部 村民ノ居室及ヒ田園接續ス

西部 田圃連亘

南部 通戸川

北部 荒川

全地形勢 西方高クシテ東方漸ク低シ南方通戸川ヲ繞ラシ北方荒川ヲ帶ヒ居民該川ノ堤ヲ負ヒ東方ニ僻在ス旱害ヲ被ル少キニ似タリト雖モ昔時ヨリ荒川漲溢ニ堤防ヲ壞潰スルノ數ナリ居民大ニ水害ニ苦ム

地種

里程

可
姓

華		剋		士		剋	
本 籍	內 出 籍 留 管 計	小 信	人 寄 留 管 計	本 籍	內 出 籍 留 管 計	小 信	人 寄 留 管 計
平	吳	台	信	平	吳	台	信
本 籍	內 出 籍 留 管 計	小 信	人 寄 留 管 計	本 籍	內 出 籍 留 管 計	小 信	人 寄 留 管 計

人
口

華		剋		士		剋	
本 籍	內 出 籍 留 管 計	小 信	人 寄 留 管 計	本 籍	內 出 籍 留 管 計	小 信	人 寄 留 管 計
平	吳	台	信	平	吳	台	信
本 籍	內 出 籍 留 管 計	小 信	人 寄 留 管 計	本 籍	內 出 籍 留 管 計	小 信	人 寄 留 管 計

以上
差引

以上
差引

內
現
住
出
寄
留
管
外
合

內
現
住
出
寄
留
管
外
合

繳
合

繳
合

合 合

合 合

合

合

計 計

計 計

計計 計計

計計 計計

戶主
家
族
女
男

戶主
家
族
女
男

管外
管內
家戶
族主
女男
女男

管外
管內
家戶
族主
女男
女男

本
籍

本
籍

入
寄
留

入
寄
留

士
族

華
族

人
口

平民

本籍 戶主 男六十七人 計六十八人
 家族 男百零五人 女百零五人 計三百零九人
 內 現住四百零八人
 出寄留管外一人 管內一人

入寄留 管外 戶主 男七人 計七人
 管內 戶主 男七人 計七人
 繳合

總計

本籍 戶主 男六十七人 計六十八人
 家族 男百零五人 女百零五人 計三百零九人
 內 現住四百零八人
 出寄留管外一人 管內一人

入寄留 管外 戶主 男七人 計七人
 管內 戶主 男七人 計七人
 繳合

合計 男 女 計

本籍年齡

以上索引

五年未滿	男二十四 女四十二	合六十六人	五十五年以上	男十七 女五	合二十二
五年以上	男二十九 女二十八	合五十七人	六十一年以上	男五 女五	合十人
十年以上	男十一 女八	合二十九人	六十五年以上	男三 女五	合八人
十五年以上	男七 女十一	合十七人	七十一年以上	男七 女五	合十二人
廿年以上	男十一 女九	合三十人	七十五年以上	男二 女四	合六人
廿五年以上	男十六 女十二	合四十八人	八十年以上	男一 女〇	合一人
三十年以上	男十九 女八	合三十七人	八十五年以上	男〇 女〇	合〇人
三十五年以上	男十五 女十二	合二十七人	九十年以上	男〇 女〇	合〇人
四十年以上	男十一 女九	合二十人	九十五年以上	男〇 女〇	合〇人
四十五年以上	男八 女八	合十二人	百年以上	男〇 女〇	合〇人
五十年以上	男六 女十一	合十七人	年齡未詳	男〇 女〇	合〇人
總計	男百九十五人 女二百二十四人	合四百十九人			

本籍年齡

生死及就籍除籍

生死及就籍除籍

出生

男三人
女一人

合七人

就籍

男
女

合

計七人

男三人
女一人

合七人

死亡

男一人
女一人

合三人

除籍

男一人
女一人

合三人

計

男
女

合

牛

內種

壯牝

洋種

壯牝

合計

內種
洋種

馬

內種

壯牝三十七頭

洋種

壯牝

合計三十七頭

內種三十七
洋種

總計三十七頭

牛馬車

車

牛車

馬車

壹疋立

貳疋立

合計

荷車

大七以上

大六以下一輛

合計壹輛

人力車

壹人乘

貳人乘

合計

總計壹輛

舟

蒸氣船

千噸未滿五百噸以上

五百噸未滿百噸以上

百噸未滿五十噸以上

五十噸未滿

合計

風帆船

千噸未滿五百噸以上

五百噸未滿百噸以上

百噸未滿五十噸以上

五十噸未滿

合計

日本形船

千石以上

舟

千石未滿五百石以上
五百石未滿百石以上
百石未滿五十石以上
五十石未滿
艘船
漁船壹艘
客船
通船
渡海船
艀船
小廻船
遊船
茶船
水船
合計

愛宕神社	所在下戸 坪數七拾貳坪	祭神	社格村社	祭日九月廿四日	氏子六十八戸	末社。	雜
八尾神社	所在前方 坪數百七拾貳坪	祭神	社格村社	祭日九月十五日	氏子六十八戸	末社。	雜

官位勳等アル者ハ之ヲ加記スヘシ

吉野村瀧祭神社
鈴木信兼之勤

吉野村瀧祭神社
鈴木信兼之勤

神社

神明神社	所在 犬塚 坪數五拾壹坪	祭神 大日靈命	社格 平社	創建年月 未詳	祭日 未詳	氏子 〇	末社 〇	現任官司 若クハ 官ノ名	雜
	所在 坪數	祭神	社格	創建年月	祭日	氏子	末社	現任官司 若クハ 官ノ名	雜

長文山 常永院 坊	所在 坪數七百六十二坪	宗派 新義真言寺 格 横見郡今泉村全剛院末	開基人名 未詳	開基年月 未詳	末寺院	現住ノ姓名 <small>横見郡 本郡御正村淨安寺住職</small> 高橋 快正 兼帶	雜
山 院寺 坊	所在 坪數	宗派 寺格	開基人名	開基年月	末寺院	現住ノ姓名	雜

寺院

並木ハ其本種及ハ
形ハ其本種及ハ
形ハ其本種及ハ
形ハ其本種及ハ

道 路	雜 項	形 狀	並 木	幅 貳 間	長 拾 六 町 三 拾 七 間	等 級 里 道	道 路	山 院 寺 庵 坊	山 院 寺 庵 坊	所 在	所 在	宗 派	宗 派	開 基 年 月	開 基 年 月	末 寺 院	末 寺 院	現 住 ノ 姓 名	現 住 ノ 姓 名	雜	雜
							道 路	山 院 寺 庵 坊	山 院 寺 庵 坊	所 在	所 在	宗 派	宗 派	開 基 年 月	開 基 年 月	末 寺 院	末 寺 院	現 住 ノ 姓 名	現 住 ノ 姓 名	雜	雜
							道 路	山 院 寺 庵 坊	山 院 寺 庵 坊	所 在	所 在	宗 派	宗 派	開 基 年 月	開 基 年 月	末 寺 院	末 寺 院	現 住 ノ 姓 名	現 住 ノ 姓 名	雜	雜

北方久下村、渡津ヨリ赤リ南ニ延キ田宅ノ間ヲ迂回シテ中曾根村ニ入ル

開き不良資料

千支年何月何日調
 査ノ分ト記入スハ
 ヲ尤シハカラス
 但段別ハ成丈明
 治十九年分一
 月一日ノ分記
 載スヘシ
 村内ノ地所殘ラ
 目ヲ獨ケテ其
 別ノ記載スヘシ
 若シ地目多クシ
 難シ紙内ニ入リ
 行ニ書スルモ苦
 カラニ書スルモ

地所	段別	官有地	民有地	等級	長	幅	並木	形状	雜項
郡村	社地	段別九畝廿五歩	田	段別三拾三町八段九畝廿六歩					
	林	段別四畝拾五歩	畑	段別五拾四町九段七畝廿七歩					
	河	段別五町壹段三畝九歩	郡村宅地	段別五町貳段貳畝七歩					
	溝渠	段別壹町壹段九畝拾八歩	開墾地	段別壹段八畝廿六歩					
	堤塘	段別壹町貳段三畝四歩	荒地	段別五拾三町七段七畝廿七歩					
	道路	段別三町七段五畝九歩	數荒地	段別三改歩					
	土揚場	段別七段拾歩	藪	段別貳段六畝貳歩					
	畑	段別三町七段貳畝廿五歩	墓地	段別壹段壹畝拾七歩					
	寺院	段別貳段五畝拾貳歩	畦畔	段別貳町貳段貳畝貳歩					
	段別		段別						

地所 一月 調査ノ分

開き不良資料

道陸駐其他調査
 外何々ノ地所アヲハ
 未済ニテ段別詳ナ
 ナリト記スヘシ

總テ河水ハ其發源
 ノ町村又ハ分水和
 川ノ分テ江戶セ
 ル境元ノ町村ニ於
 テ流末海濱ニ入り
 又ハ本川ニ合スル
 マテノ各部ノ形勢
 ヲ詳ニシ他ノ町村
 ニ於テハ特ニ其所
 屬一部ノ流狀ヲ叙
 シ某郡某町村ニ詳
 ナリト記スヘシ

外	河渠	荒川	發源 秩父郡中津川村ニ祭ス	流狀 手島村ヨリ赤村ト久下村トノ界ヲ東流シ又久下村ト唐戸村トノ界ニ入ル	所屬ノ長十八町四間	深 八尺ヨリ四尺ニ至ル	灌溉 利用セズ	運輸 筏及舳舟ヲ通ス	物産 香魚 鯉 鰻 サイマルタ	雜項
合計段別 拾六町壹段三畝廿四歩	段別	段別	段別	段別	段別	段別	段別	段別	段別	段別
合計段別 百六拾六町五段壹畝四歩	段別	段別	段別	段別	段別	段別	段別	段別	段別	段別
合計段別 百五拾町三段六畝廿八歩	段別	段別	段別	段別	段別	段別	段別	段別	段別	段別

調査未済ニテ段別詳ナラス

河渠

通戸川

發源本郡中恩田村ニ發シ本村西南方村岡村界ヨリ流ル

流狀本村ト中曾根村ノ界ヲ東流ス

所屬ノ長拾貳町三拾間

廣貳間

深 三尺

水質清冽

灌溉利用セズ

運輸○

物産○

雜項

渡津

所在

辰

舟梁

深

雜項

所在

廣

舟梁

深

雜項

渡津

所在

廣

舟梁

深

雜項

所在

廣

舟梁

雜項

堤塘

大圍堤

長 三百六拾七間

高 貳間

幅 馬踏二間

數拾壹間

創役年代未詳西方手島村ヨリ赤方屈戸村ニ荒川漲溢スル時ハ潰決ス
雜項 此ノ數々ナリ其修繕費ハ後未田庫ヨリ支出明治十二年以還地方稅ヲ以テ之ヲ
辦ス

長

高

幅

雜項

堤塘

明治十七年度ノ
査ニヨルヘシ

租 稅

國 稅

地 稅 金 八 百 六 拾 四 九 拾 五 錢 五 厘

鑛 山 稅 金

酒 造 稅 金

營 業 稅 金

烟 草 稅 金

證 券 印 紙 諸 稅 金

郵 便 料 金

訴 訟 用 印 紙 稅 金

代 言 免 許 稅 金

租 稅 一

長 高 幅

雜 項

長 高 幅

雜 項

船税金三十拾弍
 車税金五十拾弍
 會社税金
 銃獵税金
 牛馬賣買免許税金四四
 賣藥税金
 度量衡税金
 版權免許料金
 商標登録手数料金
 海外旅券其他免許手数料金
 合計金八百六拾五円七拾五銭五厘

地方税

地租割金百貳拾九円貳拾八銭四厘
 戸數割金三十拾三円拾貳弍
 營業税金八円三拾貳弍
 雜種税金三十四拾弍
 合計金百七拾四円三拾三銭四厘

舊租

田高	石盛	免
畑高	石盛	免
屋敷高	石盛	免
合計地租		

租税二

舊租トハ正租ノ米
 銀ヲ云舊雜稅トハ
 小物成小役ノ類其
 他種々ノ上納物ヲ
 云
 慶應三丁卯年ノ實
 納米金等ヲ還漏ナ
 ク記入スヘシ若シ
 該年ノ實納額詳ナ
 ラサルハ其前年
 成丈近キ年ノ分ヲ
 記入シ其誤ヲ記注
 スヘシ
 但項目ノ掲記ナ
 キモノハ之ヲ増
 加スヘシ

物名ノ記載ナキモ
ノハ之ヲ增加シテ
物産遺漏ナク記入
スヘシ

米	糯米	生	高	三百二十九石八斗四升七分	輸出地方
大	大麥	生	高	三十九石九斗三升	輸出地方
小	小麥	生	高	百五十九石六斗	輸出地方
粟	粟	生	高	百二十三石五斗	輸出地方
黍	黍	生	高		輸出地方
稗	稗	生	高		輸出地方
大豆	大豆	生	高		輸出地方
蕎麥	蕎麥	生	高		輸出地方
大	大	生	高		輸出地方
玉蜀黍	玉蜀黍	生	高		輸出地方
馬鈴薯	馬鈴薯	生	高		輸出地方
甘藷	甘藷	生	高		輸出地方
寶綿	寶綿	生	高		輸出地方
麻	麻	生	高		輸出地方
蠶卵	蠶卵	生	高		輸出地方
蠶紙	蠶紙	生	高		輸出地方
製茶	製茶	生	高		輸出地方
糖	糖	生	高		輸出地方
楮皮	楮皮	生	高		輸出地方
葉煙草	葉煙草	生	高		輸出地方
菜種	菜種	生	高		輸出地方
蕎麥	蕎麥	生	高		輸出地方
乾魚	乾魚	生	高		輸出地方
鮭魚	鮭魚	生	高		輸出地方

舊雜稅

野手米

山手米

六尺給米

夫銀

傳馬宿入用

舟運上

柴草冥加

合計

合		書	
<p>舊檢地帳表書合計</p> <p>田畠合拾三町貳反七畝七步</p> <p>田畠合拾六町貳反五步</p> <p>田畠合廿貳町壹反壹畝廿四步</p> <p>屋敷合壹町七畝拾三步</p> <p>此外 常永寺之中門前共御繩除</p>		<p>慶長三年九月廿九日 武州大里郡上吉見之内小泉村御檢地屋敷水帳 四帖之内</p>	
		<p>慶長三年九月廿九日 武州大里郡上吉見之内小泉村御檢地水帳 四帖之内</p>	
		<p>慶長三年九月廿九日 武州大里郡上吉見之内小泉村御檢地水帳 四帖之内</p>	
		<p>慶長三年九月廿九日 武州大里郡上吉見之内小泉村御檢地水帳 四帖之内</p>	
		<p>慶長三年九月廿九日 武州大里郡上吉見之内小泉村御檢地水帳 四帖之内</p>	
		<p>業内者 九右工門 内花之助 五左工門</p>	<p>業内者 九右工門 内藏之助 五左工門</p>

開き不良資料

此行へハ年號何年
干支何月何日檢地
簿ノ表書又ハ與書
人名ヲ記入スヘシ
但人名數人ナル
モノハ何之誰外
幾人ト記載スル
帳簿數冊アルモ
ハ年月日ノ下ヘ
冊ノ内ト記シテ
號アルモ注シテ
字地ノ筆記ハシ
記載スヘシ

舊檢地帳ノ内
幾冊ハ紛失シ残
ハ表書ノ村名今
異ナレト云々ノ
由アリテ當村ノ
地帳ニ相違ナキ
又ハ合計中何々
並ハ後ニ記入セ
他ノ檢地帳ニ開
キテ檢地帳ニ開

舊檢地帳所載ノ字

					下との	出口	おあみ	そいかり	たつき	慶長二十年 卯子六月 廿八日	檢地役人 牛田本五右衛門 外三人
					かみつ	らやの後	まよのこ	とつた	極戸		
					ぼたつ	はか田	阿ああまは	まつたう	こひう		
						りのん堀	やなぎま	うしん	てう田		
						高町	字の極	おちあうり	けつせつか		

備考

計

舊檢地帳所載ノ字

村誌

武蔵國大里郡

屈戸村

<p>沿革</p> <p>沿革 <small>屈戸村古昔大里郡郡家郷なり故屈戸久下村トス(正保地圖)屈戸久下村ナリ今ハ江川久下村ヲ合併シ一村ト成レリ昔一村ナレバナリ</small></p>	<p>名稱</p> <p>古時大里郡郡家郷<small>ナリ</small>中古吉見郡<small>ニ</small>屬シ慶長年中大里郡<small>ニ</small>復ス 上吉見郷<small>或ハ</small>領ニ<small>録ス</small> 組區郡戸長役場ノ沿革ハ沼黒村<small>ニ</small>同シ</p>	<p>所屬</p> <p>郡領 組大 小區 郡區 戸長 役場</p>	<p>分合</p> <p>沿革 <small>往古郡家郷ナリカ荒川流水大里郡押切村ニリ押切東流ニ郡家郷ニ中斷シ今ハ北久下郷ニ入リ 屋久下郷ト今ハ屈戸村津田新田ノ邊ニ總テテリ寛永四年外年荒川ノ屋曲ニニ築水害ノ有ルニテ代官孫原善左門下等市之並忍城代大河内至無衛秀綱ト共ニ大正初ヲ起シ江川村下久下村ヲ中斷跡變ニ流道直經ト故ニ江川下久下村ヲ置キ屈戸村ニ轉入明治六年十二月廿九日屈戸村ニ合併ス 大古郡家ノ在止亦ヨリ郡領直轄ナリ中古武家ノ地頭官任官ノ沿革ハ不詳天正十八庚寅年 徳川氏関東總領後幕府直轄ナリ正保三年忍藩阿部豐後守ノ封國ニ屬ス元禄十戊寅 年徳川氏ノ復ス元文三戊午會旗下士秋少伊兵衛ノ采地トシ文化八年未年川越藩松平大和守 齊典ノ領地屬ス天保五年外年徳川氏ノ復シ嘉永元戊申年再川越藩松平次利則ノ 領地歸入上野前橋ニ移城廢橋藩ト稱シ後縣ト改メ明治四年入前縣ノ所轄トシ後名沿革沿革</small></p>	<p>管轄</p> <p>沿革</p>
---	--	------------------------------------	---	---------------------

位置疆域

位置 大里郡東南方

東 津田新田村ノ耕地

西 小泉村人家并ニ耕地

南 通戸川ノ中流ヲ界シ中曾根村ノ耕地

北 小泉村及ヒ荒川ノ隔テ又下新川兩村耕地

幅員

東西 三町五十間

堤外廿五町

南北 六町

堤外三町廿間

周回 四拾三町四拾五間

面積 百八拾七町四段歩

地味

色 黒

質 壤土堤外ハ一般砂石ヲ蔽ス

適種 桑 稻 麥 小麦 大豆

位置疆域 幅員 地味 地勢

地勢

山脈

水脈 荒川本國秩父郡ニ發シ東流シテ小泉村ヨリ来ル東南ニ流テ津田久下ニ西村ノ界ニ入ル
 通戸川本郡中恩田村ニ發シ小泉村ヨリ来リ本村中曾根ノ村界ヲ劃リ東流シテ
 津田新田中曾根ノ村界ニ入ル

東部 田園連亘

西部 田園又ニ里民ノ居宅

南部 通戸川ヲ繞ラズ

北部 荒川ヲ帶テ

全地形勢 南北荒川通戸川ニ流テ繞ラシ里民大ニ水害ニ苦シム又夏日旱スレバ溝渠
 水涸レテ畝圃ノ灌溉ノ不足ヲ苦ク

官有地		民有地			總計	
第一	第二	第三	第四	第一	第二	小計
別段	別段	別段	別段	別段	別段	別段
四畝五步		三拾九町九段五畝拾步		百四拾五町壹段五畝拾步		百八拾七町壹段貳畝廿九步
數筆 一	數筆	數筆 二十三	數筆	數筆 千七百八十六	數筆 八	數筆 千七百九十四
元標所在 村ノ中央字南廓		本區役所 一 壹里		東京 拾六里三丁		
本縣廳 一 拾壹里		近 東鴻巣 一 四里		著 熊谷 一 壹里		
		西小川 一 五里		市 〃 〃		
		南松山 一 二里拾八町		邑 〃 〃		
		北熊谷 一 壹里		〃 〃 〃		

地種 里程

族		士		族		華	
小計	入寄留管 <small>内 外</small>	内 現住 出寄留管 <small>内 外</small>	本籍	小計	入寄留管 <small>内 外</small>	内 現住 出寄留管 <small>内 外</small>	本籍
計		合		民		平	
總計	入寄留管 <small>内 外</small>	内 現住 出寄留管 <small>内 外</small>	本籍	小計	入寄留管 <small>内 外</small>	内 現住 出寄留管 <small>内 外</small>	本籍 四十五戸

戸數

向津界
舊字津田界 高畑
段別六町七段四畝廿八歩
筆數百三十三

一臺
段別廿四段八畝六歩
筆數百九

下河原
舊字下河原
段別拾三町四段九畝三歩
筆數百十

三臺
舊字上河原
段別拾貳町五段八畝拾歩
筆數五十九

下野
雜頂
宇地總計五百拾四畝段。十四歩之ヲ地所ノ總計百八拾町三畝。拾九歩。ニ比スレバ拾三町五段。〇五歩ノ減少セリ其減セリ以テ官有地ニ於テ川溝渠堤堰等ノ路五揚場等ノ段別拾貳町五段八畝八歩。民有地ニ於テ畦畔段別八段。〇七歩ノ字ヲ及テ載セ難キニ似タレモナリ之ヲ加フニ乃チ地所ノ總計ニ照シテ増減ヲ見ズ

桑壽
舊字下河原
段別七町五畝五歩
筆數三百七十五

二臺
下河原
段別三町五段八畝〇六歩
八十一

船場
船場
六町四畝九歩
五十九

上野
舊字上河原
段別拾三町七段七畝六歩
筆數五十七

戸数

華		越		士		越	
本籍	内 出寄留管 戸主	人寄留管 戸主	小信	本籍	内 出寄留管 戸主	人寄留管 戸主	小信
平	内 出寄留管 戸主	男 人寄留管 戸主	小信	合	内 出寄留管 戸主	人寄留管 戸主	小信
本籍 四十五	内 出寄留管 戸主 四十一	人寄留管 戸主	小信	本籍	内 出寄留管 戸主	人寄留管 戸主	小信

人口

華族		士族	
本籍	内 出寄留管 戸主	人寄留管 戸主	小信
平	内 出寄留管 戸主	男 人寄留管 戸主	小信
本籍	内 出寄留管 戸主	人寄留管 戸主	小信

以上差引

繳合

出寄留管
管内

合

内
現住

合

計計

計計

管外
管内
戸主
戸主
族主
族主
男女
男女

本籍

士族

内
現住

合

計計

計計

管外
管内
戸主
戸主
族主
族主
男女
男女

本籍

華族

平民

本籍 戶主 男 女 計 現住 二百六十三人
 家族 男 女 計 出寄留管外。 合 二十四人
 女 百五十三人

入寄留 管外 戶主 計 繳合
 管內 家族 計 合
 女 男 女 男

總計

本籍 戶主 男 女 計 現住 二百六十三人
 家族 男 女 計 出寄留管外。 合 二十四人
 女 百五十三人

入寄留 管外 戶主 計 繳合
 管內 家族 計 合
 女 男 女 男

合計 女 男 計

以上差引

本籍年齡

五年未滿	男 二十二人 女 二十二人	合 四十二人	五十五年以上	男 三人 女 三人	合 八人
五年以上	男 十八人 女 十八人	合 三十六人	六十年以上	男 六人 女 六人	合 十二人
十年以上	男 十六人 女 十六人	合 三十二人	六十五年以上	男 三人 女 三人	合 六人
十五年以上	男 十一人 女 十一人	合 二十二人	七十年以上	男 二人 女 二人	合 四人
廿年以上	男 九人 女 九人	合 十八人	七十五年以上	男 一人 女 一人	合 二人
廿五年以上	男 六人 女 六人	合 十二人	八十年以上	男 一人 女 一人	合 二人
三十年以上	男 六人 女 六人	合 十二人	八十五年以上	男 一人 女 一人	合 二人
三十五年以上	男 六人 女 六人	合 十二人	九十年以上	男 一人 女 一人	合 二人
四十年以上	男 六人 女 六人	合 十二人	九十五年以上	男 一人 女 一人	合 二人
四十五年以上	男 六人 女 六人	合 十二人	百年以上	男 一人 女 一人	合 二人
五十年以上	男 七人 女 八人	合 十五人	年齡未詳	男 一人 女 一人	合 二人
總計	男 百三十三人 女 百五十四人	合 二百八十七人			

本籍年齡 生死及就籍除籍

生死及就籍除籍

出生

男 五
女 四

合 九人

就籍

男
女

合

計

男
女

合

死亡

男 二
女 一

合 三人

除籍

男
女

合

計

男
女

合

牛

內種

牝 牡

洋種

牝 牡

合計

內種
洋種

馬

內種

牝 十二頭
牝 。

洋種

牝 牡

合計 十二頭

內種 十二頭
洋種 。

總計 拾貳頭

件 馬 車

車

牛車

馬車

壹疋立

貳疋立

合計

荷車

大七以上

大六以下中車二輛

合計

人力車

壹人乘

貳人乘

合計

總計二輛

舟

蒸氣船

千噸未滿五百噸以上

五百噸未滿百噸以上

百噸未滿五十噸以上

五十噸未滿

合計

風帆船

千噸未滿五百噸以上

五百噸未滿百噸以上

百噸未滿五十噸以上

五十噸未滿

合計

日本形船

千石以上

舟

千石未滿五百石以上
五百石未滿百石以上
百石未滿五十石以上
五十石未滿
船十四艘
漁船
客船
通船
渡海船
船
小廻船
遊船
茶船
水船。水客豫備船三艘
渡船二艘
合計
總計十七艘

神社

稻荷神社	所在宮町 坪數百二十五坪	祭神稻倉魂命	社格村社	創建年月 未詳	祭日九月十五日	氏子十四戸	末社。	現在宮町 坪數百二十五坪	山岸教愛	雜
氷川神社	所在北廓 坪數三百二坪	祭神素盞鳴命	社格無格社	創建年月 未詳	祭日九月十五日	氏子三十二戸	末社。	現在宮町 坪數三百二坪	山岸教愛	雜

神社

官位勳等アル者ハ之ヲ加記スヘシ

進水ハ其水種及ハ
 險雷ヲ記シ形状ハ
 記易登降曲直等ヲ
 記シ若シ坂灣山等ヲ
 記シハ之ヲ
 記シハ之ヲ
 記シハ之ヲ

道路	道路	並木	幅	長	等級	形狀	雜項
	松山道	○	壹町貳間	壹町貳間	里道	平垣ニテ乾方小泉打ヨリ来リ南ニ延テ又々同打ニ入ル	

道路

雜	現在官司 若クハ 官ノ名	末社	氏子	祭日	創建 年月	社格	祭神	所在	坪數
雜	現在官司 若クハ 官ノ名	末社	氏子	祭日	創建 年月	社格	祭神	所在	坪數

開き不良資料

支年何月何日
 尤分ハ記入ス
 但段別ハ成丈明
 治十九丙戌年一
 月一日ノ分ヲ記
 載スヘシ
 地内ノ地所殘ラズ
 別目ヲ掲スヘシ
 若シ地目多クハシ
 難シキハ紙内ニ入
 行ニ書スルモ苦シ
 ガラニ書スルモ苦シ

地所	官有地	社地 段別四町五步	河 段別八町九畝拾六步	溝渠 段別七畝拾九步	堤塘 段別六段九畝拾步	道路 段別貳町貳段。貳步	土場場 段別五段八畝廿八步	川 段別貳拾六町六段貳畝步	段別
	民有地	田 段別拾九町三畝五步	畑 段別貳拾七町九畝壹步	宅地 段別四町四畝壹步	畑地 段別九拾貳町六畝八步	藪 段別廿七步	畦畔 段別八段。廿七步	墓地 段別三段五畝拾八步	段別

郡村

地所 一月 調査ノ分

等級	長	幅	並木	形状	雜項

道路其他調査
 水調ノ地所アラハ
 木何々ノ地ハ調査
 外何々ノ地ハ調査
 水調ニテ段別詳ナ
 スト記入スヘシ

瀧テ河水ハ其發源
 ノ町村又ハ分水
 川トナレテ江戸
 川トナレテ美濃
 川トナレテ山田
 川トナレテ入川
 又ハ本川ニ合スル
 マテノ至音ノ形
 フ語ニシ他ノ附
 ニ於テハ特ニ其所
 屬一部ノ流状ヲ叙
 シ某部某町村ニ詳
 ナリト記スヘシ

外	段別	段別	段別	段別	段別	段別	段別	段別	段別	段別	段別	段別	段別	段別	段別	段別	段別	段別
總計 段別百八拾七町三段。拾九歩	合計 段別三拾九町九段五町拾三歩																	
細查未済ニテ段別詳ナラス	合計 段別百七拾七町三段五町拾九歩	段別	段別	段別	段別	段別	段別	段別	段別	段別	段別	段別	段別	段別	段別	段別	段別	段別

河渠	荒川	發源	流狀	所屬ノ長	深	灌溉	運輸	物產	雜項
鐵父郡中津川村ニ發ス	小泉村ヨリ來ル本村ト久下村ノ界ヲ東流シ津田村ト久下村ノ界ニ入ル	廣百間ヨリ貳百間ニ至ル	廣百間ヨリ九尺ニ至ル	利用セズ	舟筏ヲ通ス	香魚			

河渠

通戸川

發源 中見田村ニ發ス

流狀 西南小泉村界より東流ニテ津田新田界ニ至ル

所屬ノ長 拾町

廣 四間

深 三尺

水質 清淨

灌漑 用ヒズ

運輸 便ナラズ

物産。

雜項

渡津

天水渡

所在 宇舟場

廣 石間

深 三尺ヨリ五尺ニ至ル

舟梁 舟或ハ橋

明治五年設置

雜項

所在

廣

深

舟梁

雜項

所在	中尾田村三谷入
廣	
深	
舟梁	

雜項

所在	
廣	
深	
舟梁	

雜項

堤塘

大田堤

長 三町六間

高 壹丈五尺

幅 馬踏三間

藪拾壹間

荒川河身ヨリ南方凡ソ貳三町ノ間ニ在リ西方小泉村ヨリ出テ東津田新田
 村ニ入ル其創築年代詳ヤラズ一説ニ慶長ノ頃伊奈備前守ノ創設セシメ
 シ荒川道牟砂石堆積後テ増築シテ今日ノ形狀ナリ

雜項

長	
高	
幅	

雜項

堤塘

明治十七年度ノ
査ニヨルヘシ

租 税

國 税

地税金四百七拾五円九拾六銭八厘

鑛山税金

酒造税金

醫藥營業税金

烟草税金

證券印紙諸税金

郵便料金壹円

訴訟用印紙税金

代言免許税金

租 税 一

長 高 幅

雜 項

長 高 幅

雜 項

船税金 五円四拾銭
 車税金 五拾銭
 會社税金
 銃獵税金 壹円
 牛馬賣買免許税金
 賣藥税金
 度量衡税金
 版權免許料金
 商標登録手数料金
 海外旅券其他免許手数料金
 合計金 四百八拾三圓八拾六錢八厘

地方税

地租割金 八拾四圓八拾三錢
 戸數割金 貳拾五圓八拾七錢壹厘
 營業税金 拾六圓九拾六錢
 雜種税金 九圓貳拾錢
 合計金 百三拾六圓八拾六錢五厘

舊租

田 高九拾八石四升五合貳勺 石盛 十二十八 免
 畑 高百貳拾石四斗六合八勺 石盛 十九高八七五 免
 屋敷 高拾六石六斗壹升 石盛 十 免
 合計地租

租税二

舊租トハ正租ノ米
 銀ヲ云舊雜稅トハ
 小物成小役ノ類其
 他種々ノ上納物ヲ
 云
 慶應三丁卯年ノ實
 納米金等ヲ遺漏ナ
 ク記入スヘシ若シ
 該年ノ實納額詳ナ
 ラサルハ其前年ノ
 成文近キ年ノ分ヲ
 記入シ其詳ヲ記注
 スヘシ
 但項目ノ掲記ナ
 キモノハ之ヲ増
 加スヘシ

物名ノ記載ナキモ
ノハ之ヲ増加シテ
物産遺漏ナク記入
スヘシ

米	糯	大	小	粟	黍	稷	大	豆	蕎麥	麥	蜀黍	玉蜀黍	馬鈴薯	甘藷	實綿	生糸	蠶卵紙	藍葉	製茶	糖蔗	楮皮	葉煙草	菜種	蘭種	乾魚	鹽	
生	生	生	生	生	生	生	生	生	生	生	生	生	生	生	生	生	生	生	生	生	生	生	生	生	生	生	生
高	高	高	高	高	高	高	高	高	高	高	高	高	高	高	高	高	高	高	高	高	高	高	高	高	高	高	高
百八十五石四斗四升	二十石三斗六升八合	五十四石七斗六升	三十七石三斗二升九合																								
輸出地方	輸出地方	輸出地方	輸出地方	輸出地方	輸出地方	輸出地方	輸出地方	輸出地方	輸出地方	輸出地方	輸出地方	輸出地方	輸出地方	輸出地方	輸出地方	輸出地方	輸出地方	輸出地方	輸出地方	輸出地方	輸出地方	輸出地方	輸出地方	輸出地方	輸出地方	輸出地方	輸出地方
熊谷	熊谷	熊谷	熊谷	熊谷	熊谷	熊谷	熊谷	熊谷	熊谷	熊谷	熊谷	熊谷	熊谷	熊谷	熊谷	熊谷	熊谷	熊谷	熊谷	熊谷	熊谷	熊谷	熊谷	熊谷	熊谷	熊谷	熊谷

舊雜稅

野手米

山手米

六尺給米

夫銀

傳馬宿入用

舟運上

柴草冥加

合計

干	製	清	潤	燒	白	味	銘	小	香										
產	產	產	產	產	產	產	產	產	產	產	產	產	產	產	產	產	產	產	產
高	高	高	高	高	高	高	高	高	高	高	高	高	高	高	高	高	高	高	高
										萬四	三千	一石八斗							
										萬八千	六百	雙							
										尾	雙								
輸	輸	輸	輸	輸	輸	輸	輸	輸	輸	輸	輸	輸	輸	輸	輸	輸	輸	輸	輸
出	出	出	出	出	出	出	出	出	出	出	出	出	出	出	出	出	出	出	出
地	地	地	地	地	地	地	地	地	地	地	地	地	地	地	地	地	地	地	地
方	方	方	方	方	方	方	方	方	方	方	方	方	方	方	方	方	方	方	方

民業					醫學	工業	農商兼業	商業	農業		雜項
	業	業	業	業	三戶	三戶	七戶	。	三十一戶		

武藏國大里郡屈戸村住
平民

舊家者

田口 拓

里見上総公勝廣天文二年安房國ヲ去リ上野國来リ住ス嫡男勝政大間々
要害山ニ據リ天正六年九月十八日討死ノ右其子伊賀守義次佐渡守義
春等武藏國大里郡葦原村ニ住ス義春ノ男將盛盛義ト云將盛ニ男子ア
リ長男ヲ次左門次男ヲ助左門盛長ト云盛長慶長六年三月荒川南
上吉見廻戸ニ移リ住ス田口氏トシ伊兵衛ト稱シ荒川録リ江川下久下分
荒蕪ノ地ヲ開發ス代々此地ノ里正タリ

盛長

通稱伊兵衛寛文八年正月廿九日生
正保四年九月廿七盛長
女子了之親王那八幡山小池庄小池与志右工門十九ノヲ智トシ江川分ニ命知マサ
小池氏ノ祖ナリ

盛直

幼名清兵衛
元禄四年二月十八日亡

善道

伊兵衛ト称ス
元禄十二年十月廿八日亡

善國

伊平次ト称ス
寛保四年二月八日亡

國光

伊平次ト称ス
宝曆七年九月十三日亡

國安

長太夫ト称ス
明和八年六月十日亡

國満

幼名長作后長太夫ト称ス
天保五年正月廿四日八十五歳ニテ亡

信義

幼名幸次郎后長太夫ト称ス
弘化五年三月二日亡

實政

通称松次郎實政、埼玉郡上川上村八木原三郎左門實政三男、知年養子
ナリ此人公務ニ勉勵人氏ヲアハルニ名譽人ニ勝レ曾之ヲ喜見其身一代ノ
人口ヲ持セリ安政二年三月十五日没ス

忠総

幼名柳造ト云フ此人父ノ遺跡ヲ繼キ名望アリ維新前ヨリ大ニ公務ニ勉勵明治
六年本年外九ヶ村ノ一區長タリ全十九年六月廿一日亡

拓

知名ヲ芳太郎ト云フ
当时ノ産

村誌

武藏國大里郡

津田新田村

沿革

名稱

村民吉野某ノ祖先ノ開墾セシテ正保ノ頃ハ單ニ新田村ト唱ヒシカニ稱ノ頃ヨリ津田ノ
ニ字ヲ冠セシトスリ然レ共其所以ヲ知ラズ

所屬

郡郷
莊領
組大
小區
郡區
戶長
役場

大里郡ニ隸シ上吉見郷ニ屬ス明治五年入間縣管轄ノ時始メテ區ヲ置テ大區六小區ニ編入
セラル同六年入間縣馬両縣ヲ併セ熊谷縣ヲ置ル茲ニ於テ田入間縣ヲ轄テ南部ト云フ故
南七大區六小區ト云フ同九年熊谷縣ヲ廢セテ埼玉縣ノ亦轄ニ屬ス同十二年區ヲ廢シ始メテ
郡衙ヲ置テ大里藩藩津澤男全郡役所管轄ニ屬ス同十七年縣令戶長役場ヲ中曾
根村ニ置キ之ニ屬ス

分合

管轄

正保頃ハ忍藩阿部豐後守封内ニ屬ス後文化年間幕府直轄ニ收メ代官之トテ
管ス更ニ村高ヲ割テ或百二十石七斗四升九合ニテ或百石四斗四升ニテ或百石九斗七升
八合ニテ或百石九斗七升ニテ或百石九斗七升ニテ或百石九斗七升ニテ或百石九斗七升
又維新ノ際悉皆武藏知縣事ノ管轄ニ收メ明治二年己巳大宮縣(後浦和)ト改稱ス

沿革

轉入同四年辛未入間縣屬入同年甲戌無谷縣屬入同九年丙子埼玉縣管轄
 附之同十二年四月始入之郡待之置之大里藩羅據澤男余郡役所之歸入同
 十七年七月聯合戶長役場之中曾根村之置之之屬入

位置疆域

位置 大里郡東南方

東 屋戸津田兩村ノ耕地

西 屋戸村及通戸川中流ノ界ニ中曾根村ノ耕地

南 津田村ノ耕地

北 屋戸泉二村ノ耕地及荒川

幅員

東西 六町廿間

南北 拾貳町四拾間

周回 貳拾貳町四拾間

面積 九拾貳町六段三畝拾四步

地味

色 黒

質 壤土

適種 稻 麦 小 麦 大 豆 小 豆 芥

位置疆域 幅員 地味 地勢

地勢

山脈

通戸川屋戸中曾根兩村ノ界ヲ東流ニ来リ又本村ト中曾根ノ村界ヲ劃リ漸ク南ニ繞テ津田中曾根兩村ノ界ニ入ル

東部耕地

西部耕地

南部耕地

北部荒川堤ヲ以テ村界ヲ劃リ

全地形勢

西南方通戸川ヲ繞ラシ北方荒川ヲ帶ヒ斯ノ如ク河流多キガ故ニ水害ヲ受ルモ亦頻ニ多シ荒川漲溢シ堤防潰決スル時ハ人家ヲ流失スル一往々之レアリ加之夏日早スレハ水田養水ノ不足ヲ苦ク居民甚ク水旱兩災ニ苦ム

地種	官有地									地種
	第一	第二	第三	第四	小計	第一	第二	第三	小計	
	別段	別段	別段	別段	別段	別段	別段	別段	別段	
里程	壹又三畝廿五步		八町三畝三拾六步	壹又六畝廿七步	八町六又二畝廿七步	八拾三町八又四畝廿步	壹又五畝廿五步	八拾四町三拾七步	九拾貳町六段三畝拾四步	千四百八拾六
	數筆	數筆	數筆	數筆	數筆	數筆	數筆	數筆	數筆	數筆
	一		三十五	一	三十七	千四百零八	一	千四百四十九		
元標所在村	本府	本郡	近	驛	東京	著	市	邑		
中央字旭町	廳へ拾里	役所へ壹里拾八町	東鴻巣へ三里拾八町	西小川へ四里	南松山へ貳里	北熊谷へ壹里拾八町	東京	熊谷宿へ壹里拾八町	行田町へ三里	
					拾六里					

地種 里程

戸数

華		越		士		越	
本籍	小信	人寄留管 管内 管外	小信	本籍	人寄留管 管内 管外	小信	人寄留管 管内 管外
管内 戸主 家族 男女	管内 戸主 家族 男女	管内 戸主 家族 男女	管内 戸主 家族 男女	管内 戸主 家族 男女	管内 戸主 家族 男女	管内 戸主 家族 男女	管内 戸主 家族 男女
計	計	計	計	計	計	計	計
合	合	合	合	合	合	合	合
以上差引		以上差引		以上差引		以上差引	

人口

華族

本籍

管内 管外
戸主 戸主
家族 家族
男女 男女

計 計

合

内 現住

出寄留管
管内 管外

合

人寄留

管内 管外
戸主 戸主
家族 家族
男女 男女

計 計

合 合

繳合

以上差引

士族

本籍

管内 管外
戸主 戸主
家族 家族
男女 男女

計 計

合

内 現住

出寄留管
管内 管外

合

入寄留

管内 管外
戸主 戸主
家族 家族
男女 男女

計 計

合 合

繳合

以上差引

人口

平民

本籍 戶主 男九十一人 女九十二人 計九十二人
 家族 男八百八十四人 女三百七十八人 計四百五十二人
 合計 五百四十六人
 內 現住五百四十六人
 出寄留管外。 合

入寄留 管外 戶主 男 女
 管內 戶主 男 女
 計計 合 繳合

以上差引

總計

本籍 戶主 男九十一人 女九十二人 計九十二人
 家族 男八百八十四人 女三百七十八人 計四百五十二人
 合計 五百四十六人
 內 現住五百四十六人
 出寄留管外。 合

入寄留 管外 戶主 男 女
 管內 戶主 男 女
 計計 合 繳合

合計 女 男 計

以上差引

本籍年齡

五年未滿	男 四十五 女 五十四	合 九十九人	五十五年以上	男 七 女 十	合 十七人
五年以上	男 三十六 女 三十五	合 七十一人	六十年以上	男 十一 女 一	合 十二人
十年以上	男 二十六 女 二十六	合 五十二人	六十五年以上	男 六 女 一	合 七人
十五年以上	男 十四 女 十三	合 二十七人	七十年以上	男 五 女 一	合 六人
廿年以上	男 十 女 十	合 二十人	七十五年以上	男 三 女 一	合 四人
廿五年以上	男 六 女 六	合 十二人	八十年以上	男 一 女 一	合 二人
三十年以上	男 二 女 二	合 四人	八十五年以上	男 一 女 一	合 二人
三十五年以上	男 一 女 一	合 二人	九十年以上	男 一 女 一	合 二人
四十年以上	男 一 女 一	合 二人	九十五年以上	男 一 女 一	合 二人
四十五年以上	男 一 女 一	合 二人	百年以上	男 一 女 一	合 二人
五十年以上	男 一 女 一	合 二人	年齡未詳	男 一 女 一	合 二人
總計	男 二百七十四人 女 二百七十三人	合 五百四十六人			

本籍年齡 生死及就籍除籍

生死及就籍除籍

出生

男三人
女八人

合十一人

就籍

男
女

合

計

男三人
女八人

合十一人

死亡

男一人
女三人

合四人

除籍

男
女

合

計

男
女

合

牛

內種

牝
牡

洋種

牝
牡

合計

內種
洋種

馬

內種

牝四十七頭
牝〇

洋種

牝
牡

合計四十七頭

內種四十七
洋種

總計四十七頭

牛馬車

車	牛車	馬車	壹疋立	貳疋立	合計	荷車	大七以上	大六以下 三輛	合計三輛	人力車	壹人乘	貳人乘	合計	總計
舟	蒸氣船	千噸未滿五百噸以上	五百噸未滿百噸以上	百噸未滿五十噸以上	五十噸未滿	合計	風帆船	千噸未滿五百噸以上	五百噸未滿百噸以上	百噸未滿五十噸以上	五十噸未滿	合計	日本形船	千石以上

千石未滿五百石以上
 五百石未滿百石以上
 百石未滿五十石以上
 五十石未滿

船

漁船 壹艘

客船

通船

渡海船

船

小廻船

遊船

茶船

水船

合計壹艘

總計壹艘

神社

八幡神社

所在宮町 坪數四百拾壹坪

祭神 譽田別天皇

社格 村社

祭日 未詳

氏子 九月十五日

末社 九十二戸

末社

大里郡 屈之村 氷川神社 祠堂
 山岸 教愛 兼 勤

雜

神社

所在 坪數

祭神

社格

祭日

氏子

末社

末社

雜

官位勳等アル者ハ
 之ヲ加記スヘシ

並木ハ其木種及ハ
政密ヲ記シ形状ハ
險易ヲ降曲直等ヲ
記シ若シ坂山等ヲ
橋梁等ノレハ之ヲ
記スヘシ

所在	坪數	祭神	社格	創建年月	祭日	氏子	末社	雜
								雜
								雜

道路	等級里道	長	幅	並木	形状	雜項
道路	松山道	九町	貳間	○	北方小泉村より出テ南ニ延キ津田村ニ入ル	

道路

地所ノ下ヘ明治何
 支年何月何日調
 尤ノ分ト記入セサ
 月一ノカラス
 治段別ハ成丈明
 但月九ノ分一
 載スヘシ
 内ノ地所殘ラズ
 加シテ其段
 目録多クシテ
 石シ紙内ニ入リ
 知ラズハ一紙ハ
 二書スルモ苦シ
 ラス

地所		明治十九年 一月 調査ノ分	
地所	官有地	河	段別 三段拾歩
	溝渠	段別 壹町八段三畝八歩	
	堤塘	段別 四町三段七畝貳歩	
	道路	段別 壹町八段壹畝廿六歩	
	寺院	段別 壹段六畝廿歩	
	社地	段別 壹段三畝廿七歩	
	段別		
	段別		
	段別		
	段別		
郡村	民有地	田	段別 三拾五町壹段五畝五歩
	畑	段別 三拾八町四段七畝貳歩	
	郡村 宅地	段別 八町四畝廿六歩	
	畑	段別 七段廿四歩	
	荒蕪	段別 壹段五畝拾貳歩	
	墓地	段別 壹段五畝廿七歩	
	畦畔	段別 壹町三段壹畝拾七歩	
	段別		
	段別		
	段別		

等級	
長	
幅	
苗木	
形状	
雜項	

路駐其他調査
 何々ノ地所アヲ
 調ルノ地ハ調査
 小何々ノ地ハ調査
 小何々ノ地ハ調査
 小何々ノ地ハ調査

總テ河水ハ其發源
 ノ町村又ハ分水
 川トナルニ分ル
 ル地元ノ町村ニ
 テ流末海濱ニ入
 又ハ本川ニ合ス
 マテノ至部ノ形
 フ詳ニシテ他ノ
 ニ於テハ特ニ其
 屬一都ノ流状ヲ
 シ其郡某町村ニ
 ナリト記スヘシ

外	段別	段別	段別	段別	段別	段別	段別	段別	段別	段別	段別	段別	段別	段別
	合計段別八町六段貳畝七七歩													
總計段別九拾貳町六段三畝拾四歩														
	合計段別八拾四町〇拾七歩													

調査未備ニテ段別詳ナラス

河渠

通戸川

發源本郡中恩田村ニ發ス

流狀西方ヨリ東方ニ灣流ニテ南方津田中曾根ノ村界ニ入ル

所屬ノ長七町廿間 廣貳町間

深 貳尺 水質清淨

灌漑 利用セス

運輸 便ナラス

物産〇

雜項

河渠

發源	ノ
流狀	
所屬ノ長	廣
深	水質
灌溉	
運輸	
物産	
雜項	

堤塘	堤塘
大田堤	大田堤
長	千五拾五間
高	貳間三尺
幅	三間
雜項	創設年代未詳、或曰慶長ノ頃、徳川氏代官伊奈備前守ノ 劇築セシメテ其後、追年増補シテ潰決ニ備フ積年久キ期 ノ如キ、大十九ニ至ル
長	
高	
幅	
雜項	
堤塘	堤塘

橋梁		架設年月	構造	幅	長	所在	橋梁			雜項	幅	高	長	雜項	幅	高	長	雜項
橋梁		架設年月	構造	幅	長	所在	橋梁			雜項	幅	高	長	雜項	幅	高	長	雜項
							中曾根橋	壹間	貳間	西方流町ニ在リ								
			石造															
			未詳															
		本打ヨリ中曾根村ニ通スル里道ニ屬シ通戸川ニ架ス其村界ニ在リ																
		此中曾根橋ト云フ																

古蹟ノ類ヨリ近時
關ノ類ヨリ近時
奉行郡代官ノ役
所障屋等ノ廢跡
他種々ノ古蹟ニ
ルマテ遺跡ナク
職スヘシ

所在	長	幅	構造	架設 年月	雜項

古蹟	保全寺跡	所在上町	現狀草生	雜項 曹洞宗北見支郡大成村普門院末汎ニテ折民之レカ檀那ナリシカ闔村 神道ニ歸シテ以テ明治六年官ノ允可得之ヲ廢ニ更ニ新ノ川村信從該村ニ移シテ 再建セシト云フ	所在旭町	現狀村民居定	雜項 真義真言宗
----	------	------	------	--	------	--------	-------------

古蹟

明治十七年度ノ調
査ニヨルヘシ

	所在	現狀	雜項	所在	現狀	雜項
租稅	國稅	地稅金八百九拾八圓八拾貳錢六厘	礦山稅金	酒造稅金	醬麴營業稅金	烟草稅金
證券印紙諸稅金拾圓九錢五厘	郵便料金	訴訟用印紙稅金	代言免許稅金	租稅一		

船税金三拾錢
車税金五拾錢
會社税金
銃獵税金
牛馬賣買免許税金壹円
賣藥税金
度量衡税金
版權免許料金
商標登録手数料金
海外旅券其他免許手数料金
合計金九百拾円。七拾貳錢五厘

地方税

地租割金百貳拾七円。三錢八厘
戸數割金四百四拾六錢
營業税金貳拾五円九拾貳錢
雜種税金七円
合計金貳百。四円拾壹錢八厘
舊租
田高 石盛 免
畑高 石盛 免
屋敷高 石盛 免
合計地租

租税二

舊租トハ正租ノ米
 銀ヲ云蓋雜稅トハ
 小物成小役ノ類其
 他種々ノ上納物ヲ
 云
 慶應三丁卯年ノ實
 納米金等ヲ遺漏ナ
 ク記入スヘシ若シ
 該年ノ實納額詳ナ
 ラサルモ其前年ノ
 成丈近キ年ノ分ヲ
 記入シ其詳ヲ記注
 スヘシ
 但項目ノ掲記ナ
 キモノハ之ヲ増
 加スヘシ

