

産業組合入間郡部会
創立二十五週年史

1936年

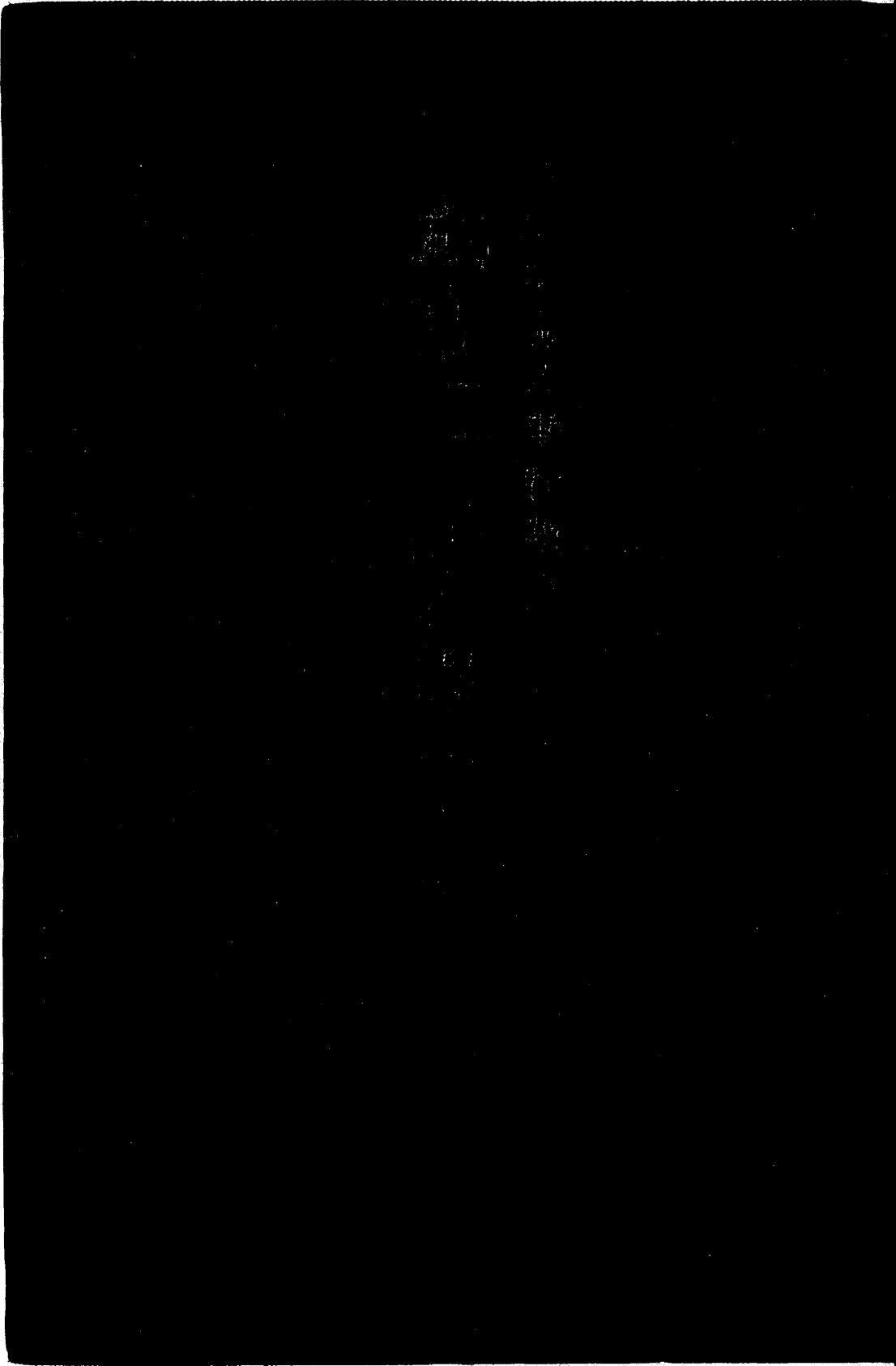

10 11 12 13 14 15 16 17 18 19 20

産業組合入間郡部會

創立二十五週年史

L611.6-4

産業組合入間郡部會

創立二十五週年史

埼玉縣知事 川西實三閣下題字



從王隸賦華 川西實三閣不顯字

協同相助

和春銘

實三閣



仙傳
千石興太郎殿
題字

產業組合中央會
常務理事 千石興太郎殿題字

常務理事 于江興 太淑 颯 韻 宇
董業 聯合 中央 會

清
朗
新
興

序

本會創立以來茲ニ二十五週年ヲ迎ヒ其ノ間ノ概況ヲ録スルニ當リ郡内産業組合概要ト各組合ノ業績ヲ大體設立ノ年月日、設立ノ動機、事業ノ兼營並ニ組織變更、事務所、利用設備、倉庫其ノ他ノ施設、設立後ノ經過概況、獎勵事項、共濟事項、寄附行爲及職員ニ關スル事項、其ノ他ニ分チ報告ヲ求メ一括シテ産業組合入間郡部會創立二十五週年史トシテ輯録シ、記念トシテ組合ノ關係者及研究者ノ參考資料タラシムコトヲ期セリ、唯憾ラクハ事務多端ノ折柄十分推敲ノ餘裕ナク幾多ノ缺陥誤謬ナキヲ保セス讀者幸ニ其ノ意ヲ諒トセラレム事ヲ望ム

昭和十一年十一月

産業組合入間郡部會

入間郡部會設立二十五年記念式ヲ舉クルニ當リテ

會長 市 村 高 彦

産業組合埼玉支會入間郡部會設立二十五年記念式ヲ舉クルニ當リ部内産業組合發達ノ狀況ヲ省ルニ各組合共相當ノ成績ヲ示メセルハ最モ欣幸トスル所ナリ 本郡産業組合ノ多クハ 大正五、六年前ノ創立ニ係ハリ大正九年ノ物價ノ激變ニ遭遇シ瘡痕ヲ蒙ムラザルモノ無ク各組合ハ銳意之ガ整理ヲ謀カリ事業漸ク進涉セントスルニ際シ再ヒ昭和六年以來ノ農村恐慌ニ會ヒ貯金ノ減少、貸付ノ固定ヲ來タシ殆ト行詰リタルモ一層改善ニ努力シタル結果現在ニ於テハ數組合ヲ除キ他ハ執レモ成績優良ニシテ組織ノ變更四種兼營セラレ、モノ多キニ至レルハ最モ愉快トスル所ナリ

然レドモ産業組合ノ眞ノ目的ハ道徳ト經濟トヲ調和シ永遠ニ組合員ノ福祉ヲ増進スルニ在ルモノナルヲ忘ルベカラズ、從來往々事業方面ニノミカヲ集

中シ精神的方面ハ閑却セラレタル觀アルハ發達ノ途上免カルベカラザル所ナルモ單ニ物質方面ニノミ重點ヲ置クトキハ勢ヒ利ニ依リテノミ活動スルノ結果ヲ生シ一朝時世ノ變調ニ遇ハ、忽チ瓦解スルナキヲ保セザルベシ、之ニ反シ道德ヲ基礎トシ精神的ニ結合スルニ於テハ其團結ハ永久ニシテ如何ナル事變ニ遭遇スルモ組合ハ微動タモセザルニ至ラン

道德ヲ基礎トシ精神的結合ヲ謀ルニハ一貫セル指導精神ヲ確立セザルベカラズ、余ハ二宮先生ノ報德ノ教コソ産業組合精神ト合致セルモノナリト信ズ即チ産業組合ハ報德社ヲ法制化シタルモノニシテ報德社ノ境地ニ到リテ始メテ産業組合ハ眞ノ發達ヲ遂ケタルモノナリト信スルヲ以テ各組合力益々報德ノ教義ヲ研究シ之ヲ實地ニ行ヒ以テ之ガ活動ヲ謀カラレンコトヲ望ムト共ニ此方針ノ下ニ部會將來ノ活躍ヲ期セントス

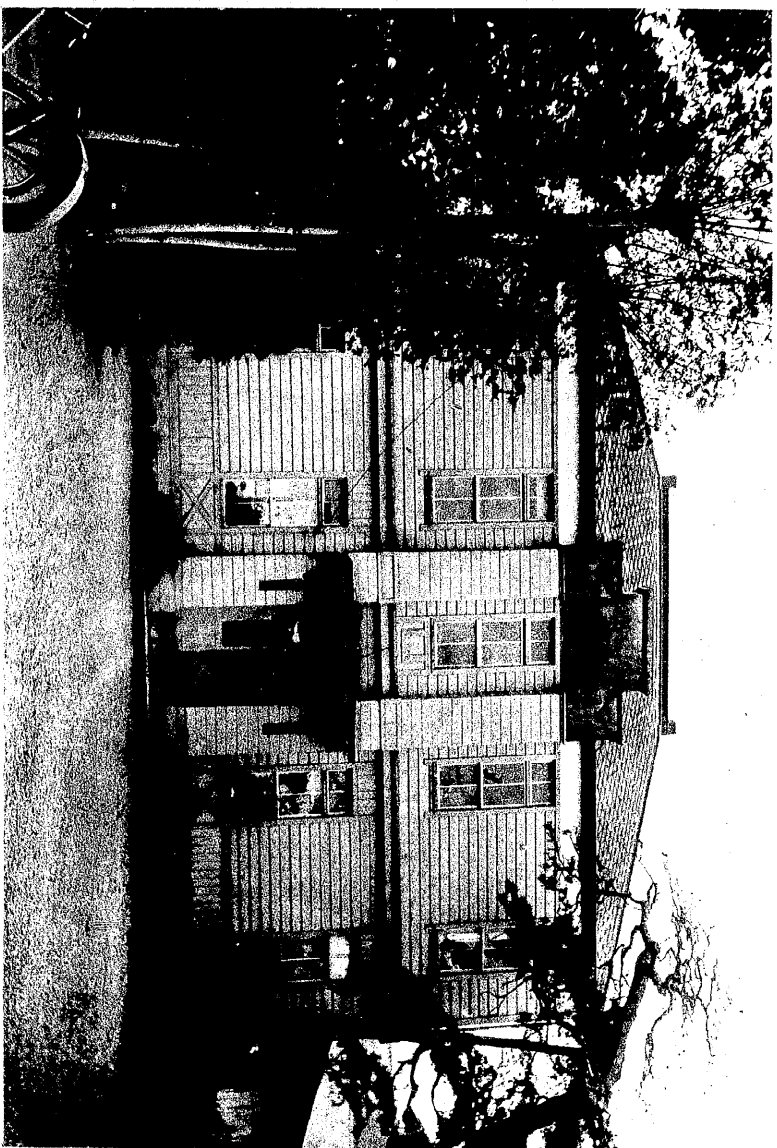

所務會本館門入



彦高村市長會



藏船町長台副

長會ノ代歴



助之榮田奥



郎太春川市



雄秀池尾



美武松村



作類口關



郎三伊下日

員 職 役 在 現



光常田内 員議評



郎五初野高 員議評



吉為淵和 員議評



平太上井 員議評



郎 次 原 員議評



吉庄野大 員議評



門之石屋野藤 事主



郎太伊野岸 員議評



郎重伊川小 員議評



夫勇水清 記書



郎次庄村岡 記書



造平中田 事主監監

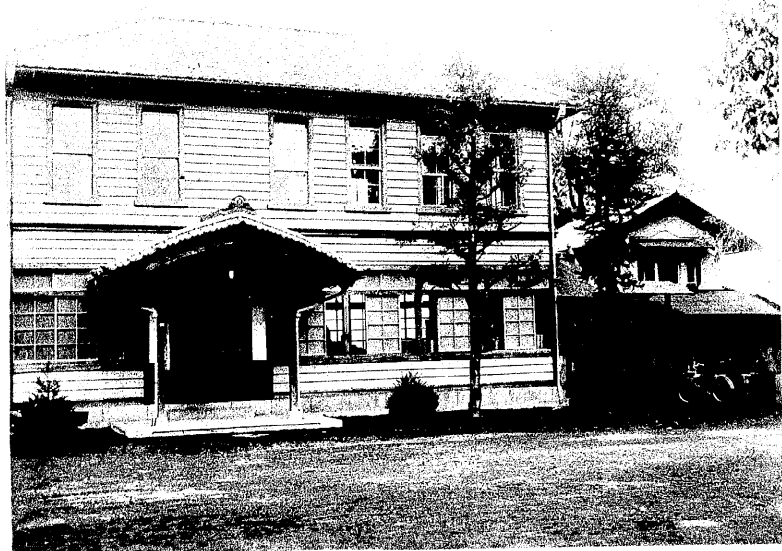

事務所全景



事務所下部職員
元山村信用販賣購買利組合
保任書



員 職 役 卜 所 務 事
長 合 組 川 大、内 國 場 協 議 油 糖、物 産 之 央 中
會 組 用 利 買 購 資 展 用 信 村 野 芳 三
在 票



員 職 役 卜 所 務 事
合 組 用 利 實 講 實 販 用 信 村 谷 古 南
任 實



庫倉業農 = 並所務事



目職役卜所務事
合組用利買購賣販用信村呂毛 謹保
任責

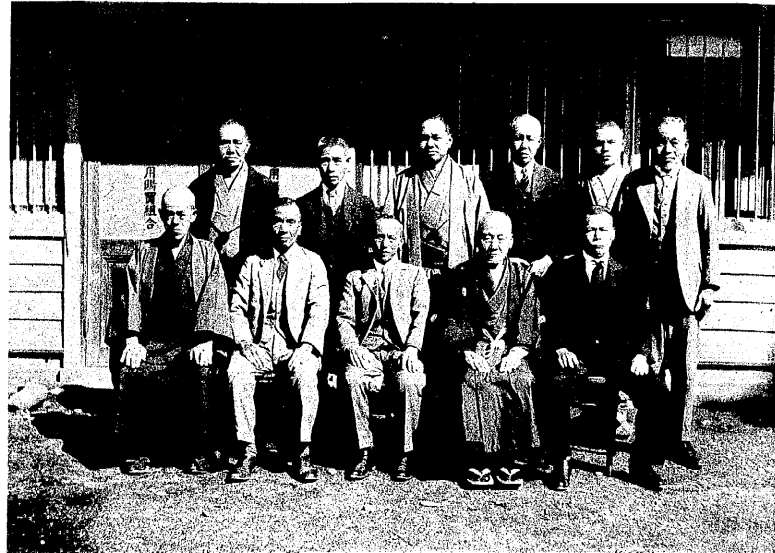

事務所卜役職員員



備設業事用利卜部一ノ庫倉
 合組用利買購賣販用信村麗高南 證保
 任責

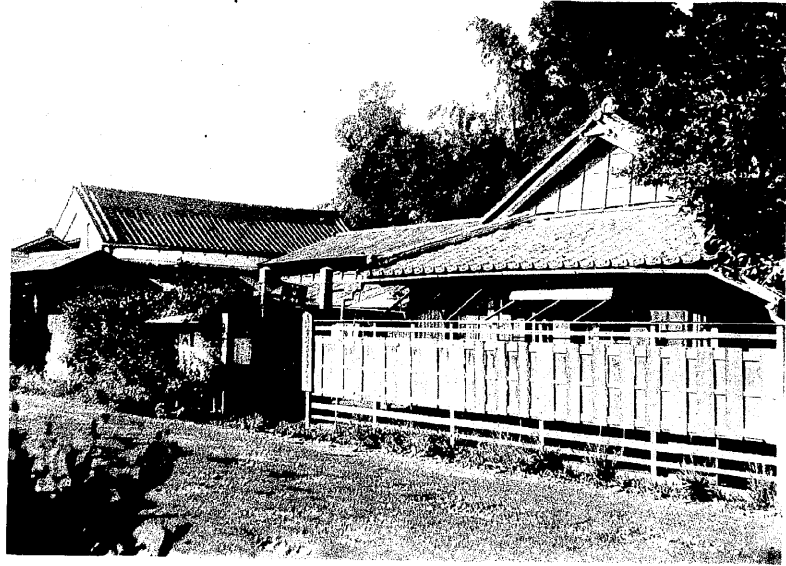

所務事ノ庫倉



員職役下部一ノ庫倉
台組用利買聯賣取用島村田山 證保
任責



事務所 卜常務役員

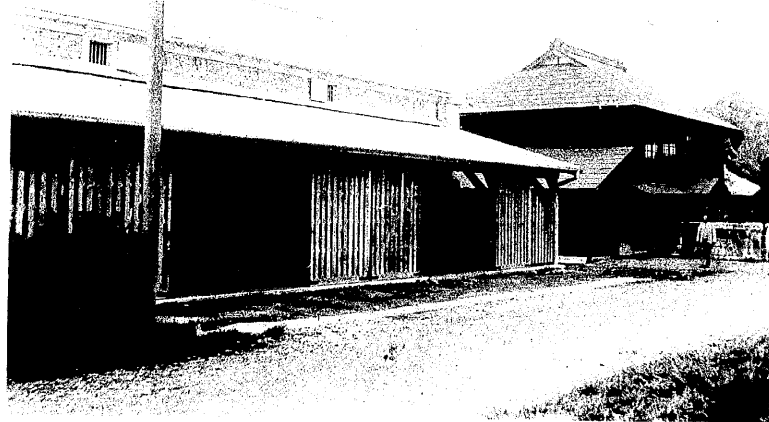

農業倉庫並事務所
富岡村信用販賣購買利用組合 保責任



圖一八 鐵 役
全組用利買器在取用信村拾加

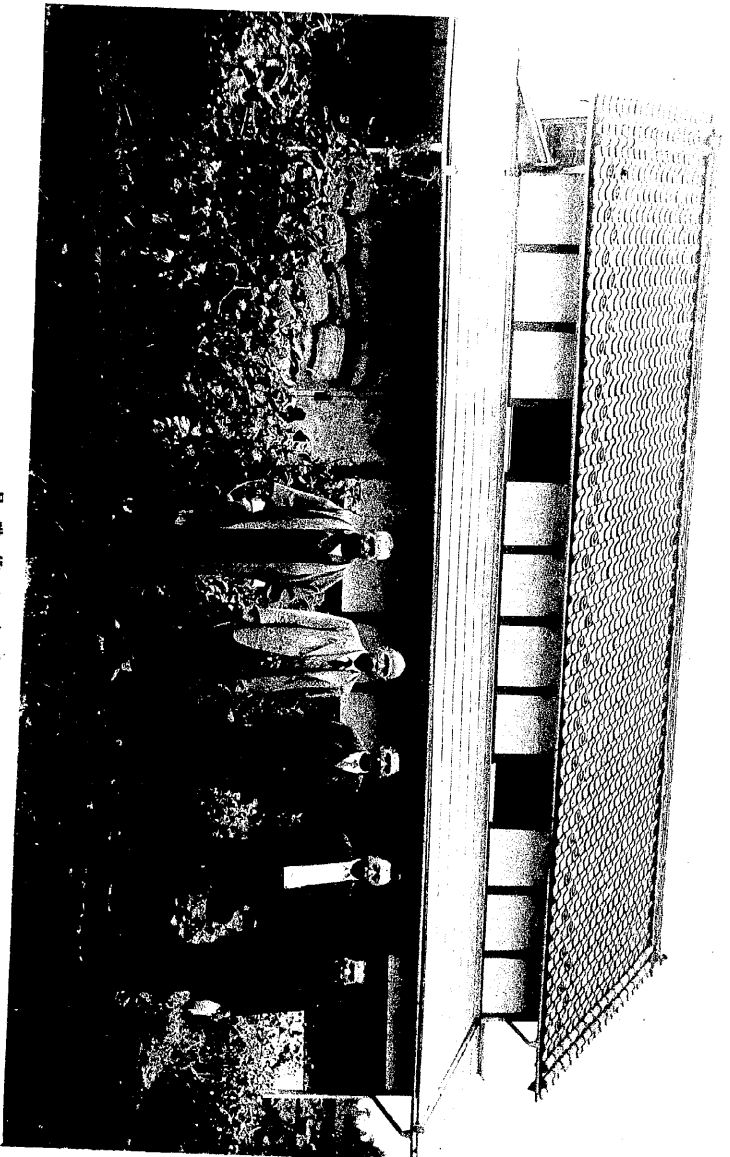

自機投上運倉
△組用利買膠管取用管材料圖△證
在 其

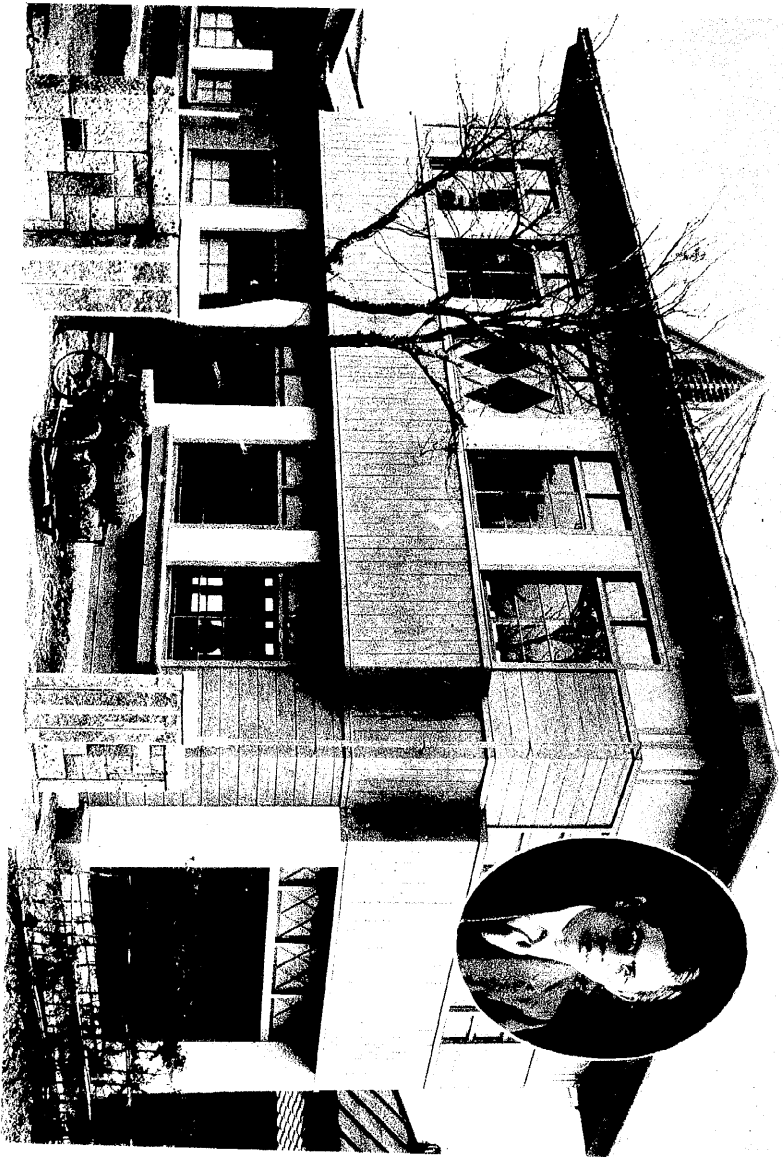

(長谷組野村、内閣) 所務 兼
倉組用頭 實隆 富田 村谷 古
在 其



員職役ノ中務執

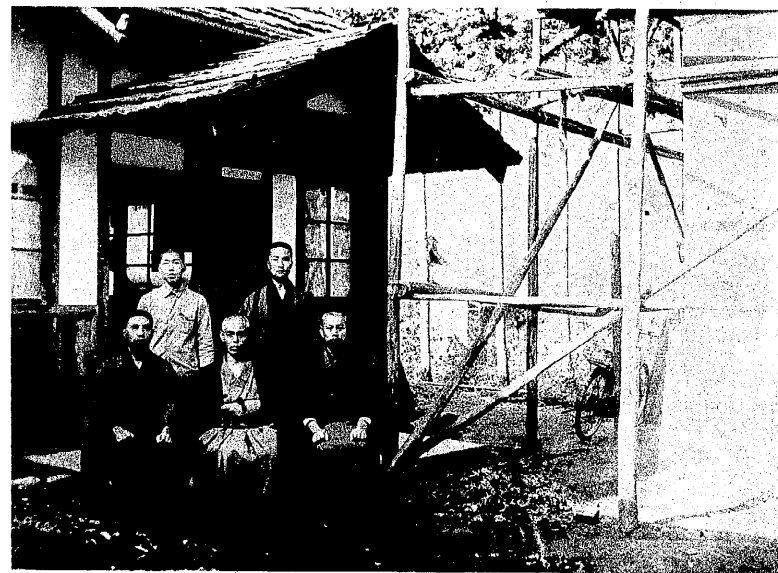

員職役下所務事
合組賣販買購用信村場市原 限有
任責

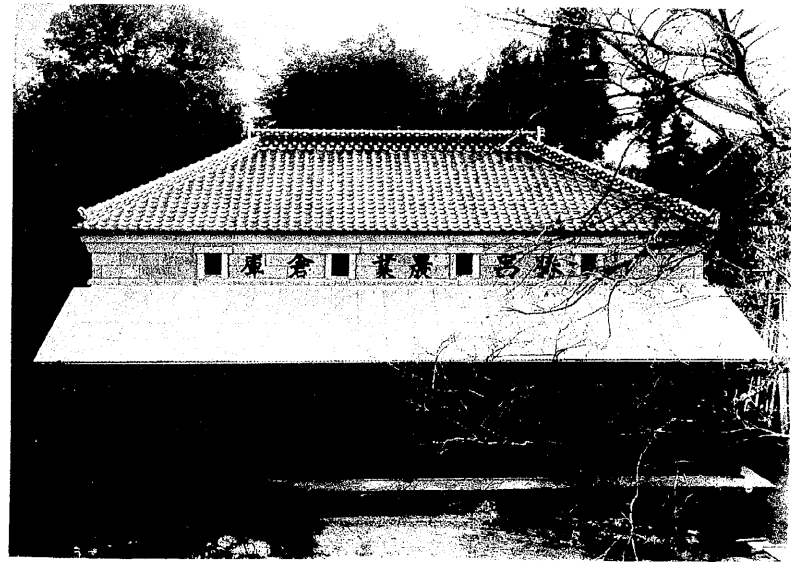

農 業 者 會 庫



保 任 職 員
勝 呂 村 信 販 賣 購 買 利 用 組 合



事務所



執行役ノ職員
在黄岡町信用販賣購買組合



事務所ノ全景



農業會下役員
 三芳村信用販賣購買利用組合 保證責任

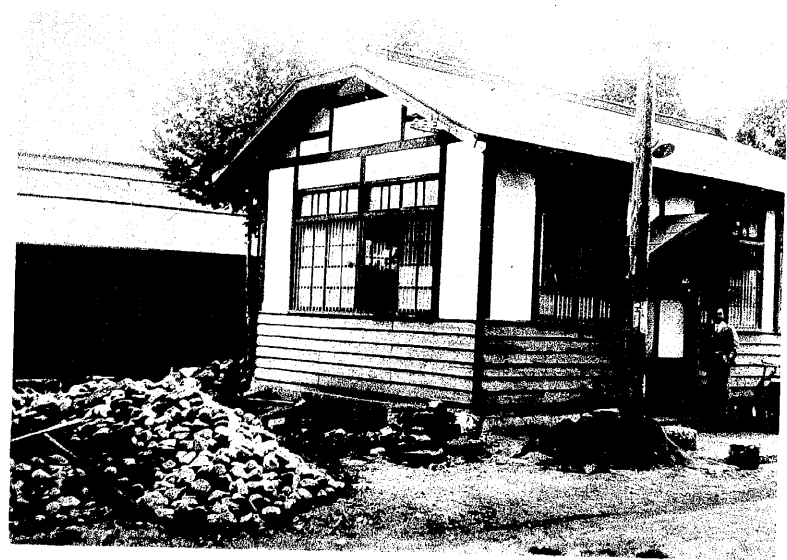

第一ノ庫倉業農ト所務事



員職役ト部一ノ庫倉業農
合組買購賣販用信村指手小 證保
任責

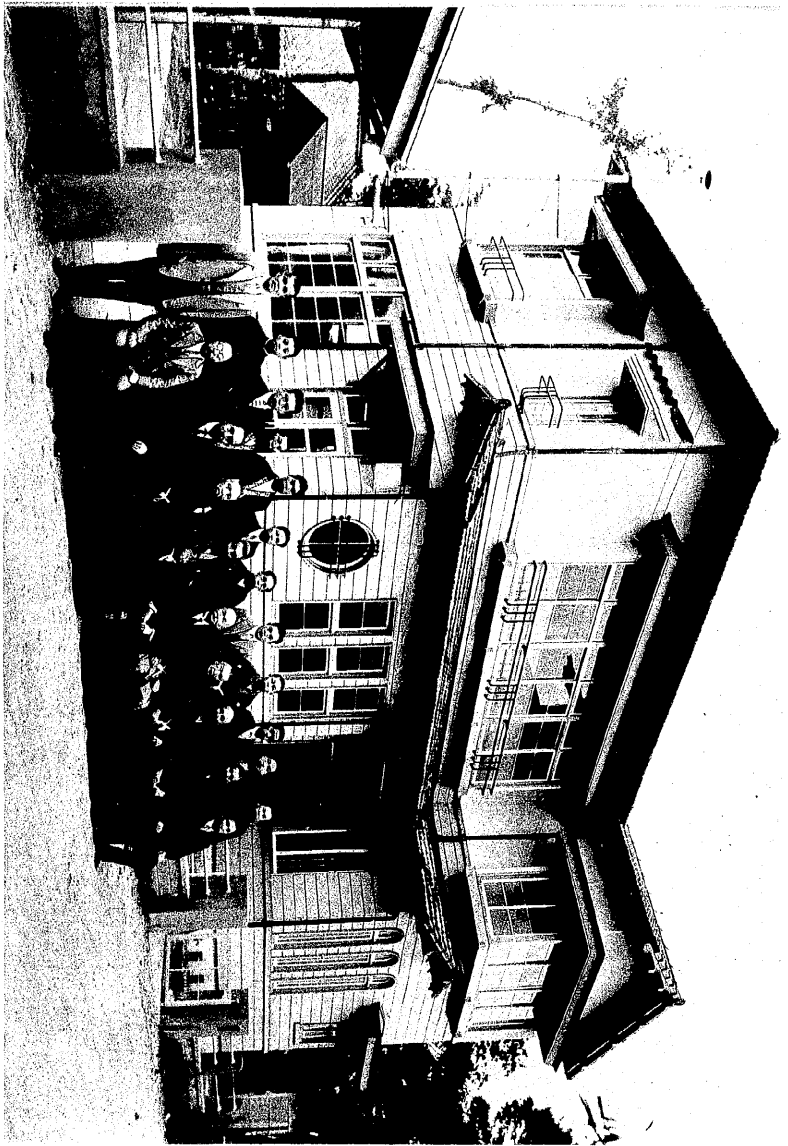

員 職 役 卜 所 務 事
合 組 用 利 買 購 資 取 用 信 村 子 金
在 保 查

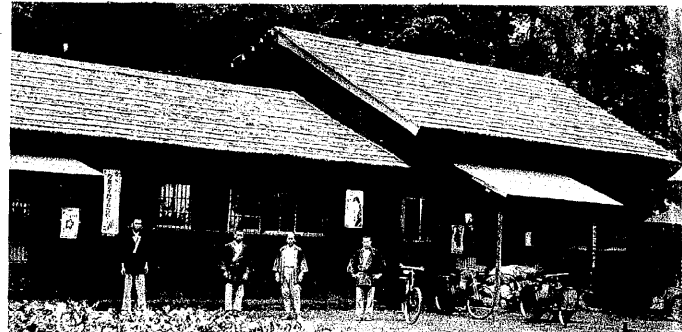

利事業建物全景



倉庫ノ一部



役員

宮寺信用販賣購買利組合 責任者



農 業 倉 庫

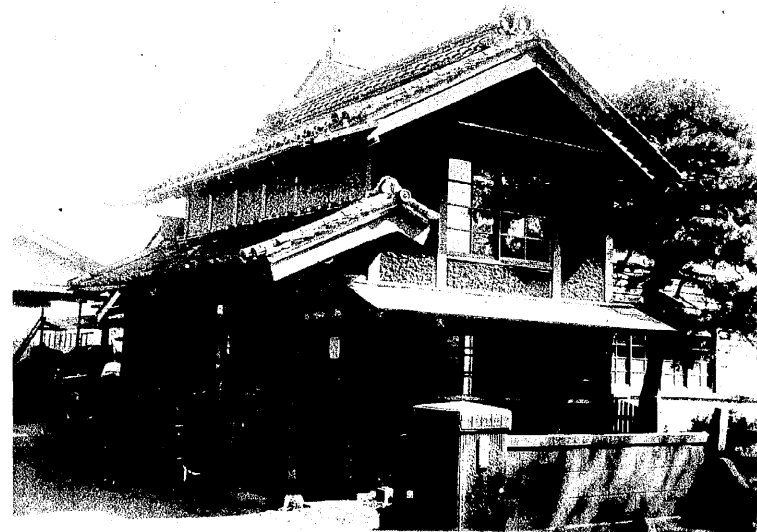

事 務 所
保 誠 信 用 販 賣 購 買 組 合
南 畑 村 用 販 賣 購 買 組 合



事務専元萩卜(右)長合組野高=並所務事



員職役ノ中務執 證保
合組用利買購賣販用信村谷水 任責

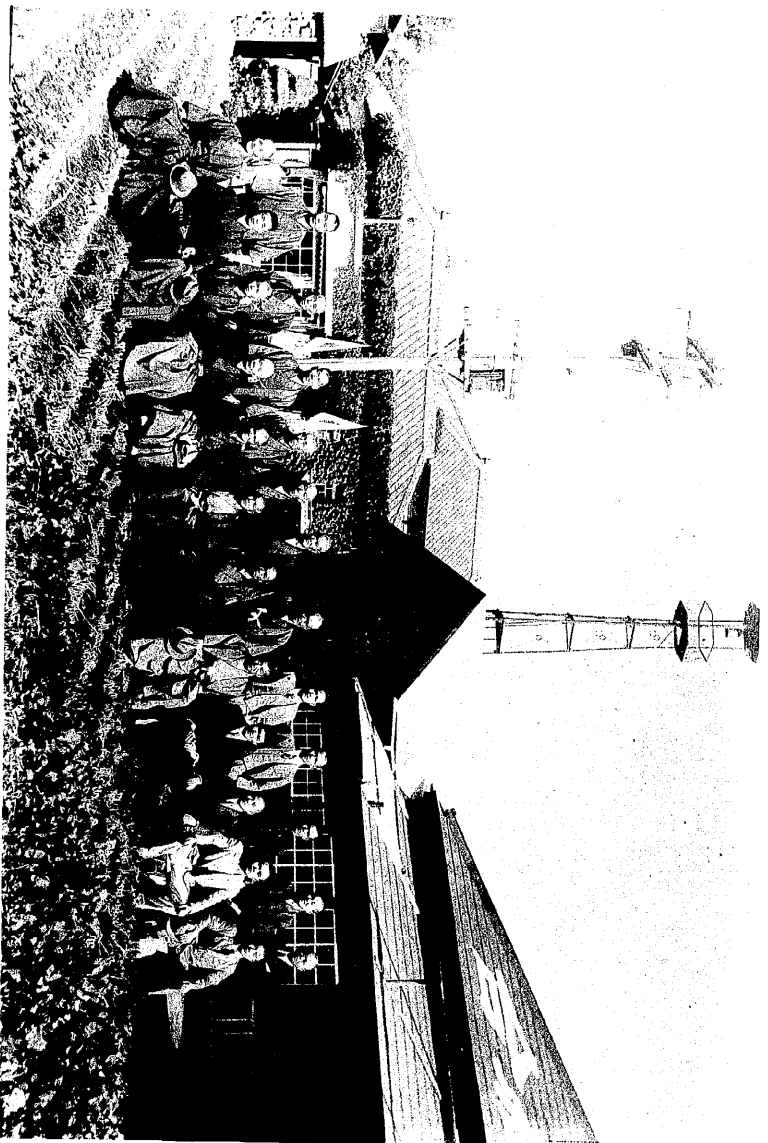

自鐵役及地業新用利一並所務事
合組用利實買購用信村置高 在 後

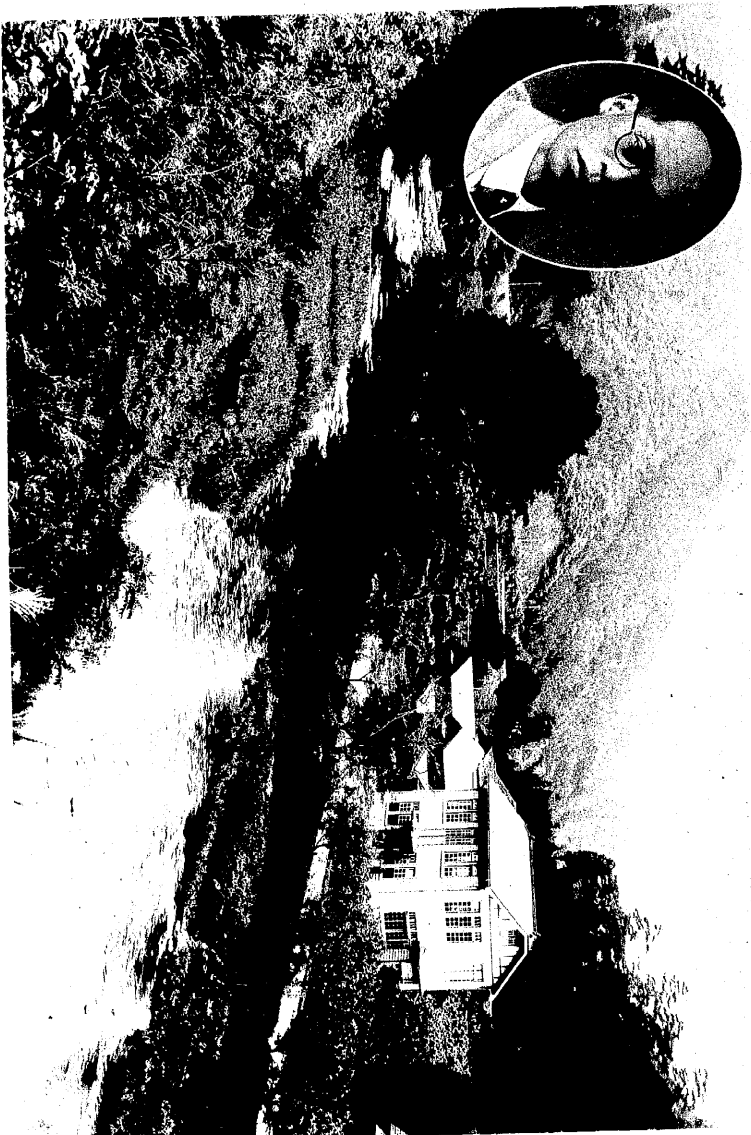

(長合組見取之内側) 景金ノ物起地附=並所務事
合組用利買購取取用信村野吾東子金 任 直 課 長



員職役、所務事
合組用利買購賣販用信濟商田 監 保



三井物産株式會社
東京第一支店
役員及職員合影

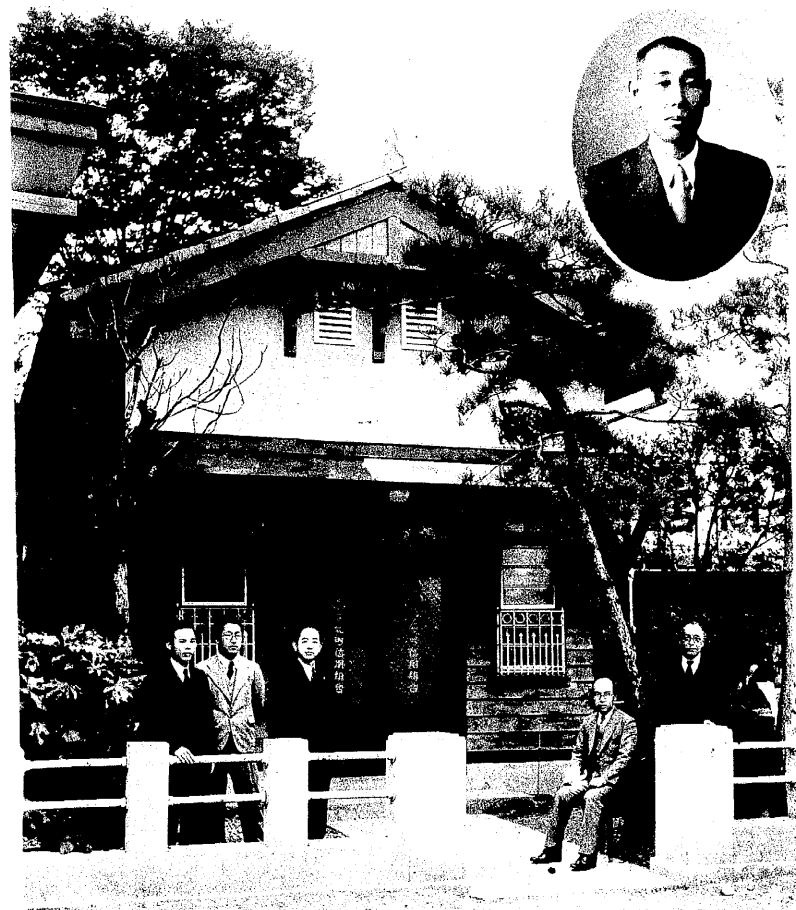

(長合組上井八内圓) (職役務常下所務事)
合組用信町能飯限有
任貴

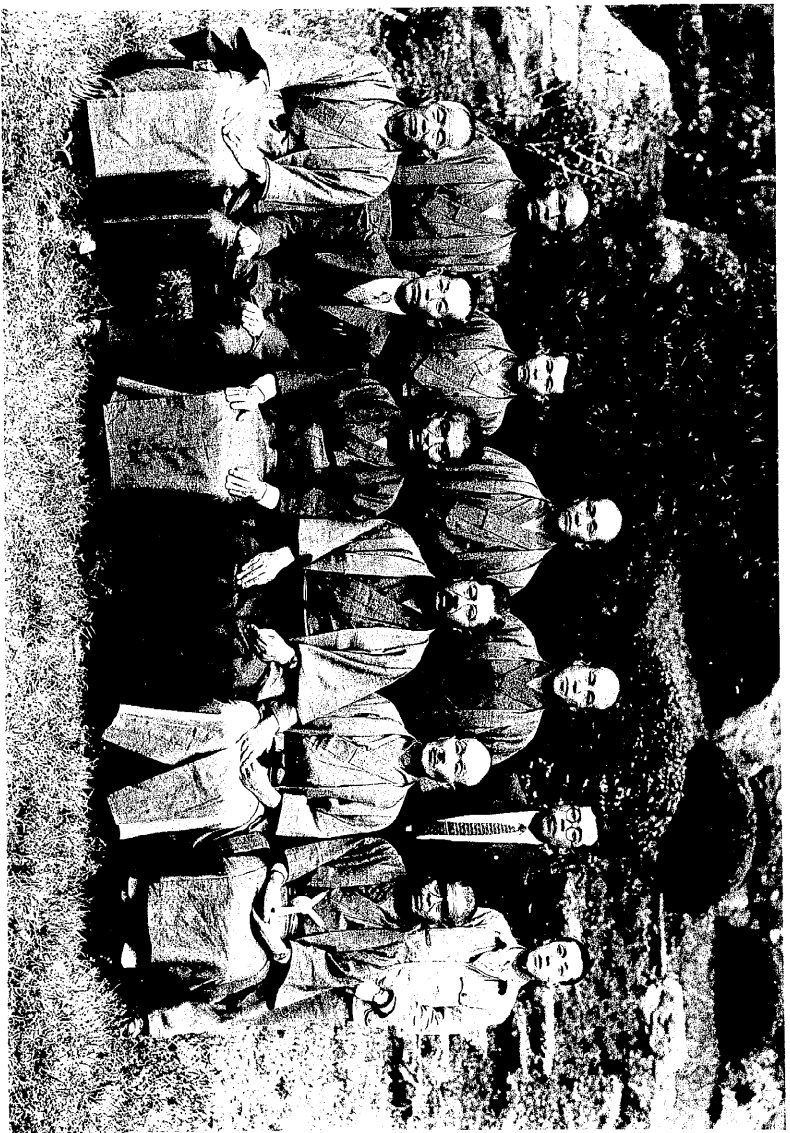

自 職 役 兼 保
合組用利買購資服用信村栗名 在 資



場業作 = 並庫倉



長合組保久小



事監任常藤齋

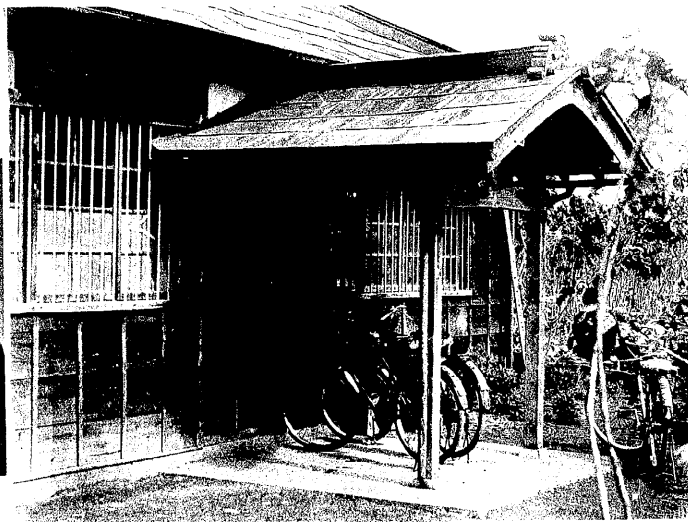

部一ノ所務事 限有
合組資販買購用信村川麗高 任責

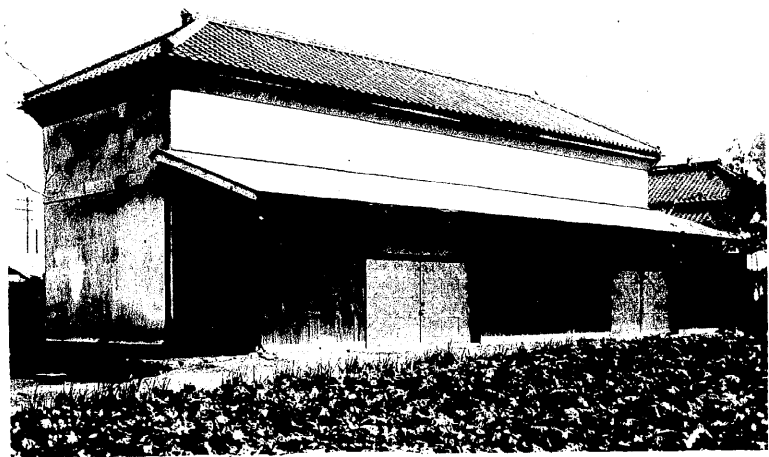

農 業 倉 庫



越 生 信 用 購 買 販 賣 組 合
保 任 役 員 目 録

産業組合入間郡部會創立二十五週年史

目次

入間郡ノ位置及地勢	一
第一項 入間郡産業組合ノ概要	二
一、沿革	二
二、解散組合	三
三、川越市部會分立ニ依ル所屬變更組合	五
四、設立解散並ニ事業別組合數	五
五、郡内組合ノ經過概況	七
一、經過概況	七
二、農業倉庫	八
三、利用事業	一〇
四、優良組合、功勞者表彰	一一
五、各組合ノ現況(昭和十一年六月末)	一三
六、各組合ノ現況(昭和十一年六月末)	一六
第二項 産業組合入間郡部會事績	一七
一、本會ノ創立	一七
二、産業組合郡部會決議錄	一八
三、本會ノ則	二〇
四、明治四十五年度經費收支豫算書	二二

二、會則ノ變更	三
三、各年別部會收支豫算	四
四、郡費補助申請書	四
五、補助金交付指令	四
六、歷代役員及職員	四
七、産業組合入問郡部會々則	五
八、本會々員組合並代表者	五
九、昭和十一年度事業施行計畫	六
一〇、昭和十一年經費收支豫算	六
第三項 各組合ノ概要	六
保證責任元狹山村信用販賣購買利用組合	六
有限責任大井村旭信用購買販賣組合	七
保證責任三芳野村信用販賣購買利用組合	七
保證責任南古谷村信用購買販賣利用組合	七
保證責任福原信用販賣購買利用組合	七
有限責任入間村信用購買販賣組合	七
有限責任堀兼村信用購買販賣組合	七
保證責任毛呂信用販賣購買利用組合	七
保證責任南高麗村信用販賣購買利用組合	七
有限責任梅園信用購買販賣組合	七

保證責任大田至誠信用販賣購買利用組合	一七
保證責任吾妻村信用購買販賣組合	一四
保證責任芳野村信用販賣購買利用組合	一五
保證責任山田村信用販賣購買利用組合	一五
保證責任大家村信用販賣購買組合	一六
保證責任山口村信用販賣購買利用組合	一六
保證責任富岡村信用販賣購買利用組合	一七
有限責任加治村信用購買組合	一八
有限責任川角村信用購買販賣組合	一九
保證責任霞ヶ關村信用販賣購買利用組合	二一
保證責任古谷村信用販賣購買利用組合	二一
保證責任南川信用販賣購買利用組合	二二
有限責任原市場村信用購買販賣組合	二九
保證責任勝呂村信用販賣購買利用組合	二九
保證責任山根村信用購買販賣組合	三三
有限責任鶴ヶ島村信用購買販賣組合	三六
保證責任豐岡町信用購買販賣利用組合	三四
有限責任所澤織物信用販賣購買利用組合	四〇
有限責任柳瀬村信用購買販賣組合	四四
保證責任三芳村信用販賣購買利用組合	四九

四

保證責任小手指村信用販賣購買組合.....	三六五
保證責任吾野村共德信用販賣購買利用組合.....	三七一
有限責任水富村信用購買販賣組合.....	三七七
有限責任高萩村信用購買販賣組合.....	三八三
保證責任金子村信用販賣購買利用組合.....	三八九
保證責任宮寺村信用販賣購買利用組合.....	三九六
保證責任南畑村信用販賣購買組合.....	四〇三
保證責任宗岡村信用販賣購買利用組合.....	四〇九
保證責任水谷村信用販賣購買利用組合.....	四一三
保證責任東金子村信用販賣購買利用組合.....	四一七
保證責任高麗村信用購買販賣利用組合.....	四二三
保證責任日東村信用購買販賣利用組合.....	四二九
有限責任藤澤村信用購買販賣組合.....	四三六
保證責任東吾野村信用販賣購買利用組合.....	四四二
有限責任柏原村信用購買販賣組合.....	四四八
保證責任田面澤村信用販賣購買利用組合.....	四五五
有限責任福岡村信用購買販賣組合.....	四六〇
保證責任入間川町信用販賣購買組合.....	四六六
有限責任元加治村信用購買組合.....	四七一

保證責任植木村信用販賣購買利用組合.....	三七四
有限責任所澤信用組合.....	三七八
保證責任三ヶ島信用販賣購買利用組合.....	三八三
保證責任飯能町信用組合.....	三八九
保證責任名栗村信用販賣購買利用組合.....	三九四
有限責任高麗川村信用購買販賣組合.....	三九九
保證責任越生町信用購買販賣組合.....	四〇三
保證責任奧富村信用販賣購買利用組合.....	四〇八
有限責任高階村信用購買販賣組合.....	四一二

入間郡産業組合一班

入間郡ノ位置及地勢

入間郡ハ埼玉縣ノ西南ニ位シ東經百三十九度六分乃至百三十九度三十六分、北緯三十五度四十六分乃至三十六度ノ間ニアリ、東ハ荒川ヲ隔テ、北足立郡ニ境シ西ハ秩父ノ連山ヲ以テ秩父郡ニ接シ南ハ北足立郡及東京府北多摩、西多摩ノ兩郡ニ隣リ北ハ越邊川ヲ隔テ、比企郡ニ對ス

地勢ハ西部ニ高ク東スルニ從ヒ漸ク降下セリ、即チ西部一面秩父連山ニ接スル以外ハ所謂武藏野ノ平野ニシテ林野田畑相連レリ、今試ニ飯能ヨリ越生ニ通スル一線ヲ劃シ地層ヲ相スルトキハ其ノ以西ハ古生層ノ秩父山地ヲ受ケ高キハ海拔一千三百米ニ達シ以東ハ大率四紀古層ニ屬シテ海拔二十米乃至百六十五米ノ臺地タリ、而シテ入間川、荒川沿岸ノ低地ハ第四紀新層ニシテ其ノ低キ所ハ海拔僅ニ七米ナリ

入間川ハ源ヲ名栗村ニ發シ西ヨリ北ニ流レ越邊川ヲ併セテ更ニ東ニ走リ荒川ニ入ル、高麗川ハ吾野村ヨリ發シ東流シテ越邊川ニ合ス柳瀬川ハ郡ノ南部ヲ東ニ流レ新河岸川ニ合流シ北足立郡ニ入リテ荒川ニ合ス、荒川ハ北ヨリ來リ入間川ヲ併セ郡ノ東境ヲ南ニ走リ北足立郡ニ入ル

郡ノ面積ハ四十五方里餘アリテ極東ハ宗岡村字壹貫野、極西ハ名栗村大字上名栗ニシテ東西十一里十八町アリ極南ハ山口村大字山口、極北ハ勝呂村大字赤尾ニシテ南北六里二十町、郡内全町村數六十二ヶ町村ニシテ中央ニ川越市ヲ存ス

第一項 入間郡産業組合ノ概要

一、沿革

本郡ノ産業組合ハ明治三十四年二月、即チ我が國ニ於ケル産業組合ノ制度ガ法律ヲ以テ制定セラレタル翌年元狹山村ニ信用單營ヲ以テ設立セラレタルヲ嚆矢トシ越テ三十六年大井、高階、三芳野、南古谷、福原、入間、堀兼ノ各村ニ設立セラレ續テ三十七年以降逐年其ノ數ヲ増シ明治四十四年末ニハ其ノ數四十五組合ヲ算シ益々設立ノ氣運盛ナリシガ一面指導獎勵ニ關シ特殊ノ施設ナク且監督機關不充分ナリシ爲メ組合ノ本旨ハ郡民ニ徹底セズ組合ニ對スル監督モ十分ナラス從ツテ組合員ハ未ダ組合ノ趣旨ヲ理解スルニ至ラス、理事者モ亦經營管理ノ能力ニ缺クル所アリ、恰モ五里霧中ニ彷徨スルノ状態ナリシヲ以テ折角ノ制度モ其ノ機能ヲ發揮スルニ由ナク先覺者ノ貴キ犠牲モ豫期ノ效果ヲ齎スニ至ラザリキ、郡役所ハ此ノ現狀ニ鑑ミ郡民ノ生活状態ヲ考ヘ民心ノ嚮背ヲ察シ組合ノ改善並ニ普及發達ヲ圖ルヲ以テ刻下ノ急務ナリト思料シ明治四十五年三月從來名稱ノミノ産業組合入間郡部會ヲ改組シ會則ヲ制定シ郡内組合ノ義務加入トシ經費負擔ノ承認ヲ求メ指導者ヲ置キ講習ニ講話ニ實地指導ニ全力ヲ盡シ趣旨ノ宣傳ニ努メ堅實ナル組合ノ設立ヲ慫慂シ併セテ既設組合中設立ノ目的達成不能ト認ムルモノ及組合員寡少ナルモノニ對シ解散或ハ合併ヲ促シ大正元年同二年ノ兩年ニ於テ五組合ノ整理ヲ行ヒ改善ヲ圖リ更ニ各種ノ機關ト連絡シ一致協力其ノ目的達成ニ努メタルノ結果漸次普及シ大正六年末ニハ其ノ數六十六ヲ算シ陣容整ヒタルガ大正七年時恰モ歐洲大戰ニ際會シ我國ハ戰時ノ好影響ヲ蒙リ産業及經濟ハ活況ヲ呈シ物價及勞銀ノ騰貴ニ伴ヒ國民ノ收入ハ激増シタルヲ以テ購買力盛トナリ、個々組合ノ取引ニテハ満足スルヲ得ズ、購買販賣上連絡機關ノ必要唱導セラレ其ノ結果有限責任入間郡購買販賣組合聯合會ノ結成ヲ見ルニ至リ本聯合會亦景氣ノ好況ニ從ヒ設立ト同時ニ異數ノ購買額ヲ示シタ

ルモ幾何モナク大正九年三月急激ナル物價ノ反落ニ逢ヒ三萬餘圓ノ損失ヲ計上スルノ止ムナキニ至リ、之レガ餘波ヲ受ケ各組合共影響スル所甚大ナリシモ所屬組合ノ協力ニ依リ此ノ難局ヲ善處シ經營ニ支障ナキヲ期シ延テ未設置町村ニモ追々設立セラレ大正十二年奧富村ヲ最後ニ郡内各町村ニ設置ヲ見、其ノ數一聯合會八十一組合ニシテ郡内全ク普及スルニ至リ全國ヲ通ジ一郡トシテ斯ク多數ノ組合ヲ有スルハ他ニ比類ナキ状態ナリシガ其ノ後部落區域ノ組合ハ時代ノ要求ニ應ジ整理セラレタルト行政區ノ變更ニ依リ川越市部會ノ分立セルト特種組合ノ解散アリタル結果六十六組合ニ減少セルモ何レモ基礎鞏固ニシテ事業分量年ト共ニ増加シ來レルガ部落組合ノ解散ト存立時期滿了ニ依ル解散組合ヲ生シタルノ結果、現在六十四組合ニシテ未設置町村ニヲ生シタルハ遺憾トスル所ナリ、茲ニ郡内組合ノ設立解散及事業別狀況ヲ表示セバ左ノ如シ

二、解散組合

組合名	所在地	解散ノ時期	設立ノ時期	解散ノ事由
有 福 原 購 販	福 原 村	大 正 元、一〇	明 治 四 一、一〇	拂込不能總會決議
有 黒 須 信	豊 岡 町	二、四	同 三 六、二	改 造 同
有 柏 原 信 購	柏 原 村	二、六	同 四 〇、八	目 的 不 能 同
有 南 畑 信	南 畑 村	二、六	同 三 九、二	同
有 信 販 確 水 社 入 間 組	南 古 谷 村	二、九	同 四 三、四	同
無 毛 呂 村 殖 産 信	毛 呂 村	四、四	同 四 四、四	併 合 同
有 元 加 治 村 信	元 加 治 村	七、二	同 三 六、二	存立時期滿了
有 松 井 村 信	松 井 村	八、一	同 四 〇、三	組合員少數總會決議

有川越家禽購販	川越市	大正八、二一	明治四三、三	命令
有水谷村信	水谷村	同九、二	同三六、二	組合員少數總會決議
有川越北部信	川越市	同〇、二	大正三、六	同
有三ヶ島村信	三ヶ島村	同一、三	明治三五、三	存立時期滿了
有川越殖産信購販	川越市	同二、五	大正九、五	拂込不能總會決議
有平澤信	高麗川村	同二、一	明治四二、一	併合總會決議
有上野信購販	越生町	同二、四	同四四、三	同
有古池信購販	同	同二、四	同四一、〇	同
有越生信購販	同	同二、四	同三九、九	同
有鹿下信購販	同	同二、五	同四〇、一	同
有北川信	吾野村	同二、二	同四三、二	改造同
有陸軍航空部所澤職工團購	所澤町	同三、六	大正八、二	組合員少數同
有狹山茶販賣組合	川越市	同四、四	同一二、四	經營困難同
有坂戸町信購販	坂戸町	同四、六	明治三七、三	規模狹小ニ由ル同
有名細村信購販	名細村	昭和二、五	同四〇、五	存立時期滿了
有高階村信購販	高階村	同三、二	同三六、九	改造、總會決議
有好藍會信販購	所澤町	同四、五	大正二、八	經營困難同
有飛白利用	山口村	同七、二	同一一、一	同
有入間郡生絲販利入間組	入間川町	同九、〇	同一〇、二	命令

四

三、川越市部會分立ニ依ル所屬變更組合

有川越厚生信	川越市	大正一三、三	明治四五、五	行政區域變更ニ依ル脱退
有川越履物業信	同	同	大正二、〇	同
有仙波信購販	同	同	同元、八	同
有入間郡桑苗販賣	同	同	同四、一	同
有入間郡桑苗販賣	同	同	同七、〇	同
有入間郡桑苗販賣	同	同	同九、四	同
有入間郡桑苗販賣	同	同	同七、二	同
有入間郡蠶種購販利入間社	同	同	同	同

四、設立解散並ニ事業別組合數

明治三四	年次	設立	解散	現在	信	販	購	利	販	購	利	販	購	利	販	購	利	販	購	利	販	購	利	計
一	一	一	一	一	一	一	一	一	一	一	一	一	一	一	一	一	一	一	一	一	一	一	一	一
二	二	二	二	二	二	二	二	二	二	二	二	二	二	二	二	二	二	二	二	二	二	二	二	二
三	三	三	三	三	三	三	三	三	三	三	三	三	三	三	三	三	三	三	三	三	三	三	三	三
四	四	四	四	四	四	四	四	四	四	四	四	四	四	四	四	四	四	四	四	四	四	四	四	四
五	五	五	五	五	五	五	五	五	五	五	五	五	五	五	五	五	五	五	五	五	五	五	五	五
六	六	六	六	六	六	六	六	六	六	六	六	六	六	六	六	六	六	六	六	六	六	六	六	六
七	七	七	七	七	七	七	七	七	七	七	七	七	七	七	七	七	七	七	七	七	七	七	七	七
八	八	八	八	八	八	八	八	八	八	八	八	八	八	八	八	八	八	八	八	八	八	八	八	八

五

歐洲大戰勃發以來戰時ノ好影響ヲ受ケ一般産業及經濟ハ活況ヲ呈シ物價並ニ勞銀ノ騰貴ニ伴ヒ收入激増セルヲ以テ一般ニ生活ノ元費頗ニ膨脹スルニ至リタルヲ以テ産業組合事業モ單ニ信用事業ノミニテ満足ヲ與フルヲ得サルノミナラズ組合ニ在リテモ貯金ニ依ル餘裕金増加セルニ伴ヒ競ツテ購買販賣ノ事業ヲ兼營スルニ至リ、延テ郡購買販賣組合聯合會ノ結成トナリ相呼應シテ購買事業ノ進展ニ努メタルノ結果異數ノ發達ヲ示シタルガ大正九年ニ於ケル物價ノ急激ナル反落ニ伴ヒ各組合共多額ノ損失ヲ招キ購買事業ニ一頓挫ヲ來セルト共ニ信用事業ニ於ケル當時ノ放漫ナル貸付ハ後日ノ經營ニ支障ヲ來タセルモノ不尠ナルノ結果ヲ招來スルニ至レリ爾來各組合共銳意内容ノ改善ニ主力ヲ注ギ、四、五年後ニハ殆ド更生ノ域ニ達シタルニ時恰モ財界ハ不況ノ一途ヲ辿リ特ニ農村經濟ノ不況ハ年ト共ニ深刻ヲ極ムルニ從ヒ貯金ノ拂戻、貸付金ノ貸出共ニ増加シ、延テ組合餘裕金減少シ經營上ニ不尠困難ヲ來スニ至レルガ、偶々全國統制機關ノ完備並ニ政府ニ於テ肥料配給改善助成規則ノ設定、農村不況對策トシテ巨款救事業ノ施設、小麥増産計劃ニ關スル諸種ノ事業、米穀統制法、農村經濟更生施設等ノ實施ニ依リ販賣購買事業ハ躍進的發展ヲナセルガ、以前信用事業ハ一般的ニ不振ノ状態ニアリ、加フニ昭和十年半頃ヨリ郡聯合會ノ事業停止ノ結果縣聯合會出張所ノ設置ヲ見タルモ取引上ノ變革ニ基因シ幾分減退ノ氣味アルト郡聯合會掛賣金ノ回收急ナル爲メ餘裕金逼迫セル數組合ヲ生ジタルハ甚ダ遺憾トスル所ナリ、茲ニ大正元年以後ニ於ケル概況ヲ表示セバ左ノ如シ

イ、經過 概況

年 別	組合數	組合員數	出資金	準備金及積立金	貯 金	貸付金	購買額	販賣額
大正元年	四	六、三三三	七、五〇四	一五、九〇〇	六四、四〇〇	九一、六〇八	三三、一七四	
同 二 年	四	六、九七〇	七、三九五	二〇、五九一	七四、九一二	一一、〇七四	三三、三三三	

年 別	組合數	組合員數	出資金	準備金及積立金	貯 金	貸付金	購買額	販賣額
同 三 年	四	七、七二二	八、一五五	二五、四一九	九一、三三九	一五〇、八三二	五二、九三六	
同 四 年	四	七、七三二	三三、四五六	七、六〇九	四三、七五五	八三、五七八	一六、〇四六	
同 五 年	四	九、三六五	一一、一六六	六、五四四	七三、三八〇	一一、二六六、七八四	二四、九三六	
同 六 年	五	六、四八三	一六、〇五二	四、九七四	三九、九六四	五九、九〇五	四四、九三〇	
同 七 年	五	二、九七七	一、六〇、九八〇	二七、三三三	九九、六六三	一、〇三七、二〇七	一、四〇〇、一八三	
同 八 年	六	一八、六五五	三三、四四九	一、三三、八三二	一、五九、二〇七	一、二六八、六〇七	一、五二、四九四	
同 九 年	七	三三、七五〇	六三、九六七	二〇六、四八八	一、六三、四七五	一、四四四、〇四七	一、〇六三、三六六	
同 十 年	八	一七、一〇二	六八、〇七六	一〇七、八四九	一、四八、二七四	一、八七、八五三	六九六、八二八	
同 十 一 年	八	一八、一八八	六五、〇六四	三三、五二一	一、七九、三三三	二、〇〇〇、三三四	七五七、九四〇	
同 十 二 年	七	二七、八二〇	一、三九、八六五	二九、五三三	二、八三、六二二	二、五四九、九二二	八八二、九二五	
同 十 三 年	七	二八、九八一	一、八六、七八〇	二五、八四四	二、四四、六六八	三、〇九二、三六五	八七、七三三	
同 十 四 年	六	二八、三三〇	一、二九、七三〇	二六、九三五	三、八九、八五九	三、三七六、八五〇	八五、六三三	
昭和元年	六	二七、九八九	一、二九、六三三	四六、一五七	四、五九、三〇五	三、七五七、六八一	八八、九四九	
同 二 年	六	二八、二六	一、三〇、八八五	四〇、九三六	四、七三、六三九	四、〇三三、一四九	七九、三六一	
同 三 年	六	三三、四〇七	八六、七五五	九五、〇六四	四、八五、六九六	三、九二五、五六〇	七六、七八七	
同 四 年	六	三三、四九五	一、〇四、四〇〇	六八、四二八	六、四三、六九七	四、六四、八五五	八九四、二七三	
同 五 年	六	三三、三九五	一、〇四、三六五	六七、四八九	六、〇五、七六六	四、六三三、九〇二	五七、五七八	
同 六 年	六	三三、二七四	一、〇〇、一六五	六六、三三三	五、五九、六七五	四、四三、一〇〇	四四、七五五	
同 七 年	六	三三、四六八	九九、六五五	六二、九三三	五、四三、八三三	四、三三三、〇七四	四九、七六八	

昭和八年	同九年	同十年
三三、二二 實行組合五	二四、九六 實行組合〇	三五、八三 實行組合〇
九七、〇五〇	九七、三五五	一、一五、八五五
六七、三七六	七九、七六六	七四、五七七
五、二九、七五五	五、六〇、〇三六	五、九〇、五三〇
三、八九、八七五	四、〇三、四九六	三、九三、五五九
四八、八五〇	六〇、六四四	七九、一七五
二六、一九七	三六、七三六	四六、八二〇

口、農業倉庫

組合名	所在地	認可年月日	構造	棟數	坪數	收容力
有大井旭信購販組合	大井村	大一一、七、二七	土造	一	三〇	二、一〇〇
有入間郡生糸信販利入間組	入間川町	同二、八、一七	土造	一	七二	一五、〇〇〇
有水谷村信購販組合	水谷村	同三、一、二五	木造	一	三七	三、二〇〇
保毛呂村信購販組合	毛呂村	同四、四、一	土造	一	三〇	二、五〇〇
保三芳野村信購販組合	三芳野村	同四、一〇、二〇	鐵網コンクリート	一	四〇	五、〇〇〇
保高麗村信購販組合	高麗村	同五、一〇、五	土造	一	三〇	二、五〇〇
保富岡村信購販組合	富岡村	昭一〇、三、二五	石造	一	四〇	三、〇〇〇
保三芳村信購販組合	三芳村	同〇、一〇、三一	石造	一	四〇	三、〇〇〇
保古谷村信購販組合	古谷村	同〇、一、一五	石造	一	四〇	三、二〇〇
保勝呂村信購販組合	勝呂村	同二、六、一〇	石造	一	三二	二、五〇〇
保小手指村信購販組合	小手指村	同二、九、一	石造	一	四〇	三、〇〇〇

保南畑村信購販組合	南畑村		土造	一	四〇	三、二〇〇
保越生町信購販組合	越生町		鐵網コンクリート	一	三〇	二、五〇〇

ハ、利用事業

組合名	利用設備種類
保三芳村信購販組合	大豆粕粉碎機壹臺、精米麥機六臺、發動機貳臺、製粉機壹臺
保宮寺村信購販組合	精米麥機七臺、製粉機參臺、靈柩車壹臺
保金子村信購販組合	大豆粕粉碎機壹臺、精米麥機五臺、粉末機壹臺、製糸設備壹臺、デニール衡壹臺、臺秤壹臺、揚返機壹臺、附屬品參拾臺、麴室壹
保福原村信購販組合	製米麥機四臺、押麥機壹臺、製粉機壹臺、碾割機壹臺
保山田村信購販組合	糶摺機壹臺、精米麥機壹臺
保勝呂村信購販組合	糶摺機壹臺、大豆粕粉碎機壹臺、發動機貳臺、精米機貳臺、精麥機參臺、モーター壹臺
保高麗村信購販組合	大豆粉碎機壹臺、肥料配合機壹臺、粉末機壹臺、精米麥機拾臺、製粉機貳臺
保東吾野村信購販組合	精米機貳臺、精麥機四臺、製粉機壹臺、粉碎機壹臺、粉末機壹臺、押麥機壹臺、雜穀機壹臺
保南高麗村信購販組合	發動機壹臺、精米機壹臺、精麥機四臺、精粉機貳臺、押麥機壹臺

二、優良組合、功勞者表彰

中央會表彰

大正二年五月
大正三年十一月
大正十五年六月
昭和五年四月

功勞者

大正六年五月
大正七年四月
昭和五年四月
昭和九年四月

支會表彰

大正二年十月
大正五年十月
大正七年三月
大正九年三月
大正十年三月
大正十一年三月
大正十二年三月

山田村信用購買販賣組合
元狹山村信用購買販賣組合
金子村信用購買販賣組合
三芳野村信用購買販賣組合

郡部會長 市川春太郎
郡部會長 奧田榮之助
鶴ヶ島村組合長 金子助五郎
金子村組合長 市村高彦

梅園村信用購買販賣組合
三芳野村信用購買販賣組合
富岡村信用購買販賣組合
大井村信用購買販賣組合
川角村信用購買販賣組合
南高麗村信用購買販賣組合
金子村信用購買販賣組合
堀兼村信用購買販賣組合

同
同
昭和二年九月
昭和四年十月
昭和五年十月
昭和六年十月
昭和八年十月

功勞者

大正六年三月
大正七年三月
同
大正八年三月
大正九年三月
大正十二年二月
昭和二年九月
昭和三年九月
同
同
昭和四年十月

勝呂村信用購買販賣組合
加治村信用購買販賣組合
毛呂村信用購買販賣組合
古谷村信用購買販賣組合
南畑村信用購買販賣組合
東吾野村信用購買販賣組合
高麗村信用購買販賣利用組合
越生鹿下組合理事 長谷熊吉
勝呂村組合理事 町田龜藏
吾野村組合 町田與八
古谷村組合理事 岸野與平
元狹山村組合理事 中村邦平
加治村組合理事 西野留吉
吾妻村組合長 平塚左一
三芳野村組合理事 原次郎
南畑村組合理事 清水貞三
高麗村組合長 比留間實造
南高麗村組合理事 宿谷淹太郎
所澤織物組合主事 吉田良助

同

元加治村組合理事 中澤阿栗

一六

六、昭和十一年六月末概況 (其ノ一)

組名	組合員數	區域內戶數	出資金	諸積立金	有價證券	預金	借入金	土地建物	什器	設備物件
保芳野村信購販	五五	五五	一〇,〇〇〇	—	—	—	—	—	—	—
保植木村信販購利	二六	二六	九,〇〇〇	—	—	—	—	—	—	—
保古谷村信販購利	六六	七五	一〇,〇〇〇	—	—	—	—	—	—	—
保南古谷村信販購利	五八	六〇	六,〇〇〇	—	—	—	—	—	—	—
有高階村信購販	三六	三〇	二五,〇〇〇	—	—	—	—	—	—	—
有福岡村信購販	三六	三〇	三〇,〇〇〇	—	—	—	—	—	—	—
有大井村旭信購販	四四	四〇	三〇,〇〇〇	—	—	—	—	—	—	—
有鶴瀬村信購販	三九	三五	—	—	—	—	—	—	—	—
保南畑村信購販	三〇	三〇	—	—	—	—	—	—	—	—
保水谷村信購販	三〇	三〇	—	—	—	—	—	—	—	—
保宗岡村信販購利	三三	三三	—	—	—	—	—	—	—	—
保三芳村信販購利	三三	三三	—	—	—	—	—	—	—	—
保柳瀬村信購販	三三	三三	—	—	—	—	—	—	—	—
有所澤織物信販購利	三三	三三	—	—	—	—	—	—	—	—

組名	組合員數	區域內戶數	出資金	諸積立金	有價證券	預金	借入金	土地建物	什器	設備物件
有常盤信購販	—	—	—	—	—	—	—	—	—	—
有所澤信用	四〇	四〇	—	—	—	—	—	—	—	—
保富岡村信販購利	三六	三六	—	—	—	—	—	—	—	—
保山口村信販購利	四六	四六	—	—	—	—	—	—	—	—
保香妻村信購販	三〇	三〇	—	—	—	—	—	—	—	—
保小手指村信販購利	四六	四六	—	—	—	—	—	—	—	—
保三ヶ島村信購販	三〇	三〇	—	—	—	—	—	—	—	—
保元狹山村信購販	四六	四六	—	—	—	—	—	—	—	—
保宮寺村信販購利	四六	四六	—	—	—	—	—	—	—	—
保金子村信販購利	三〇	三〇	—	—	—	—	—	—	—	—
保東金子村信販購利	三〇	三〇	—	—	—	—	—	—	—	—
保豐岡町信販購利	三〇	三〇	—	—	—	—	—	—	—	—
有藤澤村信購販	三三	三三	—	—	—	—	—	—	—	—
有入間村信購販	三三	三三	—	—	—	—	—	—	—	—
有堀兼村信購販	三三	三三	—	—	—	—	—	—	—	—
保福原村信販購利	三三	三三	—	—	—	—	—	—	—	—
保奥富村信販購利	三三	三三	—	—	—	—	—	—	—	—
保入間川町信購販	三三	三三	—	—	—	—	—	—	—	—
保日東村信販購利	三三	三三	—	—	—	—	—	—	—	—

一七

昭和十一年六月末概況(其ノ二)

組合名	中央金庫		全購聯		縣聯		郡聯		貸付金	貯金	販賣高	購買高	現金
	出資金	1,100	出資金	500	出資金	100	出資金	200					
有飯能織物信販	3,370	1,100	—	—	5,100	—	2,500	—	3,840	6,070	2,000	8,741	2,500
有柏原村信販	3,340	—	4,500	—	2,300	—	7,641	—	—	2,527	—	2,900	—
有水富村信販	4,300	—	6,000	—	9,100	—	1,310	—	4,000	8,730	—	8,300	—
有元加治村信販	2,930	—	6,000	—	4,600	—	1,260	—	—	8,730	—	7,600	—
有加治村信販	5,500	—	5,500	—	16,000	—	2,700	—	—	8,730	—	100	—
有精明村信販	2,970	—	6,000	—	5,700	—	—	—	—	—	—	—	—
有飯能町信用	8,500	—	2,500	—	10,000	—	3,500	—	3,500	5,500	—	8,400	—
有原市場村信販	5,500	—	7,000	—	11,700	—	3,500	—	—	5,600	—	4,500	—
有南高麗村信販	4,300	—	4,000	—	28,500	—	14,300	—	20	35,000	—	6,600	—
有名栗村信販	6,500	—	6,000	—	33,500	—	15,500	—	—	19,800	—	1,000	—
有吾野共徳信販	3,370	—	7,000	—	6,300	—	3,600	—	2,400	4,000	—	3,900	—
有保南川信販	1,700	—	10,000	—	4,300	—	6,100	—	—	24,100	—	1,700	—
合計	25,160	1,100	6,900	500	86,500	100	73,700	200	39,100	225,700	12,400	352,100	15,400

組合名	中央金庫		全購聯		縣聯		郡聯		貸付金	貯金	販賣高	購買高	現金
	出資金	1,100	出資金	500	出資金	100	出資金	200					
保大田村信販	—	—	—	—	—	—	—	—	—	—	—	—	—
保田面澤村信販	3,500	—	5,000	—	20,000	—	1,000	—	—	4,400	—	—	—
保山田村信販	4,000	—	4,000	—	19,000	—	6,600	—	9,500	11,700	3,500	10,000	—
保三芳野村信販	4,000	—	5,000	—	11,000	—	3,300	—	2,500	8,200	7,000	7,500	—
保勝呂村信販	4,500	—	5,000	—	8,000	—	3,500	—	3,000	8,500	—	4,500	—
有入西村信販	1,900	—	5,500	—	3,000	—	—	—	—	—	—	—	—
保大家村信販	4,300	—	5,000	—	11,000	—	8,000	—	—	5,000	—	—	—
有川角村信販	3,500	—	4,000	—	7,000	—	—	—	—	—	—	—	—
保毛呂村信販	4,000	—	6,000	—	11,000	—	18,000	—	5,500	6,000	7,000	5,000	—
保山根村信販	2,500	—	4,000	—	11,000	—	11,000	—	—	6,800	—	—	—
保越生町信販	4,000	—	9,500	—	10,000	—	10,000	—	—	7,400	—	—	—
保梅園村信販	3,500	—	6,000	—	11,000	—	10,000	—	—	3,000	17,000	10,000	—
有越生絹織物信販	1,300	—	—	—	10,000	—	3,000	—	—	—	—	—	—
有鶴ヶ島村信販	3,300	—	7,000	—	10,000	—	—	—	—	1,000	—	—	—
有高萩村信販	3,000	—	7,000	—	6,000	—	—	—	—	1,200	—	—	—
有高麗川村信販	5,000	—	6,000	—	15,000	—	1,500	—	9,000	3,000	—	6,000	—
有高麗川村信販	6,000	—	7,000	—	20,000	—	3,000	—	1,500	4,000	8,000	7,000	—
保東吾野村信販	3,600	—	4,000	—	16,000	—	10,000	—	2,500	13,000	—	6,000	—
保霞ヶ關村信販	4,000	—	7,000	—	9,000	—	5,000	—	—	23,000	—	—	—

農	農
保 三ヶ島村信購販	三、五〇〇
保 元狹山村信購販	一、五〇〇
保 宮寺村信販購利	一、五〇〇
保 金子村信販購利	五、〇〇〇
保 東金子村信販購利	六、〇〇〇
保 豐岡町信販購利	一、三〇〇
有 藤澤村信購販	一〇〇
有 入間村信購販	一、五〇〇
有 堀糸村信購販	二、一〇〇
保 福原村信販購利	六〇〇
保 奥富村信販購利	七〇〇
保 入間川町信購販	六〇〇
保 日東村信販購利	六〇〇
保 大田村信販購利	一、〇〇〇
保 田面澤村信販購利	一、〇〇〇
保 山田村信販購利	二、一〇〇
保 三芳野村信販購利	一、〇〇〇
保 勝呂村信販購利	二、〇〇〇
有 入西村信購販	三〇〇
保 三ヶ島村信販購利	一、七〇〇
保 元狹山村信販購利	一、八〇〇
保 宮寺村信販購利	二、一〇〇
保 金子村信販購利	一、五〇〇
保 東金子村信販購利	一、一〇〇
保 豐岡町信販購利	六〇〇
有 藤澤村信販購利	二〇〇
有 入間村信販購利	一、一〇〇
有 堀糸村信販購利	一、五〇〇
保 福原村信販購利	二、一〇〇
保 奥富村信販購利	二、〇〇〇
保 入間川町信販購利	四、〇〇〇
保 日東村信販購利	六、〇〇〇
保 大田村信販購利	二、一〇〇
保 田面澤村信販購利	一、三〇〇
保 山田村信販購利	七、一〇〇
保 三芳野村信販購利	一、三〇〇
保 勝呂村信販購利	一、八〇〇
有 入西村信販購利	二、三〇〇
保 三ヶ島村信販購利	七、七〇〇
保 元狹山村信販購利	一〇、〇〇〇
保 宮寺村信販購利	四、七〇〇
保 金子村信販購利	二、七〇〇
保 東金子村信販購利	三、四〇〇
保 豐岡町信販購利	三、四〇〇
有 藤澤村信販購利	九、九〇〇
有 入間村信販購利	一、三〇〇
有 堀糸村信販購利	一、三〇〇
保 福原村信販購利	二、六〇〇
保 奥富村信販購利	四、〇〇〇
保 入間川町信販購利	三、七〇〇
保 日東村信販購利	二、八〇〇
保 大田村信販購利	三、七〇〇
保 田面澤村信販購利	四、〇〇〇
保 山田村信販購利	一、四〇〇
保 三芳野村信販購利	四、五〇〇
保 勝呂村信販購利	二、三〇〇
有 入西村信販購利	六、〇〇〇

農	農	農	農	農	農
保 植木村信販購利	五〇〇	五〇〇	三〇〇	一、二〇〇	五、九〇〇
保 古谷村信販購利	六〇〇	五〇〇	一、五〇〇	一、一〇〇	五、一〇〇
保 南古谷村信販購利	六〇〇	五〇〇	一、五〇〇	一、五〇〇	三、二〇〇
有 高階村信購販	六〇〇	五〇〇	一、五〇〇	一、五〇〇	三、九〇〇
有 福岡村信購販	六〇〇	五〇〇	一、五〇〇	一、五〇〇	三、九〇〇
有 大井村旭信購販	一、〇〇〇	一、〇〇〇	一、〇〇〇	一、〇〇〇	一、〇〇〇
有 鶴瀬村信購販	一、〇〇〇	一、〇〇〇	一、〇〇〇	一、〇〇〇	一、〇〇〇
保 南畑村信購販	一、一〇〇	一、〇〇〇	一、〇〇〇	一、〇〇〇	一、〇〇〇
保 水谷村信購販	一、一〇〇	一、〇〇〇	一、〇〇〇	一、〇〇〇	一、〇〇〇
保 宗岡村信販購利	六〇〇	五〇〇	一、五〇〇	一、五〇〇	三、九〇〇
保 三芳村信販購利	一、三〇〇	一、〇〇〇	一、〇〇〇	一、〇〇〇	一、〇〇〇
保 柳瀬村信購販	六〇〇	一、〇〇〇	一、〇〇〇	一、〇〇〇	一、〇〇〇
有 所澤織物信販購利	二、三〇〇	一、〇〇〇	一、〇〇〇	一、〇〇〇	一、〇〇〇
有 常盤信購販	一、五〇〇	五〇〇	一、〇〇〇	一、〇〇〇	一、〇〇〇
保 富岡村信販購利	一、五〇〇	五〇〇	一、〇〇〇	一、〇〇〇	一、〇〇〇
有 所澤 信用	六〇〇	一、〇〇〇	一、〇〇〇	一、〇〇〇	一、〇〇〇
保 山口村信販購利	一、五〇〇	五〇〇	一、〇〇〇	一、〇〇〇	一、〇〇〇
保 香妻村信購販	一、五〇〇	五〇〇	一、〇〇〇	一、〇〇〇	一、〇〇〇
保 小手指村信販購利	一、二〇〇	五〇〇	一、〇〇〇	一、〇〇〇	一、〇〇〇
保 植木村信販購利	五〇〇	五〇〇	三〇〇	一、二〇〇	五、九〇〇
保 古谷村信販購利	六〇〇	五〇〇	一、五〇〇	一、一〇〇	五、一〇〇
保 南古谷村信販購利	六〇〇	五〇〇	一、五〇〇	一、五〇〇	三、二〇〇
有 高階村信購販	六〇〇	五〇〇	一、五〇〇	一、五〇〇	三、九〇〇
有 福岡村信購販	六〇〇	五〇〇	一、五〇〇	一、五〇〇	三、九〇〇
有 大井村旭信購販	一、〇〇〇	一、〇〇〇	一、〇〇〇	一、〇〇〇	一、〇〇〇
有 鶴瀬村信購販	一、〇〇〇	一、〇〇〇	一、〇〇〇	一、〇〇〇	一、〇〇〇
保 南畑村信購販	一、一〇〇	一、〇〇〇	一、〇〇〇	一、〇〇〇	一、〇〇〇
保 水谷村信購販	一、一〇〇	一、〇〇〇	一、〇〇〇	一、〇〇〇	一、〇〇〇
保 宗岡村信販購利	六〇〇	五〇〇	一、五〇〇	一、五〇〇	三、九〇〇
保 三芳村信販購利	一、三〇〇	一、〇〇〇	一、〇〇〇	一、〇〇〇	一、〇〇〇
保 柳瀬村信購販	六〇〇	一、〇〇〇	一、〇〇〇	一、〇〇〇	一、〇〇〇
有 所澤織物信販購利	二、三〇〇	一、〇〇〇	一、〇〇〇	一、〇〇〇	一、〇〇〇
有 常盤信購販	一、五〇〇	五〇〇	一、〇〇〇	一、〇〇〇	一、〇〇〇
保 富岡村信販購利	一、五〇〇	五〇〇	一、〇〇〇	一、〇〇〇	一、〇〇〇
有 所澤 信用	六〇〇	一、〇〇〇	一、〇〇〇	一、〇〇〇	一、〇〇〇
保 山口村信販購利	一、五〇〇	五〇〇	一、〇〇〇	一、〇〇〇	一、〇〇〇
保 香妻村信購販	一、五〇〇	五〇〇	一、〇〇〇	一、〇〇〇	一、〇〇〇
保 小手指村信販購利	一、二〇〇	五〇〇	一、〇〇〇	一、〇〇〇	一、〇〇〇

保 大家村信販購	1,000		1,000	1,000	3,000		3,000		6,000
有 川角村信販購	1,000		1,000	1,000	3,000		3,000		6,000
保 毛呂村信販購利	5,000		5,000	5,000	15,000		15,000		30,000
保 山根村信販購	1,000		1,000	1,000	3,000		3,000		6,000
保 越生町信販購	500		500	500	1,500		1,500		3,000
保 梅園村信販購	2,000		2,000	2,000	6,000		6,000		12,000
有 越生精織物信販購	500		500	500	1,500		1,500		3,000
有 鷄ヶ島村信販購	100		100	100	300		300		600
有 高萩村信販購	300		300	300	900		900		1,800
有 高麗川村信販購	200		200	200	600		600		1,200
保 高麗村信販購利	300		300	300	900		900		1,800
保 東吾野村信販購利	2,000		2,000	2,000	6,000		6,000		12,000
保 霞ヶ關村信販購利	1,100		1,100	1,100	3,300		3,300		6,600
有 飯能織物信販購	500		500	500	1,500		1,500		3,000
有 柏原村信販購	500		500	500	1,500		1,500		3,000
有 水富村信販購	1,500		1,500	1,500	4,500		4,500		9,000
有 元加治村信販購	1,500		1,500	1,500	4,500		4,500		9,000
保 加治村信販購	1,200		1,200	1,200	3,600		3,600		7,200
有 精明村信販購	200		200	200	600		600		1,200
合 計	42,100	10,000	52,100	52,100	104,200	52,100	156,300	52,100	312,400

保 飯能町信用	1,000		1,000	1,000	3,000		3,000		6,000
有 原市場村信販購	1,000		1,000	1,000	3,000		3,000		6,000
保 南高麗村信販購利	1,000		1,000	1,000	3,000		3,000		6,000
保 名栗村信販購利	1,500		1,500	1,500	4,500		4,500		9,000
保 吾野共徳信販購利	2,500		2,500	2,500	7,500		7,500		15,000
保 南川信販購	500		500	500	1,500		1,500		3,000
合 計	8,500	10,000	18,500	18,500	37,000	18,500	55,500	18,500	112,000

第二項 産業組合入間郡部會事績

一、本會ノ創立

郡内ニ産業組合ノ漸次増加スルニ伴ヒ法律ノ研究ニ記帳其ノ他ニ關スル打合セヲナス爲メ郡役所ノ主任官ヲ中心トスル講習會或ハ研究會ト稱シ隨時會合シ、産業組合狀態報告用紙ノ共同印刷ヲナス等經營上ニ關スル研究協議ヲナスト共ニ連絡協調ヲ圖リツ、アリシガ明治四十二年産業組合中央會ノ創設ニ從ヒ、縣支會ノ設置セラル、ニ及ビ支會ノ獎勵ニ基キ本郡ニ於テモ從來ノ研究會ヲ改組シ、産業組合入間郡部會創立ノ議起リ明治四十五年四月郡内各組合ヲ發起人トシ創立總會ヲ開キ會則、豫算ノ決定、役員ノ選舉等ヲ行ヒ、産業組合入間郡部會茲ニ成立スルニ至レリ

1、産業組合入間郡部會決議錄

明治四十五年四月二十四日午前十時産業組合入間郡部會第一回總會ヲ入間郡公會所ニ開會左記事項ヲ議決ス

決議事項

一、産業組合入間郡部會々則議定ノ件

右全會一致原案ニ可決

二、名譽會員推薦ノ件

右全會一致ヲ以テ左ノ如ク推薦

入間郡長 市川春太郎

入間郡書記 神山太三郎

同 金子英太郎

三、役員選舉ノ件

右全會一致ヲ以テ左ノ如ク選舉ス

會長 市川春太郎

理事 神山太三郎

四、四十五年度經費收支豫算議定ノ件

右全會一致ヲ以テ原案ノ通り可決ス

右議決ノ正確ナルヲ表シ各署名捺印ス

明治四十五年四月二十四日

入間郡書記 田島紋次郎
同 三森常吉
郡農會技手 坂田賢光

專務理事 田島紋次郎
三森常吉 金子英太郎 坂田賢光

有限責任

川越家禽購買販賣組合

理事 大澤芳太郎

同 南畑信用組合

理事 新井熊太郎

同 芳野村信用購買組合

理事 松岡龜太郎

同 大井村信用組合

理事 新井京助

同 高階村信用組合

理事 金井宇太郎

同 松井村信用組合

理事 越坂部勇次郎

同 山口村信用購買組合

理事 中村靜江

同 吾妻村信用組合

理事 平塚左一

同 三ヶ島村信用組合

理事 中禹發

同 元狹山村信用組合

理事 池谷幸太郎

有限責任

黒須信用組合

理事 中村政次郎

同 入間村信用購買販賣生産組合

理事 大谷信吉

同 堀兼村信用購買販賣組合

理事 尾崎忠七

同 福原村信用組合

理事 石川與平

同 富岡村信用購買販賣組合

理事 大河原平十郎

同 山田村信用購買組合

理事 戸田藏吉

同 勝呂村信用購買販賣組合

理事 新井滿三郎

同 坂戸町信用組合

理事 森田仁三郎

同 入西村信用購買組合

理事 松村榮枝

同 毛呂村信用組合

理事 小川伊重郎

同

大家信用組合

理事 町田吉郎

同

山根村信用購買組合

理事 奥泉伊左吉

同

鹿ノ下信用組合

理事 長谷熊吉

同

上野信用購買販賣組合

理事 金子長吉

同

古池信用組合

理事 神山藤吉

同

梅園信用組合

理事 山崎慶藏

同

上谷信用組合

理事 武内久作

同

霞ヶ關村信用購買組合

理事 御菩薩池力造

同

元加治村信用組合

理事 宮臣武丸

同

南高麗村信用組合

理事 宿谷滝太郎

有限責任	原市場村信用組合	理事	馬場權三郎
同	加治村信用購買組合	理事	西野留吉
同	三芳野村信用組合	理事	萩野庄次郎
同	大田村信用組合	理事	仲幾太郎
同	古谷村信用購買販賣組合	理事	高橋熊次郎
同	柏原信用購買組合	理事	吉田正吉

口、會 則

第一章 總 則

- 第一條 本會ハ産業組合中央會埼玉支會ト連絡シテ郡内産業ト組合ノ發達及普及ヲ圖ルヲ以テ目的トス
- 第二條 本會ハ産業組合入間郡部會ト稱ス
- 第三條 本會ハ郡内産業組合ヲ以テ組織ス
- 第四條 本會ハ事務所ヲ入間郡役所内ニ置ク
- 第五條 本會ノ事業左ノ如シ

- 一、産業組合相互ノ聯絡ヲ圖リ事業執行上ノ便宜ヲ與フルコト
 - 二、産業組合ノ事業及財産ノ狀況ヲ調査シ經營上必要ナル指導ヲナスコト
 - 三、産業組合ノ設立ヲ獎勵斡旋スルコト
 - 四、産業組合ノ事業ニ對シ功績アルモノヲ表彰スルコト
 - 五、監督官廳若クハ關係アル上級團體ノ諮問ニ答ヘ又ハ其ノ囑託ニ應ジ調査スルコト
 - 六、前各號ノ外本會ノ目的ニ關シ必要ナル事項
 - 第六條 本會々則ヲ變更セントスルトキハ總會ノ決議ヲ經ルモノトス
 - 第七條 本會ニ名譽會員ヲ置ク但シ學識經驗アルモノノ内ヨリ總會ノ決議ヲ以テ之レヲ推薦ス
- 第二章 會員及役員
- 第八條 本會ハ郡内産業組合代表者ヲ以テ會員トス但シ郡内産業組合ハ本會ニ加入スルノ義務アルモノトス
 - 第九條 本會ニ左ノ役員ヲ置ク
 - 會長 一名
 - 理事 五名
 - 幹事 若干名
 - 第十條 會長ハ本會ヲ代表シ本會一切ノ會務ヲ總理ス
 - 第十一條 理事ハ會長ノ指揮ヲ承ケ會務ヲ處理ス
 - 理事ノ内専務理事一名ヲ置キ理事之ヲ互選ス
 - 専務理事ハ會長ヲ補佐シ會長事故アルトキハ之ヲ代理ス
 - 第十二條 幹事ハ會長及専務理事ノ指揮ヲ承ケ庶務ニ從事ス
 - 第十三條 會長及理事ハ總會ニ於テ名譽會員又ハ會員中ヨリ之ヲ選舉ス
 - 第十四條 幹事ハ會長之ヲ任免ス
 - 第十五條 會長及理事ノ任期ハ三ヶ年トス但シ再選ヲ妨ケス

補缺選舉ニヨリ就任シタル役員ノ任期ハ前任者ノ任期ヲ繼承ス會長及理事ハ任期滿了後ト雖モ後任者ノ就職ニ至ルマテノ間其ノ職務ヲ行フモノトス

第十六條 本會役員ハ名譽職トス但シ幹事ハ給料若クハ手當ヲ給スルコトヲ得

第十七條 本會ハ總會ノ推薦ニヨリ顧問ヲ置クコトヲ得

第十八條 顧問ハ會務ニ付意見ヲ述ベ又ハ會長ノ諮問ニ答フルモノトス

第十九條 會員ノ議決權ハ平等トス

第二十條 總會ヲ分ツテ通常總會臨時總會ノ二種トス

通常總會ハ毎年一回一月之ヲ開キ臨時總會ハ左ノ場合ニ於テ之ヲ開ク
一、會長ニ於テ必要ト認メタルトキ
二、會員三分ノ一以上ヨリ會議ノ目的タル事項ヲ示シ請求シタルトキ

第二十一條 總會ハ本會則ニ定ムルモノ、外經費ノ豫算其ノ他重要ナル事項ヲ議決ス

第二十二條 總會ハ會長之ヲ招集ス

第二十三條 總會ノ議長ハ會長又ハ專務理事之ニ當ル但シ會議ニ於テ必要ト認ムルトキハ互選ヲ以テ議長ヲ定ムルコトヲ得

第二十四條 會議ハ出席者ノ過半数ヲ以テ議決ス

第二十五條 第五條第一號ノ目的ヲ達スルタメ各種組合毎ニ組合協議會ヲ設クルコトヲ得

第四章 會 計

第二十六條 本會ノ會計年度ハ政府ノ會計年度ニ依ル
第二十七條 本會ノ經費ハ會費又ハ其他ノ收入ヲ以テ之ニ充ツ
第二十八條 本會ハ總會ノ決議ニヨリ特種事業ニ對シ手数料歩合金等ヲ徴スルコトヲ得
第二十九條 本會豫算決定後設立シタル産業組合ハ設立許可ヲ受ケタル月ヨリ年度終了ノ月マデ月割ヲ以テ該年度ノ會費ヲ負擔スルモノトス
明治四十五年四月二十四日

ハ、明治四十五年度經費收支豫算書

歳入之部

科 目	本年度豫算額	明 說
第一款 會 費	二六四〇〇	
第一項 分 賦 金	二六四〇〇	
第一目 組合負擔	二六四〇〇	○現在組合四十四組合一組合平均負擔金六圓
第二款 補 助 金	一〇〇〇〇	
第一項 補助金	一〇〇〇〇	
第一目 埼玉支會補助金	一〇〇〇〇	○實務研究會開設補助
合 計	二七四〇〇	

科	目	本年度豫算額	說	明
第一欸	事務所費	二七〇〇		
第一項	雜給	一六〇〇		
第一目	旅費	一〇〇〇	○役員出張手當	
第二目	幹事手當	六〇〇	○幹事一人年手當	
第二目	需要費	一〇〇		
第一目	備品費	三〇〇	○書籍其ノ他ノ代	
第二目	消耗品費	三〇〇	○筆、墨、紙代	
第三目	通信運搬費	三〇〇	○郵便料及運搬費	
第四目	雜費	二〇〇	○諸雜費	
第二欸	總會	四〇〇		
第一項	總會費	四〇〇	○茶炭料及傭人給雜費	
第一目	總會費	四〇〇		
第三欸	事業費	三八〇〇		
第一項	事業費	三八〇〇		
第一目	實務研究會費	一五〇〇	○實務研究會諸費	
第二目	講話費	一五〇〇	○講話會十回一回金壹圓五拾錢	

第三目	第四目	第四欸	第一項	第二目	第三目	第五欸	第一項	第一目	合計
印刷費	雜費	負擔	負擔	負擔	負擔	負擔	負擔	負擔	
五〇〇	三〇〇	一九五四	一九五四	一〇七四	六六〇	二二〇〇	九六〇	九六〇	二七四〇
○事業狀況報告其他印刷費	○諸雜費	○中央會負擔金一組合貳圓四拾錢此金百五拾錢	○中央會負擔金一組合壹圓八拾錢	○埼玉支會負擔金一組合壹圓五拾錢	○產業組合大會費一組合五拾錢				○豫算外ノ費途及豫算超過ノ支出ニ充ツ

- 一、會費ノ分賦額ハ一組合金六圓トシ平等ニ賦課ス
- 二、前項ノ分賦金ハ明治四十五年五月十五日迄ニ本會ニ納付スルモノトス
- 一、豫算欸内ノ流用ハ會長ニ於テ之ヲ行フコトヲ得ルモノトス

會則變更事項

第一條中埼玉支會ノ次ノ「ト連絡シテ郡内産業組合ノ發達及普及ヲ」トアルヲ「ノ趣旨ヲ遵守シ郡内産業組合

並ニ産業組合聯合會ノ普及發達及聯絡ヲト改ム

第三條中産業組合ノ下ニ「産業組合聯合會」ノ七字ヲ加フ

第五條第一項第一號産業組合ノ下ニ「産業組合聯合會」ノ七字ヲ加フ

第五條第一項第二號産業組合ノ下ニ「産業組合聯合會」ノ七字ヲ加フ

第五條第一項第三號産業組合ノ下ニ「産業組合聯合會」ノ七字ヲ加フ

第五條第一項第四號産業組合ノ下ニ「産業組合聯合會」ノ七字ヲ加フ

第八條中本會ハ郡内産業組合ノ下ニ「産業組合聯合會」ノ七字ヲ加フ

第八條中郡内産業組合ハノ下ニ「及産業組合聯合會」ノ八字ヲ加フ

第十三條中會長及理事ハノ下ニ「埼玉支會評議員」ノ七字ヲ加フ

第二十條第二項通常總會ハ毎年一回ノ次ノ「一月」トアルヲ「二月」ト改メ之ヲ開キノ次ヲ「但シ時機ニ依リ三月之ヲ開クコトヲ得」ト改ム

第二十條第三項トシテ「臨時總會ハ左ノ場合ニ於テ之ヲ開ク」ト加フ

第二十九條ヲ本會豫算決定後設立シタル産業組合又ハ産業組合聯合會ハ豫算ノ定ムル所ニ依リ設立許可ヲ受ケタル月ヨリ年度終リノ月マデ月割ヲ以テ該年度ノ會費ヲ負擔スルモノトス

大正七年三月五日變更

會則變更事項

本會々則第八條以下ヲ左ノ通り改ム

第八條 第一條ノ目的ヲ部分的研究遂行センカ爲メ郡内ヲ八區ニ分チ各支部ヲ設ケ其區域内産業組合及産業組合聯合會代表者ヲ以テ會員トス

第九條 支部ノ名稱、區域及開會地ヲ定ムルコト左ノ如シ
但シ開會地ハ支部ノ協議ニヨリ變更スルコトヲ得

名稱	區域	開會地
川越支部	川越町、芳野村、植木村、古谷村、南古谷村、仙波村、高階村、福原村、日東村、大田村、田面澤村、山田村、名細村	川越町
鶴瀨支部	鶴瀨村、福岡村、大井村、南畑村、水谷村、宗岡村、三芳村	鶴瀨村
所澤支部	所澤町、柳瀨村、松井村、富岡村、山口村、吾妻村、小手指村	所澤町
豐岡支部	豐岡町、三ヶ島村、元狹山村、宮寺村、金子村、藤澤村	豐岡町
入間川支部	入間川町、入間村、堀兼村、奥富村、霞ヶ關村、柏原村、水富村	入間川町
飯能支部	飯能町、高萩村、高麗川村、東吾野村、元加治村、精明村、原市場村、南高麗村、吾野村、名栗村	飯能町
坂戸支部	坂戸町、三芳野村、勝呂村、入西村、大家村、鶴ヶ島村	坂戸町
越生支部	越生町、川角村、毛呂村、山根村、梅園村	越生町

第十條 各支部ニ支部長、支部副長各一名ヲ置ク支部長及支部副長ハ區域内産業組合代表者ノ互選ニ依ル

支部長及支部副長ノ任期ハ三ヶ年トス

第十九條第二項ノ規程ハ支部長並支部副長ニ之ヲ準用ス

支部長ハ支部ニ關スル一切ノ事務ヲ掌理シ支部副長ハ支部長ヲ補佐シ支部長事故アルトキハ之ヲ代理ス

第十二條 支部會ハ毎年二回以上開會シ産業組合發達ニ關スル事項ニ付研究調査ヲ爲スモノトス

本會ヨリ指定スルコトアルヘシ

第十三條 本會ニ左ノ役員ヲ置ク

會長一名、副會長一名、理事九名ヲ置ク

第十四條 會長ハ本會ヲ代表シ本會一切ノ會務ヲ總理ス

第十五條 副會長ハ會長ヲ補佐シ會長事故アルトキハ之ヲ代理ス

理事ハ會長ノ招集ニ應ジ會務ニ關與シ事業上ニ關シ意見ヲ開陳スルモノトス

會長ハ理事ヲ指定シ事務ノ一部ヲ分掌セシムルコトアルヘシ

第十六條 本會ニ主事及書記ヲ置キ會長之ヲ任免ス

第十七條 主事及書記ハ會長ノ指揮ヲ承ケ庶務並ニ所屬組合ノ指揮ニ從事ス

第十八條 會長、副會長、理事、埼玉支會評議員ハ總會ニ於テ名譽會員又ハ會員中ヨリ之ヲ選舉ス

第十九條 會長、副會長及理事ノ任期ハ三ケ年トス但再選ヲ妨ケス

補缺選舉ニヨリ就任シタル役員ノ任期ハ前任者ノ任期ヲ繼承ス

會長、副會長及理事ハ任期滿了後ト雖トモ後任者ノ就職ニ至ルマデノ間其職務ヲ行フモノトス

第二十條 本會役員ハ名譽職トス但シ主事及書記ハ給料若ハ手當ヲ給スルコトヲ得

第二十一條 本會ハ總會ノ推薦ニヨリ顧問ヲ置クコトヲ得

第二十二條 顧問ハ會務ニ付意見ヲ述べ又ハ會長ノ諮問ニ答フルモノトス

第三章 會 議

第二十三條 會員ノ議決權ハ平等トス但シ議決權ハ代理セシムルコトヲ得ス

第二十四條 總會ヲ分ツテ通常總會臨時總會ノ二種トス

通常總會ハ毎年一回二月之ヲ開ク但シ時宜ニ依リ三月之ヲ開クコトヲ得

臨時總會ハ左ノ場合ニ於テ之ヲ開ク

一、會長ニ於テ必要ト認メタルトキ

二、會員三分ノ一以上ヨリ會議ノ目的タル事項ヲ示シ請求シタルトキ

第二十五條 總會ハ本會則ニ定ムルモノ、外經費ノ豫算其ノ他重要ナル事項ヲ議決ス

第二十六條 總會ハ會長之ヲ招集ス

第二十七條 總會ノ議長ハ會長又ハ副會長之ニ當ル

但シ會議ニ於テ必要ト認ムルトキハ互選ヲ以テ議長ヲ定ムルコトヲ得

第二十八條 會議ハ出席者ノ過半數ヲ以テ議決ス可否同數ナルトキハ議長之ヲ決ス

第二十九條 第五條第一號ヲ達スルタメ各種組合毎ニ組合協議會ヲ設クルコトヲ得

第四章 會 計

第三十條 本會ノ會計年度ハ政府ノ會計年度ニ依ル

第三十一條 本會ノ經費ハ會費又ハ其他ノ收入ヲ以テ之ニ充ツ

第三十二條 本會ハ總會ノ決議ニヨリ特種事業ニ對シ手数料歩合金等ヲ徵スルコトヲ得

第三十三條 本會豫算確定後設立シタル産業組合又ハ産業組合聯合會ハ當該年度ノ會費ノ各組合平均額ヲ設

立登記ノ日ヨリ月割ヲ以テ負擔スルモノトス

大正十一年三月二十七日變更

會 則 變 更 事 項

一、本會々則第三條以下ヲ左ノ通り改ム

第三條 本會ノ事務所ハ入間郡役所内ニ之ヲ置ク

第四條 本會ハ入間郡内ノ産業組合ヲ以テ組織ス

第五條 本會ハ左ノ事業ヲ行フ

一、産業組合、産業組合聯合會ノ設立ヲ獎勵斡旋スルコト

二、産業組合ノ事務及經營上ニ關スル指導ヲナスコト

三、産業組合及産業組合聯合會相互ノ連絡ヲ圖リ事業執行上便宜ヲ與フルコト

四、産業組合ニ關スル講習、講話ヲ行フコト

五、産業組合ノ狀況ヲ調査スルコト

六、産業組合及其ノ關係功績者ノ表彰ヲ爲スコト

七、前各號ノ外本會ノ目的遂行上必要ナル事項

第六條 本會々員ハ毎年總會ニ於テ決議シタル方法ニ隨ヒ會費ヲ納付スルノ義務アルモノトス

第七條 本會ハ總會ノ推薦ヲ以テ名譽會員ヲ置クコトヲ得

機 關

第八條 本會ニ左ノ役員ヲ置キ之ヲ名譽職トス

會長一名、副會長一名、理事二名、評議員八名

會長ハ本會ヲ代表シ會務ヲ總理ス

副會長ハ會長ヲ補佐シ會長事故アルトキ之ヲ代理ス

理事ハ會長ノ指揮ヲ承ケ會務ヲ掌理ス會長副會長共ニ故障アルトキハ其ノ一人之ヲ代理スルコトヲ得

評議員ハ會長ノ諮問ニ應ジ會務施行ノ狀況ヲ監査スルノ外總會ノ委任ヲ受ケタル事項ヲ審議決定ス

第九條 會長、副會長、理事ノ任期ハ參年トシ評議員ノ任期ハ二年トス其ノ補缺選舉ニ依リ就任シタル場合ハ前任者ノ任期ニ從フ

第十條 會長、副會長、理事及評議員ハ總會ニ於テ會員中ヨリ之ヲ選任ス

第十一條 辭任其他ノ事由ニ依リ會長及副會長ニ缺員ヲ生シタルトキ總會開會ヲ俟ツコト能ハサル場合ニ限

リ書面表決ノ方法ニ依リ之ヲ選任スルコトヲ得

第十二條 本會ニ主事、主事補及書記ヲ置キ所屬組合ノ指導並ニ庶務ニ從事セシム

主事、主事補及書記ハ會長之ヲ任免ス

第十三條 本會ニ講師若干名ヲ置キ會長屬託ス

講師ハ組合ノ指導及調査ニ關スル事務ニ從事ス

第十四條 本會ハ總會ノ推薦ニ依リ顧問ヲ置クコトヲ得

顧問ハ會長ノ諮問ニ應ヘ事業ノ援助ヲ爲スモノトス

會 議

第十五條 會議ヲ分チテ總會及評議員會ノ二種トス

第十六條 總會ハ毎年一回一月乃至三月之ヲ開ク

會長ニ於テ必要ト認メタルトキハ前項ノ時期ニ拘ハラズ臨時總會ヲ開會スルコトヲ得

第十七條 總會ニ於テ決議スヘキ事項左ノ如シ

一、經費ノ豫算並ニ分賦收入方法

二、會則ノ變更及役員ノ選任

三、其ノ他會長ニ於テ必要ト認メタル事項

第十八條 評議員會ニ於テハ左ノ事項ヲ行フ

- 一、總會へ提出スル議案ノ審議
 - 二、經費決算ノ審査及承認
 - 三、總會ノ委任シタル事項ノ審議決定
 - 四、其他必要ナル事項
- 第十九條 評議員會ハ會長ヲ召集ニ依リ隨時之ヲ開會ス
- 第二十條 總會及評議員會ハ會長之ヲ召集ス
- 第二十一條 會議ノ議長ハ會長之ニ當ル其ノ事故アルトキハ副會長之ニ代ル但シ會議ニ於テ必要ト認ムルトキハ假議長ヲ定ムルコトヲ得
- 第二十二條 會議ノ決定ハ出席者ノ過半數ヲ以テ之ヲ決ス
- 第二十三條 會議ノ表決權ハ平等トス但シ之ヲ委任スルコトヲ得ス

支 部

第二十四條 本會ハ目的遂行ニ便セムカ爲メ八支部ヲ設ケ所屬組合ヲ各支部ニ分屬セシム

第二十五條 支部ノ名稱及其ノ分屬スル組合左ノ如シ

(左記ハ郡行政區ノ區分ニ依リ其ノ町村所在ノ組合ヲ分屬セシム)

名 稱	區 域	名	開會地
産業組合人間郡都會 川越支部	川越町、芳野村、植木村、古谷村、南古谷村、仙波村、高階村 福原村、日東村、大田村、田面澤村、山田村、名細村	川越町	川越町

同 鶴瀨支部	鶴瀨村、福岡村、大井村、南畑村、水谷村、宗岡村、三芳村	鶴瀨村
同 所澤支部	所澤町、柳瀨村、松井村、富岡村、山口村、吾妻村、小手指村	所澤町
同 豊岡支部	豊岡町、三ヶ島村、元狭山村、宮寺村、金子村、藤澤村、東金子村	豊岡町
同 入間川支部	入間川町、入間村、堀兼村、奥富村、霞ヶ關村、柏原村、水富村	入間川町
同 飯能支部	飯能町、高萩村、高麗川村、東吾野村、元加治村、精明村、原市場村、南高麗村、吾野村、名栗村、加治村、高麗村	飯能町
同 坂戸支部	坂戸町、三芳野村、勝呂村、入西村、大家村、鶴ヶ島村	坂戸町
同 越生支部	越生町、川角村、毛呂村、山根村、梅園村	越生町

第二十六條 各支部ニ支部長一名ヲ置キ其ノ分屬組合ノ代表者中ヨリ互選シ任期ヲ二ケ年トス

支部長ハ支部ニ關スル事務ヲ掌理ス支部長故障アルトキハ互選ニヨリ代理者一名ヲ定ム

第二十七條 支部會ハ本會ノ指定ニ應ジ毎年二回以上之ヲ開會ス

必要ト認メタル時ハ支部長ハ支部會ヲ召集スル事ヲ得

會 計

第二十八條 本會ノ會計年度ハ四月一日ニ始リ翌年三月三十一日ニ終ル
 第二十九條 本會ノ經費ハ會費又ハ其ノ他ノ收入ヲ以テ之ニ充ツ
 第三十條 本會ハ總會ノ決議ニ依リ特殊ノ事業ニ對シ手數料又ハ歩合金ヲ徵スルコトヲ得
 第三十一條 本會ノ役員員ニ對スル諸給與ノ支辨ニ付テハ本縣縣費支辨ノ給與ニ關スル規程ヲ準用ス但シ旅費ノ支給ニ關シテハ別ニ之ヲ定ムルコトアルヘシ

附 則

本會々則變更ノ際現ニ其ノ職ニ在ル役員ノ任期ハ仍從前ノ規定ニ依ル
 本會則ノ變更ハ大正十四年四月一日ヨリ施行ス

會 則 變 更 事 項

第三條中入間郡役所内トアルヲ「埼玉縣川越市大字川越四拾番地ノ口號」ト改ム
 第七條削除
 第八條第二項中「理事二名」ノ四字ヲ削除
 第十條中「理事及」ノ三字ヲ削除
 第二十五條第二項ヲ左ノ通り改ム
 中部支部 芳野村、植木村、古谷村、南古谷村、高階村、福原村、日東村、大田村、田面澤村
 山田村、名細村
 鶴瀨支部 鶴瀨村、福岡村、大井村、南畑村、水谷村、宗岡村、三芳村
 所澤支部 所澤町、柳瀨村、松井村、富岡村、山口村、吾妻村、小手指村
 豊岡支部 豊岡町、三ヶ島村、元狹山村、宮寺村、金子村、藤澤村、東金子村

入間川支部 入間川町、入間村、堀兼村、奥富村、霞ヶ關村、柏原村、水富村
 飯能支部 飯能町、高萩村、高麗川村、東吾野村、元加治村、精明村、原市場村、南高麗村
 吾野村、名栗村、加治村、高麗村
 坂戸支部 坂戸町、三芳野村、勝呂村、入西村、大家村、鶴ヶ島村
 越生支部 越生町、川角村、毛呂村、山根村、梅園村

三、各年別部會收支豫算

歲 入

年度別	種別	分賦金	雜收入	補助金	繰越金	寄附金	合 計
明治四十五年		二六四	一	一〇	一		二七四
大正二年度		二二五	三	一〇	六八		三〇六
同三年度		二四〇	五	一〇	八〇		三三五
同四年度		二八八	一	一〇	八〇		三八〇
同五年度		三三〇	二	一〇	一四三		六〇〇
同六年度		三六〇	七	一〇	二二〇		七一〇
同七年度		三六〇	〇	一〇	二二〇		七一〇
同八年度		五三〇	三	一〇	一六八		七三〇

年度別	種別	事務費										事業費										負擔金豫備費合計
		所費	會議費	員指導費	講習費	協費	宣傳費	視察費	表彰費	法律研究費	雜費	合計	合計	合計	合計							
明治四十五年	同	二七	四	四	三	三	三	三	三	三	三	三	三	三	三	三	三	三	一五	一	二七	
大正二年	同	三三	四	四	三	三	三	三	三	三	三	三	三	三	三	三	三	三	三	三	三	三
同三年	同	三三	四	四	三	三	三	三	三	三	三	三	三	三	三	三	三	三	三	三	三	三
同四年	同	三三	四	四	三	三	三	三	三	三	三	三	三	三	三	三	三	三	三	三	三	三
同五年	同	一一〇	五	五	五	五	五	五	五	五	五	五	五	五	五	五	五	五	五	五	五	五
同六年	同	一七〇	五	五	五	五	五	五	五	五	五	五	五	五	五	五	五	五	五	五	五	五
同七年	同	一七〇	五	五	五	五	五	五	五	五	五	五	五	五	五	五	五	五	五	五	五	五
同八年	同	四	五	五	五	五	五	五	五	五	五	五	五	五	五	五	五	五	五	五	五	五
同九年	同	二八五	五	五	五	五	五	五	五	五	五	五	五	五	五	五	五	五	五	五	五	五
同十年	同	三三	五	五	五	五	五	五	五	五	五	五	五	五	五	五	五	五	五	五	五	五
同十一年	同	四九〇	五	五	五	五	五	五	五	五	五	五	五	五	五	五	五	五	五	五	五	五
同十二年	同	五七五	五	五	五	五	五	五	五	五	五	五	五	五	五	五	五	五	五	五	五	五
同十三年	同	四九六	五	五	五	五	五	五	五	五	五	五	五	五	五	五	五	五	五	五	五	五
同十四年	同	二九四	五	五	五	五	五	五	五	五	五	五	五	五	五	五	五	五	五	五	五	五
同十五年	同	三〇四	五	五	五	五	五	五	五	五	五	五	五	五	五	五	五	五	五	五	五	五
昭和三年	同	四〇	五	五	五	五	五	五	五	五	五	五	五	五	五	五	五	五	五	五	五	五
昭和二年	同	四四	五	五	五	五	五	五	五	五	五	五	五	五	五	五	五	五	五	五	五	五
合計		四〇	一〇	一〇	一〇	一〇	一〇	一〇	一〇	一〇	一〇	一〇	一〇	一〇	一〇	一〇	一〇	一〇	一〇	一〇	一〇	一〇

四五

歳出

年度別	種別	事務費	事業費	負擔金豫備費合計
大正九年	同	二、一六六	五〇	二、二一六
同十年	同	二、六九〇	五〇	二、七四〇
同十一年	同	二、九六〇	七〇	三、〇三〇
同十二年	同	三、四四八	七〇	三、五一八
同十三年	同	三、二六六	七〇	三、三三六
同十四年	同	三、二四三	七〇	三、三一三
同十五年	同	三、二六四	七〇	三、三三四
昭和二年	同	四、一一一	三〇	四、四〇一
同三年	同	四、三四〇	三〇	四、六七〇
同四年	同	四、六三五	三〇	四、九六五
同五年	同	四、五四七	三〇	五、〇七七
同六年	同	四、三八四	三〇	四、八一四
同七年	同	四、一三四	三〇	四、四六四
同八年	同	三、六三〇	三〇	三、九六〇
同九年	同	三、七三〇	三〇	四、〇六〇
同十年	同	三、八七〇	三〇	四、一〇〇
同十一年	同	四、四五〇	三〇	四、八〇〇
合計		四、四五〇	三〇	四、八〇〇

四四

同	同	同	同	同	同	同	同	同
十一年度	十年度	九年度	八年度	七年度	六年度	五年度	四年度	同
五七〇	六七〇	八〇〇	四七〇	四九八	五三三	五三三	四〇〇	
一八〇	一八〇	二六〇	一六〇	一六〇	一六〇	一六〇	一六〇	
一、四〇〇、〇〇〇	九〇〇、〇〇〇	九〇〇、〇〇〇	九〇〇、〇〇〇	九〇〇、〇〇〇	九〇〇、〇〇〇	九〇〇、〇〇〇	一、四〇〇、〇〇〇	
一〇〇	二〇〇	七五	八〇	九〇	六〇	七〇	六〇	
二〇	二〇	三〇	三〇	一五	二〇	二〇	二〇	
二〇	一五	一五	一五	一五	一五	一五	二〇	
二〇	一〇	三〇	三〇	三〇	三〇	三〇	三〇	
一〇	三〇	三〇	三〇	一〇〇	一〇〇	一〇〇	一〇〇	
二〇	二〇	二〇	一〇	一〇	一〇	一〇	一〇	
二、六〇〇	二、〇五五	二、一九〇	二、三〇〇	二、二七〇	二、〇七〇	二、〇〇〇	二、六四〇	
一、九三五	二、〇九五	一九一〇	一、九〇六	二、〇二〇	二、〇一一	二、〇一〇	二、一〇〇	
一〇〇	一五〇	一〇〇	一〇〇	一〇〇	一〇〇	一〇〇	一〇〇	
五、三三五	五、一五〇	四、八四〇	四、七六	五、〇四八	四、八六	五、四七	五、四八〇	

四六

四、郡費補助申請書

一金壹百圓也

大正五年度郡費補助金

産業組合ハ地方金融機關トシテ必要缺クベカラザルモノタルノミナラズ道徳ト經濟トノ調和ヲ圖リ以テ堅實ニ産業ノ改善發達ヲ促シ町村自治ノ根柢ヲ鞏固ナラシムル訓練的經濟機關ニシテ之レカ設置ヲ獎メ其活動ヲ圖ルハ刻下ノ急務ニ屬ス、本郡部會ハ明治四十五年ノ創立ニ係リ郡下既設組合ヲ統合シテ常ニ之レカ發達ニ努メ進ンテ未設町村ニ對シ之レカ設置ヲ促シ以テ本組合法ノ旨趣ヲ貫徹センコトヲ期セリ、然レ共從來經費極メテ貧弱ニシテ爲メニ其旨趣貫徹上遺憾ノ點尠カラズ依テ大正五年度ニ於テ郡費ノ補助ヲ得以テ當初ノ目的ヲ遂行致度候ニ付冀クハ前記ノ金額御補助相成候様御取計相成度候
右及申請候也

大正四年十二月二日

産業組合入間郡部會長

埼玉縣入間郡長 市川春太郎 殿

五、補助金交附指令

産業組合入間郡部會

大正四年十二月二日付申請其部會經費郡費補助ノ件聞届ケ金壹百圓ヲ補助候條左記條件ヲ承認シ請書差出ス
ヘシ

大正五年三月三日

埼玉縣入間郡長 市川春太郎

記

- 一、補助金ハ事業費以外ノ費途ニ使用スルコトヲ得ス
- 二、大正五年度歳入歳出豫算ハ本年三月末日限リ提出スヘシ
- 三、經費精算書ハ事業年度經過後二ヶ月以内ニ報告スヘシ

六、歴代役員及職員

會長

就任年月	退任年月	氏名
明治四十五年四月	大正六年二月	市川春太郎
大正六年三月	大正七年七月	奥田榮之助
大正七年七月	大正十年六月	村松武美
大正十年六月	大正十二年五月	尾池秀雄
大正十二年八月	大正十四年三月	日下伊三郎
大正十四年三月	大正十五年六月	關口類作
昭和元年三月	現任	市村高彦
就任年月	退任年月	大井重元
大正十一年八月	大正十三年十二月	大井重元
大正十四年三月	昭和元年三月	市村高彦
昭和元年三月	現任	町田龜藏
就任年月	退任年月	田島紋次郎
明治四十五年四月	大正五年四月	田島紋次郎
同	大正七年三月	神山太三郎
同	大正七年三月	三森常吉
同	大正四年一月	金子英太郎
同	大正四年一月	坂田賢光

就任年月	退任年月	氏名
大正四年一月	大正七年三月	松村巖
同	大正十年九月	小林益次郎
大正五年一月	大正十一年三月	渡邊吉右衛門
大正七年三月	同	金子助五郎
同	同	石川幾太郎
同	同	町田龜藏
大正十年三月	同	久保獎衛
大正十一年三月	大正十三年三月	山崎亭三郎
大正十一年三月	大正十四年三月	諸星新助
同	同	市村高彦
同	同	長谷川團三
同	同	横田友七
同	同	西野留吉
同	同	山崎忠助
同	大正十二年五月	關根甚之丞
大正十二年八月	大正十五年六月	根鈴正太郎
大正十三年三月	大正十四年三月	荻野常吉
大正十四年三月	大正十五年六月	原田俊郎

就任年月	退任年月	氏名
大正十四年三月	昭和四年三月	山口嘉重郎
同	大正元年三月	町田龜藏
大正十四年三月	昭和二年三月	山崎忠助
同	昭和二年三月	西野留吉
同	昭和四年三月	細淵為吉
同	昭和四年三月	諸星新助
同	昭和二年三月	横田友七
昭和二年三月	昭和四年三月	長谷川團三
同	現	原谷次郎
昭和二年三月	昭和四年三月	清水濱吉
昭和二年三月	現	吉田筆吉
昭和四年三月	昭和十年三月	高野初五郎
同	現	深井淺右衛門
同	現	井上太平
同	現	大野庄吉
同	昭和十一年三月	小川伊重郎
同	現	小名木要八
昭和十年三月	現	内田常光
昭和十一年三月	現	岸野伯太郎

就任年月	退任年月	職名	氏名
大正九年三月三十一日	大正十年十一月四日	書記兼指導員	住岡和一郎
大正十年十一月十八日	大正十三年六月七日	指導員主事	長沼末吉
大正十四年一月十七日	現	主事	藤野定右衛門
大正十四年四月五日	大正十五年六月三十日	給仕	安部千代
昭和十一年七月廿七日	現	書記	清水勇夫
昭和二年三月三十一日	昭和六年十二月廿八日	囑託講師	關保造
昭和八年四月一日	現	同	田中平造
大正七年三月十日	大正九年五月二十一日	囑託書記	西畑次郎
大正九年五月二十一日	大正五年六月二十五日	同	山崎盛郎
大正十年八月二十七日	現	同	岡村庄次郎
大正十五年七月十二日	現	同	吉岡勝助
昭和二年三月二十一日	昭和六年十二月廿八日	同	小島幸吉
同	同	同	矢澤啓重郎
昭和二年三月三十一日	昭和三年一月二十一日	同	岩田叙治
昭和三年四月三十日	昭和六年十二月廿八日	同	佐々木英夫

七、産業組合入間郡部會々則

總 則

- 第一條 本會ハ産業組合中央會及同埼玉支會ノ趣旨ヲ遵守シ郡内産業組合ノ普及發達及産業組合聯合會トノ聯絡ヲ圖ルヲ以テ目的トス
- 第二條 本會ハ産業組合入間郡部會ト稱ス
- 第三條 本會ノ事務所ハ埼玉縣川越市大字川越四拾番地口號ニ之ヲ置ク
- 第四條 本會ハ入間郡内ノ産業組合ヲ以テ組織ス
- 第五條 本會ハ左ノ事業ヲ行フ
 - 一、産業組合、産業組合聯合會ノ設立ヲ獎勵斡旋スルコト
 - 二、産業組合ノ事務及經營上ニ關スル指導ヲナスコト
 - 三、産業組合及産業組合聯合會相互ノ連絡ヲ圖リ事業執行上ノ便宜ヲ與フルコト
 - 四、産業組合ニ關スル講習講話ヲ行フコト
 - 五、産業組合ノ狀況ヲ調査スルコト
 - 六、産業組合及其ノ關係功績者ノ表彰ヲ爲スコト
 - 七、前各號ノ外本會ノ目的遂行上必要ナル事項
- 第六條 本會々員ハ毎年總會ニ於テ決議シタル方法ニ隨ヒ會費ヲ納付スルノ義務アルモノトス
- 第七條 本會ニ左ノ役員ヲ置キ之ヲ名譽職トス

機 關

會長一名、副會長一名、評議員八名

會長ハ本會ヲ代表シ會務ヲ總理ス

副會長ハ會長ヲ補佐シ會長事故アルトキ之ヲ代理ス

評議員ハ會長ノ諮問ニ應ジ會務施行ノ狀況ヲ監査スルノ外總會ノ委任ヲ受ケタル事項ヲ審議決定ス

第八條 會長副會長ノ任期ハ三年トシ評議員ノ任期ハ二ケ年トス其ノ補缺選舉ニ依リ就任シタル場合ハ前任者ノ任期ニ從フ

第九條 會長副會長評議員ハ總會ニ於テ會員中ヨリ之ヲ選任ス

第十條 辭任其他ノ事由ニ依リ會長及副會長ニ缺員ヲ生シタルトキ總會開會ヲ俟ツコト能ハサル場合ニ限り書面表決ノ方法ニ依リ之ヲ選任スルコトヲ得

第十一條 本會ニ主事、主事補及書記ヲ置キ所屬組合ノ指導並ニ庶務ニ從事セシム

主事、主事補及書記ハ會長之ヲ任免ス

第十二條 本會ニ講師若干名ヲ置キ會長之ヲ囑託ス

講師ハ組合ノ指導及調査ニ關スル事務ニ從事ス

第十三條 本會ハ總會ノ推薦ニ依リ顧問ヲ置クコトヲ得

顧問ハ會長ノ諮問ニ應ヘ事業ノ援助ヲ爲スモノトス

會 議

第十四條 會議ヲ分チテ總會及評議員會ノ二種トス

第十五條 總會ハ毎年一回一月乃至三月之ヲ開ク

會長ニ於テ必要ト認メタルトキハ前項ノ時期ニ拘ハラズ臨時總會ヲ開會スルコトヲ得

第十六條 總會ニ於テ決議スヘキ事項左ノ如シ

- 一、經費ノ豫算並ニ分賦收入方法
- 二、會則ノ變更及役員ノ選任
- 三、其ノ他會長ニ於テ必要ト認メタル事項

第十七條 評議員會ニ於テハ左ノ事項ヲ行フ

- 一、總會ヘ提出スル議案ノ審議
- 二、經費決算ノ審査及承認
- 三、總會ノ委任シタル事項ノ審議決定
- 四、其他必要ナル事項

第十八條 評議員會ハ會長ノ招集ニ依リ隨時之ヲ開會ス

第十九條 總會及評議員會ハ會長之ヲ招集ス

第二十條 會議ノ議長ハ會長之ニ當ル其ノ事故アルトキハ副會長之ニ代ル但シ會議ニ於テ必要ト認ムルトキハ假議長ヲ定ムルコトヲ得

第二十一條 會議ノ決定ハ出席者ノ過半數ヲ以テ之ヲ決ス

可否同數ノ場合ハ議長ノ決スル所ニ依ル

第二十二條 會議ノ表決權ハ平等トス但シ之ヲ委任スルコトヲ得ス

支 部

第二十三條 本會ハ目的ノ遂行ニ便セムカ爲メ八支部ヲ設ケ所屬組合ヲ各支部ニ分屬セシム

第二十四條 支部ノ名稱及其ノ分屬スル組合左ノ如シ

- 中部支部 芳野村 植木村 古谷村 南古谷村 高階村 福原村

- 日東村 大田村 田面澤村 山田村 名細村
- 鶴瀨支部 鶴瀨村 福岡村 大井村 南畑村 水谷村 宗岡村
- 三芳村

- 所澤支部 所澤町 柳瀨村 松井村 富岡村 山口村 吾妻村
- 小手指村

- 豐岡支部 豐岡町 三ヶ島村 元狹山村 宮寺村 金子村 藤澤村
- 東金子村

- 入間川支部 入間川町 入間村 堀兼村 奥富村 霞ヶ關村 柏原村
- 水富村

- 飯能支部 飯能町 高萩村 高麗川村 東吾野村 元加治村 精明村
- 原市場村 南高麗村 吾野村 名栗村 加治村 高麗村

- 坂戸支部 坂戸町 三芳野村 勝呂村 入西村 大家村 鶴ヶ島村
- 越生支部 越生町 川角村 毛呂村 山根村 梅園村

第二十五條 各支部ニ支部長一名ヲ置キ其ノ分屬組合ノ代表者中ヨリ互選シ任期ヲ二ケ年トス

支部長ハ支部ニ關スル事務ヲ掌理ス支部長故障アルトキハ互選ニ依リ代理者一名ヲ定ム

第二十六條 支部會ハ本會ノ指定ニ應ジ毎年二回以上之ヲ開會ス
必要ト認メタル時ハ支部長ハ支部會ヲ招集スル事ヲ得

會 計

第二十七條 本會ノ會計年度ハ四月一日ニ始マリ翌年三月三十一日ニ終ル

第二十八條 本會ノ經費ハ會費又ハ其ノ他ノ收入ヲ以テ之ニ充ツ

第二十九條 本會ハ總會ノ決議ニ依リ特殊ノ事業ニ對シ手数料又ハ歩合金ヲ徵スルコトヲ得
第三十條 本會ハ毎年度繰越金及經費中ヨリ特別積立金ヲ積立ツルコトヲ得

諸 給 與

第三十一條 本會ノ役員ニ對スル諸給與ノ支辨ニ付テハ本縣々費支辨ノ給與ニ關スル規程ヲ準用ス但シ旅費ノ支給ニ關シテハ別ニ之ヲ定ムルコトアルベシ

第三十二條 本會有給職員(日給ヲ除ク)在職滿壹ケ年以上ニシテ退職シタルモノニハ退職給與金ヲ支給ス退職給與金ハ退職當時ノ俸給月額ニ在職年數ヲ乘シタル額トス但シ年數算出上壹年未滿ハ之ヲ切捨ツルモノトス

退職給與金ハ特別積立金中ヨリ之ヲ支出ス

第三十三條 退職給與金ヲ受クル權利ヲ有スル者在職中死亡シタルトキハ其ノ遺族ニ對シ本人相當ノ額ヲ支給ス

附 則

本會則ノ變更ハ昭和四年四月一日ヨリ施行ス
現在職員ニ對スル第三十二條ノ規定ハ就職ノ時ヨリ之ヲ適用ス

八、本會々員組合並代表者

保證責任 芳野村信用販賣購買利用組合
保證責任 植木村信用販賣購買利用組合
保證責任 古谷村信用販賣購買利用組合

竹ノ谷 一良
長澤 久次郎
岸野 伯太郎

保證責任 南古谷村信用販賣購買利用組合
有限責任 高階村信用購買販賣組合
有限責任 福岡村信用購買販賣組合
有限責任 大井村旭信用購買販賣組合
有限責任 鶴瀬村信用購買販賣組合
保證責任 南畑村信用販賣購買組合
保證責任 水谷村信用販賣購買利用組合
保證責任 宗岡村信用販賣購買利用組合
保證責任 三芳村信用販賣購買利用組合
有限責任 柳瀬村信用購買販賣組合
有限責任 常盤信用購買販賣組合
保證責任 富岡村信用販賣購買利用組合
有限責任 所澤町信用組合
有限責任 所澤織物信用販賣購買利用組合
保證責任 山口村信用販賣購買利用組合
保證責任 吾妻村信用購買販賣組合
保證責任 小手指村信用販賣購買組合
保證責任 三ヶ島村信用販賣購買利用組合
保證責任 元狹山村信用販賣購買利用組合
保證責任 宮寺村信用販賣購買利用組合

石井 藤藏
有山市之助
吉野 浩平
高山 伊惠富
加治 彦三郎
大澤 安行
高野 初五郎
荒井 金左衛門
鈴木 信助
野澤 啓次郎
諸星 新助
小澤 徳吉
内田 常光
多加 谷乙末
野村 九市郎
平塚 左一
小暮 勝平
守谷 文太郎
細淵 爲吉
野村 喜三郎

保證責任 金子村信用販賣購買利用組合
 保證責任 東金子村信用販賣購買利用組合
 保證責任 豐岡町信用購買販賣利用組合
 有限責任 藤澤村信用購買販賣組合
 有限責任 入間村信用購買販賣組合
 有限責任 堀兼村信用購買販賣組合
 保證責任 福原村信用販賣購買利用組合
 保證責任 奧富村信用販賣購買利用組合
 保證責任 入間川町信用販賣購買組合
 保證責任 日東村信用購買販賣利用組合
 保證責任 大田村信用販賣購買利用組合
 保證責任 田面澤村信用販賣購買利用組合
 保證責任 山田村信用販賣購買利用組合
 保證責任 三芳野村信用販賣購買利用組合
 保證責任 勝呂村信用販賣購買利用組合
 有限責任 入西村信用購買販賣組合
 保證責任 大家村信用販賣購買組合
 有限責任 川角村信用購買販賣組合
 保證責任 毛呂村信用販賣購買利用組合
 保證責任 山根村信用購買販賣組合

市村高彦
 豐泉近藏
 繁田武平
 石田福太郎
 大谷半三郎
 宮岡林平
 田中藤三松
 增田菊三
 大野庄吉
 水村雅次
 仲村幾太郎
 宇津木茂助
 安齋勝藏
 大川平三郎
 町田龜藏
 小峯和助
 小鹿野深保
 渡邊章吉
 小川伊重
 田口貞藏

保證責任 越生町信用購買販賣組合
 有限責任 越生絹織物信用購買販賣利用組合
 有限責任 梅園村信用購買販賣組合
 有限責任 鶴ヶ島村信用購買販賣組合
 有限責任 高萩村信用購買販賣組合
 有限責任 高麗川村信用購買販賣組合
 保證責任 高麗村信用販賣購買利用組合
 保證責任 東吾野村信用販賣購買利用組合
 保證責任 霞ヶ關村信用販賣購買利用組合
 有限責任 柏原村信用購買販賣組合
 有限責任 水富村信用購買販賣組合
 有限責任 元加治村信用購買組合
 保證責任 加治村信用購買組合
 有限責任 精明村信用購買販賣組合
 保證責任 飯能町信用組合
 有限責任 飯能織物購買販賣利用組合
 有限責任 原市場村信用購買販賣組合
 保證責任 南高麗村信用販賣購買利用組合
 保證責任 名栗村信用販賣購買利用組合
 保證責任 吾野村共徳信用販賣購買利用組合

深田喜一郎
 吉岡梅吉
 石田恭吉
 中里喜三郎
 大河原源作
 小久保瀧藏
 比留間實造
 淺見保太郎
 田中利八
 增田惣作
 澁谷陸之輔
 中澤阿栗
 岩澤庄三九
 半田良八
 井上太平
 大河原廣作
 岩田作藏
 市川半次郎
 柏木眞八
 淺見丹治

九、昭和拾壹年度事業施行計畫

部内産業組合ノ改善發達ヲ圖ラムガ爲メ本年度ニ於テハ左ノ方法ニ依リ事業ヲ行ハントス

- 一、實地指導
 - イ、事務並ニ經營上ノ指導ヲ爲サシムルタメニ指導ヲ設置シ指導啓發ノ目的ヲ達セムトス
 - ロ、組合ノ現況ニ鑑ミ通常總會ノ機會ニ於テ組合員訓練ニ關スル指導講話ヲナサシムルト共ニ監査會並ニ役員會ニ指導員ヲ派遣シ懇談指導ヲナサシムトス
- 二、講習講話
 - 役員會ニ對スル講習並ニ組合員其ノ他ニ對スル組合趣旨普及講話會ヲ開催セムトス
- 三、印刷物配布
 - 指導獎勵ニ關スル印刷物ヲ配布シ産業組合ノ經營並ニ趣旨普及ノ參考ニ資セムトス
- 四、組合趣旨ノ宣傳
 - 産業組合中央會埼玉支會設置ノ活動寫真機械ヲ應用シ講演會ヲ開催シタル組合ニ對シ補助金ヲ交付スルノ外組合趣旨ノ宣傳ヲナサムトス
- 五、優良組合視察
 - 優良組合ヲ視察シ經營上ノ鞭撻資料ヲ得セシムトス
- 六、協議會ノ開催
 - 各種事業ニ關スル事項、職員及教育委員ノ協議ヲ開催セムトス

七、研究支部會ノ開催

各支部ニ支部會ヲ開催シ時局問題ニ關シ研究協議ヲナスノ外各種ノ打合ヲナサムトス

八、法律研究

各組合ノ事業上取引先ニ對スル萬全ヲ期セムカ爲メ専門家ニ委嘱シ之レガ調査研究ヲ行ヒ事業上遺憾ナキヲ期セムトス

九、實務競技會ノ開催

各組合實務者ノ技術ノ練磨並ニ改善ヲ期スルノ目的ヲ以テ實務競技會ヲ開催セムトス

一〇、優良組合並ニ功勞者表彰

成績優良ナル産業組合並ニ功勞者ノ表彰ヲ行ヒ事業發達ノ資ニ供セムトス

一一、創立二十五週年記念事業

今年ハ本會創立二十五週年ニ相當セルヲ以テ記念祝賀會ヲ開催セムトス

一〇、昭和拾壹年度産業組合人間郡部會經費歲入歲出豫算

歲入之部		歲出之部	
科	目	本年度 豫算高	前年度 豫算高
第一欸會	費	四、四七〇・〇〇	三、八七〇・〇〇
			増
			減
第一項分	賦金	四、四七〇・〇〇	三、八七〇・〇〇
			附
			記
		五六〇・〇〇	
			〇六十四組合負擔金

科 目	歲出之部		比 較	附 記
	本年度 豫算高	前年度 豫算高		
第一款 事務費	五七〇.〇〇	六七〇.〇〇	增 〇	〇會長報酬金參拾圓 〇副會長報酬金拾圓
第一項 報 酬	四〇〇.〇〇	四〇〇.〇〇	—	〇會長年額實費六拾圓 〇旅費金四拾圓
第二款 實費辦償	一〇〇.〇〇	一〇〇.〇〇	—	
合 計	五,三六五.〇〇	五,一五〇.〇〇	二一五.〇〇	
第一項 繰越金	五〇〇.〇〇	八五〇.〇〇	—	〇前年度繰越金見込額
第四款 繰越金	五〇〇.〇〇	八五〇.〇〇	—	
第一項 補助金	三六五.〇〇	三三〇.〇〇	三五.〇〇	〇事業費補助七拾圓 〇聯合會所屬獎勵補助金五拾圓 〇會費完納交附金百六拾五圓 〇家の光購讀普及補助金八拾圓
第三款 補助金	三六五.〇〇	三三〇.〇〇	三五.〇〇	〇預金利子其他
第一項 雜收入	五〇.〇〇	一〇〇.〇〇	—	
第二款 雜收入	五〇.〇〇	一〇〇.〇〇	—	
第二款 雜收入	五〇.〇〇	一〇〇.〇〇	—	

第三項 手 當	二二〇.〇〇	二二〇.〇〇	—	〇囑託書記及臨時雇員手當
第四項 旅 費	二〇.〇〇	二〇.〇〇	—	〇職員旅費
第五項 需 要 費	一七〇.〇〇	二七〇.〇〇	—	〇備品費 〇消耗品費 〇通信運搬費 〇其他
第六項 雜 費	二〇.〇〇	二〇.〇〇	—	〇雜費
第二款 會 議 費	一八〇.〇〇	一八〇.〇〇	—	
第一項 役員會費	六〇.〇〇	六〇.〇〇	—	〇實費辦償及役員會費
第二項 總會費	一三〇.〇〇	一三〇.〇〇	—	〇總會諸費
第三款 事 業 費	二,一七〇.〇〇	二,〇五五.〇〇	一一五.〇〇	
第一項 俸 給	八四〇.〇〇	四〇〇.〇〇	三六〇.〇〇	〇主事及主事補俸給一ヶ年分
第二項 雜 給	五〇〇.〇〇	四〇〇.〇〇	一四〇.〇〇	〇職員旅費四百六拾圓 〇賞與金壹百圓
第三項 指 導 費	五〇.〇〇	一〇〇.〇〇	—	〇總會役員會及監查指導費
第四項 講習講話費	五〇.〇〇	八〇.〇〇	—	〇講習及講話會費

第五項	印刷物配布費	七〇・〇〇	七〇・〇〇			○指導獎勵上ノ印刷物配布費
第六項	宣傳費	三〇・〇〇	三〇・〇〇			○活動寫眞講話會並ニ趣旨宣傳費
第七項	教育委員會費		三〇・〇〇		三〇・〇〇	○各種事業及職員教育委員會協議會諸費
第八項	視察費	三〇・〇〇	一五〇・〇〇		一三〇・〇〇	○優良組合視察費
第九項	研究會費	一六〇・〇〇	三三〇・〇〇		七五・〇〇	○支部研究會其他研究費
第十項	組合長會費		一五〇・〇〇		一五〇・〇〇	
第十一項	法律研究費	一〇〇・〇〇	三〇〇・〇〇		二〇〇・〇〇	○專問家委託研究其他諸費
第十二項	實務競技會費	五〇・〇〇	五〇・〇〇			○職員實務競技會諸費
第十三項	表彰費	三〇・〇〇	一〇〇・〇〇		二〇・〇〇	○優良組合並ニ功勞者表彰費
第十四項	雜費	二〇・〇〇	二〇・〇〇			○雜費
第十四款	負擔金	一、六八五・〇〇	一、八五五・〇〇		一七〇・〇〇	
第一項	負擔金	一、六八五・〇〇	一、八五五・〇〇		一七〇・〇〇	○中央會及支會負擔金

第五款	縣納附金	二四〇・〇〇	二四〇・〇〇			
第一項	縣納附金	二四〇・〇〇	二四〇・〇〇			○縣納附金
第六款	記念事業費	四九〇・〇〇		四九〇・〇〇		
第一項	記念事業費	四九〇・〇〇		四九〇・〇〇		○本會創立二十五週年記念事業費
第七款	豫備費	一〇〇・〇〇	一五〇・〇〇		五〇・〇〇	
第一項	豫備費	一〇〇・〇〇	一五〇・〇〇		五〇・〇〇	
合計		五、三六五・〇〇	五、一五〇・〇〇	二二五・〇〇		

(備考)

款内ノ流用ハ會長ニ於テ專行スルコトヲ得

第三項 各組合ノ概要

保證責任元狹山村信用販賣購買利用組合

事務所 入間郡元狹山村大字二本木七百五番地

- 一、設立許可年月日 明治三十四年二月二十日
- 二、設立ノ動機 本村ハ市街地ヲ距ルコト遠ク農村僻地ナルヲ以テ金融機關ノ不便ヲ嘆スルコト久シ産業組合法ノ公布セラレ、ヤ有志相謀リ直ニ信用組合ヲ創立セリ
- 三、事業ノ兼營並ニ組織變更
明治三十四年二月信用組合トシテ創立セラレシガ時勢ノ進運ニ伴ヒ大正八年一月購買販賣事業ヲ兼營シ昭和十一年二月利用事業ヲ兼ヌルコト、シナホ有限責任ヲ保證責任ニ組織變更シ五月二十一日本縣知事ノ認可ヲ得タリ
- 四、事務所其ノ他ノ設備
昭和五年十二月現事務所ヲ新築シ昭和十一年六月利用設備トシテ脱穀機ヲ購入セリ
大正五年十一月土藏壹棟ヲ建テ昭和六年四月底ヲ設ケ更ニ昭和十二年六月土藏壹棟並ニ庇(納屋十五坪)ヲ増築セリ
- 五、設立後ノ經過概況
創立當初ヨリ順調ニ進ミ大正十二年坂戸銀行昭和七年狹山商業銀行ノ破綻ニ遭ヒタルモ種々折衝ノ結果何レモ圓滿解決ヲ見、其ノ後増口ヲ企テ本年保證責任ニ變更シ基礎愈々鞏固トナレリ
- 六、概況

年別		組合員普及状況		貸付金借入最高限度	
年別	區域内戸數	組合員數	年別	貸付最高限度	借入最高限度
帝國四分利第一回公債	一	一	帝國四分利勸業債券	一〇〇	一〇〇
帝國五分利第五回國庫債券	一	一	第八十七回四分利勸業債券	一〇	一〇
第四十二回五分利勸業債券	五	一	第八十三回四分利勸業債券	二	二〇
第四十四回五分利勸業債券	一	一	第八十九回四分利勸業債券	一〇	一〇
第七十八回四分利勸業債券	三	一	第七十八回四分利勸業債券	一四	一四〇
第八十六回四分利勸業債券	二	二	第四十四回五分利勸業債券	六	六〇
			第七十六回四分利勸業債券	一	一〇

有價證券		地		建物	
種目	枚數	金額	種目	坪數	金額
宅地	六一九	一、二二八	倉庫	二棟	一三・五
畑地	二二・八〇〇	二、九〇五	同 庇	二〇・〇	三五〇
山林	二二・九二五	四、〇五四	事務所	一棟	二〇・〇
雜種地	一〇〇	二〇			一、〇〇〇

年次	種別	明治三十四年														
		同十年	同九年	同八年	同七年	同六年	同五年	同四年	同三年	同二年	昭和元年	同十四年	同十三年	同十二年	同十一年	同十年
出資口數	六、六六〇	四八一	四五六	四五六	四五五	四五五	四五五	四五五	四五五	四五五	四五五	四四一	四三一	四三一	四三一	四三一
出資總額	六、六六〇	四八一	四五六	四五六	四五五	四五五	四五五	四五五	四五五	四五五	四四一	四三一	四三一	四三一	四三一	四三一
出拂 資込	一、三三〇	五〇九	五二二	五二一	四二三	四二九	四三〇	四三三	四三三	四三三	四三三	四三七	四三七	四三七	四三七	四三七
準備金	二、二	同	同	同	同	同	同	同	同	同	昭和	同	同	同	同	大正
其他積立金	一、四	三、五〇〇	三、五〇〇	七、〇〇〇	五、〇〇〇	七、〇〇〇	七、〇〇〇	七、〇〇〇	七、〇〇〇	七、〇〇〇	一、〇〇〇	九、〇〇〇	九、〇〇〇	八、〇〇〇	七、〇〇〇	七、〇〇〇
貯金	二、八	一、〇〇〇	二、〇〇〇	二、〇〇〇	二、〇〇〇	二、〇〇〇	一、五〇〇	一、五〇〇	一、五〇〇	一、〇〇〇	一、〇〇〇	一、〇〇〇	一、〇〇〇	五、〇〇〇	五、〇〇〇	五、〇〇〇
借入金		一、〇〇〇	二、〇〇〇	二、〇〇〇	二、〇〇〇	二、〇〇〇	一、五〇〇	一、五〇〇	一、五〇〇	一、〇〇〇	一、〇〇〇	一、〇〇〇	一、〇〇〇	五、〇〇〇	五、〇〇〇	五、〇〇〇

年次	種別	明治三十四年														
		同八年	同七年	同六年	同五年	同四年	同三年	同二年	大正元年	同十四年	同十三年	同十二年	同十一年	同十年	同九年	明治三十四年
出資口數	六、六六〇	四三一	四二〇	四〇七	四〇四	四〇二	四〇一	四〇一	四〇〇	三九六	三九六	三九五	三九五	三九二	三九四	三七八
出資總額	六、六六〇	四三一	四二〇	四〇七	四〇四	四〇二	四〇一	四〇一	四〇〇	三九六	三九六	三九五	三九五	三九二	三九四	三七八
出拂 資込	一、三三〇	四三六	二六四	二六五	二六五	二六六	二六八	二六八	二六八	二六九	二七〇	二七〇	二七〇	二六九	二六九	二七九
準備金	二、二	同	同	同	同	同	同	同	大正	同	同	同	同	同	同	同
其他積立金	一、四	五、〇〇〇	二、六〇〇	一、〇〇〇	一、〇〇〇	一、〇〇〇	一、〇〇〇	一、〇〇〇	一、〇〇〇	一、〇〇〇	一、〇〇〇	五、〇〇〇	五、〇〇〇	五、〇〇〇	五、〇〇〇	五、〇〇〇
貯金	二、八	三、〇〇〇	二、〇〇〇	一、〇〇〇	一、〇〇〇	一、〇〇〇	一、〇〇〇	一、〇〇〇	一、〇〇〇	一、〇〇〇	一、〇〇〇	一、〇〇〇	一、〇〇〇	五、〇〇〇	五、〇〇〇	五、〇〇〇
借入金		三、〇〇〇	二、〇〇〇	一、〇〇〇	一、〇〇〇	一、〇〇〇	一、〇〇〇	一、〇〇〇	一、〇〇〇	一、〇〇〇	一、〇〇〇	五、〇〇〇	五、〇〇〇	五、〇〇〇	五、〇〇〇	五、〇〇〇

年次	種別	明治三十四年					
		預ケ金	貸付金	購買高	販賣高	利用料	剩餘金
大正十一年	同	九〇五	九、〇五〇	八、三三〇	一〇、三三三	七、二九七	
同十二年	同	九二四	九、二四〇	九、二四〇	二、一八五	八、〇六八	
同十三年	同	九二四	九、二四〇	九、二四〇	二、一八八	八、〇六一	
同十四年	同	九二四	九、二四〇	九、二四〇	二、一八八	八、〇六一	
昭和元年	同	八八九	八、八九〇	八、八九〇	一、五〇〇	八、三九〇	
同二年	同	八八九	八、八九〇	八、八九〇	一、五〇〇	八、三九〇	
同三年	同	八八九	八、八九〇	八、八九〇	一、五〇〇	八、三九〇	
同四年	同	八八九	八、八九〇	八、八九〇	一、五〇〇	八、三九〇	
同五年	同	八五三	八、五三〇	八、五三〇	一、五〇〇	八、〇三〇	
同六年	同	八四九	八、四九〇	八、四九〇	一、五〇〇	七、九九〇	
同七年	同	一、五八五	一、五八五〇	一、五八五	一、五〇〇	一、〇八五	
同八年	同	一、五七九	一、五七九〇	一、五七九	一、五〇〇	一、〇七九	
同九年	同	一、五四〇	一、五四〇〇	一、五四〇	一、五〇〇	一、〇四〇	
同十年	同	一、五三四	一、五三四〇	一、五三四	一、五〇〇	一、〇〇四	

七一

七七

同三十五年	同	六四三	六、四三〇	二、五八八	二	七、〇二一	
同三十六年	同	六四三	六、四三〇	二、五八八	二	七、〇二一	
同三十七年	同	六三三	六、三三〇	二、五〇四	二、〇五	一、二八九	
同三十八年	同	六三三	六、三三〇	二、五〇四	二、〇五	一、二八九	
同三十九年	同	六三三	六、三三〇	二、五〇四	二、〇五	一、二八九	
同四十年	同	六三三	六、三三〇	二、五〇四	二、〇五	一、二八九	
同四十一年	同	六三三	六、三三〇	二、五〇四	二、〇五	一、二八九	
同四十二年	同	六三三	六、三三〇	二、五〇四	二、〇五	一、二八九	
同四十三年	同	六三三	六、三三〇	二、五〇四	二、〇五	一、二八九	
同四十四年	同	六三三	六、三三〇	二、五〇四	二、〇五	一、二八九	
大正元年	同	六三三	六、三三〇	二、五〇四	二、〇五	一、二八九	
同二年	同	六三三	六、三三〇	二、五〇四	二、〇五	一、二八九	
同三年	同	六〇九	六、〇九〇	六、〇九〇	一、五八二	一、五〇九	
同四年	同	六〇九	六、〇九〇	六、〇九〇	一、五八二	一、五〇九	
同五年	同	六〇九	六、〇九〇	六、〇九〇	一、五八二	一、五〇九	
同六年	同	六〇九	六、〇九〇	六、〇九〇	一、五八二	一、五〇九	
同七年	同	六〇九	六、〇九〇	六、〇九〇	一、五八二	一、五〇九	
同八年	同	九〇〇	九、〇〇〇	六、五二七	一、〇七七	七、九二三	
同九年	同	九〇四	九、〇四〇	七、四一八	一、三〇〇	七、七四〇	

七〇

七、役員ニ關スル事項
理事

同	同	同	同	同	同	同	同	同	昭	同	同	同	同	大
十	九	八	七	六	五	四	三	二	元	十	十	十	十	正
年	年	年	年	年	年	年	年	年	年	四	三	二	一	十
										年	年	年	年	年
三	五	吳	三	一	二	四	三	三	二	昭	一	一	三	二
五	三	二	三	六	元	三	〇	〇	七	和	三	一	一	〇
四	六	六	六	〇	七	九	九	六	七		七	〇	〇	〇
三	六	六	六	九	七	九	九	六	八		八	五	一	二
				一	一	八	八	八	一		二	一	〇	三
				〇	〇	七	七	〇	四		八	八	一	一
				二	三	四	四	〇	一		八	八	〇	一
				六	三	八	八	六	〇		〇	〇	〇	〇
				三	三	六	六	三	〇		六	六	六	〇
				三	三	六	六	二	〇		五	五	五	〇
				四	四	九	九	九	〇		五	五	五	〇
				六	六	〇	〇	〇	〇		三	三	三	〇
				七	七	〇	〇	〇	〇		二	二	二	〇
				八	八	〇	〇	〇	〇		一	一	一	〇
				九	九	〇	〇	〇	〇		九	九	九	〇
				〇	〇	〇	〇	〇	〇		八	八	八	〇
				一	一	〇	〇	〇	〇		七	七	七	〇
				二	二	〇	〇	〇	〇		六	六	六	〇
				三	三	〇	〇	〇	〇		五	五	五	〇
				四	四	〇	〇	〇	〇		四	四	四	〇
				五	五	〇	〇	〇	〇		三	三	三	〇
				六	六	〇	〇	〇	〇		二	二	二	〇
				七	七	〇	〇	〇	〇		一	一	一	〇
				八	八	〇	〇	〇	〇		〇	〇	〇	〇
				九	九	〇	〇	〇	〇		九	九	九	〇
				〇	〇	〇	〇	〇	〇		八	八	八	〇
				一	一	〇	〇	〇	〇		七	七	七	〇
				二	二	〇	〇	〇	〇		六	六	六	〇
				三	三	〇	〇	〇	〇		五	五	五	〇
				四	四	〇	〇	〇	〇		四	四	四	〇
				五	五	〇	〇	〇	〇		三	三	三	〇
				六	六	〇	〇	〇	〇		二	二	二	〇
				七	七	〇	〇	〇	〇		一	一	一	〇
				八	八	〇	〇	〇	〇		〇	〇	〇	〇
				九	九	〇	〇	〇	〇		九	九	九	〇
				〇	〇	〇	〇	〇	〇		八	八	八	〇
				一	一	〇	〇	〇	〇		七	七	七	〇
				二	二	〇	〇	〇	〇		六	六	六	〇
				三	三	〇	〇	〇	〇		五	五	五	〇
				四	四	〇	〇	〇	〇		四	四	四	〇
				五	五	〇	〇	〇	〇		三	三	三	〇
				六	六	〇	〇	〇	〇		二	二	二	〇
				七	七	〇	〇	〇	〇		一	一	一	〇
				八	八	〇	〇	〇	〇		〇	〇	〇	〇
				九	九	〇	〇	〇	〇		九	九	九	〇
				〇	〇	〇	〇	〇	〇		八	八	八	〇
				一	一	〇	〇	〇	〇		七	七	七	〇
				二	二	〇	〇	〇	〇		六	六	六	〇
				三	三	〇	〇	〇	〇		五	五	五	〇
				四	四	〇	〇	〇	〇		四	四	四	〇
				五	五	〇	〇	〇	〇		三	三	三	〇
				六	六	〇	〇	〇	〇		二	二	二	〇
				七	七	〇	〇	〇	〇		一	一	一	〇
				八	八	〇	〇	〇	〇		〇	〇	〇	〇
				九	九	〇	〇	〇	〇		九	九	九	〇
				〇	〇	〇	〇	〇	〇		八	八	八	〇

同	同	同	同	同	同	同	同	同	大	同	同	同	同	同
九	八	七	六	五	四	三	二	元	正	同	同	同	同	同
年	年	年	年	年	年	年	年	年	年	四	四	四	四	三
										十	十	十	十	十
										四	四	四	四	十
										三	三	三	三	十
										二	二	二	二	九
										元	元	元	元	八
										四	四	四	四	七
										年	年	年	年	六
										十	十	十	十	五
										三	三	三	三	四
										十	十	十	十	三
										四	四	四	四	二
										十	十	十	十	一
										三	三	三	三	〇
										五	五	五	五	〇
										六	六	六	六	〇
										七	七	七	七	〇
										八	八	八	八	〇
										九	九	九	九	〇
										〇	〇	〇	〇	〇
										一	一	一	一	〇
										二	二	二	二	〇
										三	三	三	三	〇
										四	四	四	四	〇
										五	五	五	五	〇
										六	六	六	六	〇
										七	七	七	七	〇
										八	八	八	八	〇
										九	九	九	九	〇
										〇	〇	〇	〇	〇
										一	一	一	一	〇
										二	二	二	二	〇
										三	三	三	三	〇
										四	四	四	四	〇
										五	五	五	五	〇
										六	六	六	六	〇
										七	七	七	七	〇
										八	八	八	八	〇
										九	九	九	九	〇
										〇	〇	〇	〇	〇
										一	一	一	一	〇
										二	二	二	二	〇
										三	三	三	三	〇
										四	四	四	四	〇
										五	五	五	五	〇
										六	六	六	六	〇
										七	七	七	七	〇
										八	八	八	八	〇
										九	九	九	九	〇
										〇	〇	〇	〇	〇

就任年月	退任年月	事由	氏名	附記
明治三十四年四月	大正十二年十二月	死亡	池谷幸太郎	大正十年二月ヨリ三年組合長トナル
同 三十四年四月	明治三十七年八月	満期	細淵爲吉	大正十年ヨリ三ヶ年ヲ除キ組合長ヲツトム
同 三十七年八月	大正二年六月	死亡	田中源吾	監事ニ選舉セラル
大正二年七月	同 十三年四月	死亡	中村爲一郎	在任中専務理事
同 八年一月			中村邦平	
同 八年一月			手塚捨藏	
同 十三年一月			栗原爲吉	
同 十四年一月			栗原千代吉	
昭和三年一月	昭和九年一月	満期	清水賢三	監事ニ選舉セラル
同 三年一月			友野本治	
同 九年一月			長谷川重治	
			友野武平	現専務理事

就職年月	退職年月	退職事由	職名	氏名
明治三十四年四月	明治三十五年二月	満期	組合長	池谷幸太郎
同 三十五年三月	大正十年一月	満期	理事組合長	細淵爲吉
明治三十四年四月	大正十年一月	満期	理事(専務)	池谷幸太郎
大正十年二月	大正十二年十二月	死亡	理事組合長	池谷幸太郎
同 十三年二月	大正十三年四月	死亡	理事(専務)	細淵爲吉
同 二年七月	明治四十二年一月	死亡	理事(専務)	中村邦平
明治三十七年八月	同 四十二年一月	死亡	理事(専務)	友野吉五郎
同 四十二年一月	大正七年八月	病故	書記	中村善吉
大正六年四月	大正七年八月	病故	書記	中村善吉
同 八年四月	昭和九年一月	事故	書記	中村善吉
同 十三年一月			書記	細淵茂三郎
同 九年二月			理事(専務)	横田良助
			理事(専務)	友野武平

八、其他參考トナルベキ事項

- 一、大正二年十月十六日日本組合ノ功績顯著ナルヲ認メラレ産業組合中央會埼玉縣支會長ヨリ表彰セラル
- 一、大正三年十一月六日日本組合ノ成績良好ナルヲ認メラレ産業組合中央會頭平田東助閣下ヨリ表彰セラル
- 一、大正九年四月三日産業組合中央會埼玉支會主催埼玉縣産業展覽會ニ本組合成績圖表ヲ出品シ褒賞セラ

有限責任大井村旭信用購買販賣組合

事務所 埼玉縣入間郡大井村字苗間參拾五番地ノ參

一、設立許可年月日 明治參拾六年九月參日

二、設立ノ動機

本村ハ入間郡ノ東南部ニアリテ東京、川越街道其中間ヲ貫通シ其區域ハ明治初年ニ至ル迄ハ大井町ト稱シ繁榮タリシモ追々交通機關ノ發達ト共ニ一時ハ稍々衰頽ヲ見タリシガ其後專ラ農業ニ勤勉ナリシ爲メ其ノ頽勢ヲ挽回シ又全村舉テ農事ノ改良發達ニ努ムルニ至レリ

本村戸數當時五百有餘戸ナリ併シ經濟機關ノ欠陥ヨリ餘裕金ハ銀行ニ預金シ又借入金ハ村ノ内外有力者ニ之ヲ求ムル他ナク、故ニ其ノ利潤ハ自然他ニ流出サル、狀態ナリシ折柄經濟機關トシテノ信用組合ノ必要ヲ感シ有志相謀リ組合法ニ據リ有限責任大井村信用組合ヲ組織スルニ至レリ

三、事業ノ兼營並ニ組織ノ變更

明治三十六年九月三日大井村旭信用組合設立

大正七年三月ヨリ購買販賣事業兼營

四、農業倉庫及其ノ他ノ設備

農業倉庫 三十坪

土藏 一棟 十三坪

住宅 二棟 八十四坪

庇 十八坪

物置 二棟 三十坪

五、設立後ノ經過概況

設立當時ニ於テハ組合員數九十七人、出資口數百七十二口、拂込額金五百十三圓ニシテ信用事業ヲ繼續サレタリ、然ルニ明治三十七年、日露ノ戰爭勃發セラレ軍需品徵發公債ノ募集ニ係ル物價ノ變潮ヲ憂ヒ一時組合ノ發展ヲ阻止サレタル狀態ナリシガ國交回復後漸次財界安定ヲ見ルニ至リテ各事業年度毎ニ組合員ノ加入増口及ビ出資ノ拂込等ニ因リ組合ノ基礎モ漸次充實サレ信用事業ハ其ノ歩ヲ進ムルニ至レリ

六、概況

茲ニ於テ本村ノ產物ヲ見ルニ大小麥六千石、米千五百石、茶五千貫、外ニ工藝品草蓐年產額十萬圓餘等ナリ、故ニ購買販賣事業ノ急務ヲ感シ第十四回通常總會ニ於テ定款ノ變更ヲナシ大正七年三月該事業ヲ兼營スルニ至リ購買事業ハ相當其成績ヲ認メラレタリ、然レ共猶販賣方面ニ至リテハ未ダ充分ナル機能ヲ發揮シ得ズ

生産物ノ大部分ハ空シク商人ノ手ニ委スルノ狀態ニアリシヲ遺憾トシ茲ニ於テ組合ハ資金狀況ト組合員ノ利用狀態トヲ考慮シ大正十一年七月農業倉庫ヲ設置シ以テ村福利ノ増進ヲ計ラントシ其レヨリ麥、蓐草、蓐、製茶等ノ受寄物ノ保管ヲナシ各種事業ヲ擴張スルト共ニ組合員ノ組合利用狀況モ逐年良好トナリシガ大正十三年不良貸付ノ生シタルタメ專務理事ノ更迭ヲ行ヒ内容ノ整理刷新ヲ爲シ事業ヲ繼續シタルガ再ビ貸付金、思ワシカラザルモノ生シタル結果、資金ニ困難ノ上ニ据置貯金ノ滿期拂戻アリタル爲メ其ノ後經營面白カラズ貯金拂戻ヲ停止シ今日ニ至レリ

土地			建物		
地目	面積	積金額	種目	坪數	金額
畑	四・四二五 ^反	一〇、六一八 ^圓	農業倉庫	三〇	四、三五〇 ^圓
住宅	四・四二五 ^反	一〇、六一八 ^圓	住宅	一八	
宅地	四・四二五 ^反	一〇、六一八 ^圓	土藏	一棟	八四
			物置	二棟	一三
				三〇	

年別	出資口數	出資總額	出拂 資込 額濟	準備金	積立 金他	借入金	貯金
大正十一年	五二〇	五二〇	四八一	大正十一年	一〇、〇〇〇	五〇、〇〇〇	五〇、〇〇〇
大正十二年	五二〇	五二〇	四八四	同	一〇、〇〇〇	五〇、〇〇〇	五〇、〇〇〇
大正十三年	五二三	五二三	四八〇	同	一〇、〇〇〇	五〇、〇〇〇	五〇、〇〇〇
大正十四年	五二五	五二五	四七六	昭和元年	五、〇〇〇	五〇、〇〇〇	五〇、〇〇〇
昭和元年	五三〇	五三〇	四七六	同	五、〇〇〇	五〇、〇〇〇	五〇、〇〇〇
昭和二年	五三〇	五三〇	四七六	同	二、〇〇〇	五〇、〇〇〇	五〇、〇〇〇
昭和三年	五三〇	五三〇	四七六	同	一、五〇〇	五〇、〇〇〇	五〇、〇〇〇
昭和四年	五三〇	五三〇	四七四	同	一、五〇〇	五〇、〇〇〇	五〇、〇〇〇
昭和五年	五三〇	五三〇	四七四	同	一、五〇〇	五〇、〇〇〇	五〇、〇〇〇
昭和六年	五三〇	五三〇	四七四	同	一、五〇〇	五〇、〇〇〇	五〇、〇〇〇
昭和七年	五三〇	五三〇	四七四	同	一、五〇〇	五〇、〇〇〇	五〇、〇〇〇
昭和八年	五三五	五三五	四七四	同	一、五〇〇	五〇、〇〇〇	五〇、〇〇〇
昭和九年	五四〇	五四〇	四七四	同	三、〇〇〇	五〇、〇〇〇	五〇、〇〇〇
明治三十七年	二七三	一、七〇〇	五三三	同	一、〇〇〇	一、〇〇〇	二〇、〇〇〇
明治三十八年	一七三	一、七〇〇	一、七〇〇	同	一、〇〇〇	一、〇〇〇	五、六〇〇

年別	區域内戸數	組合員數	年別	貸付借入最高限度	借入最高限度
明治三十九年	五〇〇	一〇七	明治三十九年	三〇〇	三〇〇
明治四十年	五〇〇	一〇七	同	三〇〇	三〇〇
明治四十一年	五〇〇	一〇七	同	三〇〇	三〇〇
明治四十二年	五〇五	一〇七	同	三〇〇	三〇〇
明治四十三年	五〇五	一〇七	同	三〇〇	三〇〇
明治四十四年	五〇五	一〇七	同	三〇〇	三〇〇
大正元年	五〇〇	一〇七	大正元年	三〇〇	三〇〇
大正二年	五〇〇	一〇七	同	三〇〇	三〇〇
大正三年	五〇〇	一〇七	同	三〇〇	三〇〇
大正四年	五〇〇	一〇七	同	三〇〇	三〇〇
大正五年	五〇〇	一〇七	同	三〇〇	三〇〇
大正六年	五〇〇	一〇七	同	三〇〇	三〇〇
大正七年	五〇〇	一〇七	同	三〇〇	三〇〇
大正八年	五〇〇	一〇七	同	三〇〇	三〇〇
大正九年	五〇〇	一〇七	同	三〇〇	三〇〇
大正十年	五〇〇	一〇七	同	三〇〇	三〇〇

年別	預ケ金	貸付金	購買高	販賣高	利用料	剩餘金
大正十四年	一、三二五	一、一五〇	一、三二五	四、八六八	〇	三、七〇六
昭和元年	一、三二五	一、一五〇	一、三二五	五、〇九一	〇	四、九一六
同二年	一、三二五	一、一五〇	一、三二五	五、一五六	〇	六、〇五九
同三年	一、三二五	一、一五〇	一、三二五	五、三五四	〇	七、〇五九
同四年	一、三二五	一、一五〇	一、三二五	五、四八五	〇	七、六五九
同五年	一、三二五	一、一五〇	一、三二五	五、六三七	〇	八、〇〇四
同六年	一、三二五	一、一五〇	一、三二五		二、〇〇〇	八、五、九九三
同七年	一、三二五	一、一五〇	一、三二五			八、五、九九三
同八年	一、三二五	一、一五〇	一、三二五			八、五、九九三
同九年	一、三二五	一、一五〇	一、三二五			八、五、九九三
同十年	一、三二五	一、一五〇	一、三二五			八、五、九九三
同十一年	一、三二五	一、一五〇	一、三二五			八、五、九九三
明治三十七年		六、七九				一、六三
同三十八年		二、〇五四				一、九三
同三十九年		一、九四三				一、九三
同四十年		二、七三六				二、〇六
同四十一年		二、六八七				二、四三

同三十一年	一、七〇〇	一、七〇〇	一、七〇〇	一、七〇〇		五、一五
同三十二年	一、七〇〇	一、七〇〇	一、七〇〇	一、七〇〇		八、四三
同三十三年	一、七〇〇	一、七〇〇	一、七〇〇	一、七〇〇		九、六五
同三十四年	一、七〇〇	一、七〇〇	一、七〇〇	一、七〇〇		九、九三
同三十五年	一、七〇〇	一、七〇〇	一、七〇〇	一、七〇〇		九、九三
同三十六年	一、七〇〇	一、七〇〇	一、七〇〇	一、七〇〇		九、九三
同三十七年	一、七〇〇	一、七〇〇	一、七〇〇	一、七〇〇		九、九三
同三十八年	一、七〇〇	一、七〇〇	一、七〇〇	一、七〇〇		九、九三
同三十九年	一、七〇〇	一、七〇〇	一、七〇〇	一、七〇〇		九、九三
同四十年	一、七〇〇	一、七〇〇	一、七〇〇	一、七〇〇		九、九三
同四十一年	一、七〇〇	一、七〇〇	一、七〇〇	一、七〇〇		九、九三
同四十二年	一、七〇〇	一、七〇〇	一、七〇〇	一、七〇〇		九、九三
同四十三年	一、七〇〇	一、七〇〇	一、七〇〇	一、七〇〇		九、九三
同四十四年	一、七〇〇	一、七〇〇	一、七〇〇	一、七〇〇		九、九三
大正元年	一、七〇〇	一、七〇〇	一、七〇〇	一、七〇〇		一、〇三六
同二年	一、七〇〇	一、七〇〇	一、七〇〇	一、七〇〇		一、五七
同三年	一、七〇〇	一、七〇〇	一、七〇〇	一、七〇〇		一、七六八
同四年	一、七〇〇	一、七〇〇	一、七〇〇	一、七〇〇		三、一〇三
同五年	一、七〇〇	一、七〇〇	一、七〇〇	一、七〇〇		三、六六一
同六年	一、七〇〇	一、七〇〇	一、七〇〇	一、七〇〇		三、九三五
同七年	一、七〇〇	一、七〇〇	一、七〇〇	一、七〇〇		六、四〇六
同八年	一、七〇〇	一、七〇〇	一、七〇〇	一、七〇〇		九、五九九
同九年	一、七〇〇	一、七〇〇	一、七〇〇	一、七〇〇		二、四、二八三
同十年	一、七〇〇	一、七〇〇	一、七〇〇	一、七〇〇		五、七、四四〇
同十一年	一、七〇〇	一、七〇〇	一、七〇〇	一、七〇〇		八、四、〇五八
同十二年	一、七〇〇	一、七〇〇	一、七〇〇	一、七〇〇		六、六、三三三
同十三年	一、七〇〇	一、七〇〇	一、七〇〇	一、七〇〇		九、四、〇三三
同十四年	一、七〇〇	一、七〇〇	一、七〇〇	一、七〇〇		六、八、〇七

明治四十二年																				
同四十四年																				
同四十四年																				
大正元年	七〇〇																			
同二年	七〇〇																			
同三年	九〇〇																			
同四年	九〇〇																			
同五年	一、〇〇〇																			
同六年	二、九〇〇																			
同七年	六、六五〇																			
同八年	一一、五九九																			
同九年	一一、五一一																			
同十年	一一、四四五																			
同十一年	二、五三三																			
同十二年	三、三四五																			
同十三年	一、四四三																			
同十四年	八、一〇四																			
昭和二年	六、九九四																			
昭和二年	一〇、七〇〇																			
同	四八、二〇〇	四八、二〇〇																		
同	五、三三七	五、三三七																		
同	二、九七六	二、九七六																		
同	三、三〇〇	三、三〇〇																		
同	二、三三七	二、三三七																		
同	三、〇三四	三、〇三四																		
同	四、六〇三	四、六〇三																		
同	五、三三五	五、三三五																		
同	五、七三三	五、七三三																		
同	六、五五八	六、五五八																		
同	一〇、七四〇	一〇、七四〇																		
同	三、九七六	三、九七六																		
同	七、五九九	七、五九九																		
同	九、九五三	九、九五三																		
同	七、四九一	七、四九一																		
同	七、三三三	七、三三三																		
同	一、五二八	一、五二八																		
同	三、三〇〇	三、三〇〇																		
同	三、五〇七	三、五〇七																		
同	三、四一九	三、四一九																		
同	三、五五四	三、五五四																		

昭和三年	六、二〇〇																			
同四年	三、四九九																			
同五年	一、六二二																			
同六年	一、六二二																			
同七年	一、六二二																			
同八年	一、六二二																			
同九年	三、四九九																			
同十年	二、六																			

七、表彰事項
 大正九年三月三十一日 産業組合中央會埼玉支會ヨリ表彰サル

保証責任三芳野村信用販賣購買利用組合

事務所 入間郡三芳野村大字横沼百九拾貳番地ノ壹

- 一、設立許可ノ年月日 明治三十六年十一月十三日
- 二、設立ノ動機 本村ハ地勢東南北ノ三方ハ越邊川、入間川ニ圍マレ中央ニ小畦川ノ貫流スルアリテ年々洪水ノ被害ヲ蒙リ其損失甚大ニシテ生産第一位ナル米作ノ如キモ爲メニ收穫皆無ノ慘狀ヲ呈スルコトアリ故ニ村民ハ自然農業ニ勵ミテ欠キ耕作充分ナラズ從テ益々疲弊スルノミナリ、村内有志大ニ之ヲ憂ヒ之

三、事業ノ兼營並ニ組織變更

レガ對策ヲ講シ、アルトキニ際シ産業組合法ノ實施アリ、其筋ノ獎勵トニヨリ經濟的向上ト道德精神ノ鼓吹ヲナスノ良策ナルヲ覺リ茲ニ信用組合ノ組織ヲナスニ至レリ
 大正七年一月從來ノ信用事業ニ購買販賣事業ヲ兼ヌルコトニ定款變更
 大正十四年十月農業倉庫業ヲ兼營ス
 昭和八年四月組織變更有限責任ヲ保證責任トナシ利用ヲモ兼營ス

四、事務所利用設備倉庫其他ノ設備

- 事務所 一棟 二十三坪
- 農業倉庫 一棟 五十五坪
- 醬油釀造庫 一棟 三十六坪
- 醬油釀造機械器具 一式

五、設立後ノ經過概況

設立當時ハ産業組合法發布以來日尙淺ク組合思想ノ普及ニ容易ナラザル苦心ヲ要シ役職員一同奮勵努力組合趣旨ノ普及ニ努メ漸次成績ノ向上ヲ見、大正二年十月埼玉支會ヨリ表彰ヲ受ケ爾後逐年組合員ハ増加シ貯金ハ増額シ大正八年信用單營ヨリ購買販賣事業ヲ兼營スルニ至リシガ、不幸大正九年全國的經濟界ノ影響ヲ蒙リ損失ヲナシ業績不振ニ陥リシガ大正十一年現組合長大川平三郎氏組合長ニ就任シ役職員ト共ニ銳意回復ニ努力シ諸般ノ整理ト堅實ナル經營ハ効ヲ奏シ漸次進展シテ販賣購買倉庫其他事業年ト共ニ擴大シ昭和五年四月産業組合中央會ヨリ表彰セラレ、ニ至ル目下進歩向上ノ域ニ進ミツ、アリ

六、獎勵事項

藁加工品ハ農閑期ノ副業トシテ最モ有利ナルヲ以テ本組合ハ販賣ヲ製紙會社ト特約シ年々多額ノ產出ヲ

七、共濟事項寄附行爲其他

ナセリ
 村農會技術員設置費ノ内ニ毎年金壹百圓ヅ、寄附學齡兒童入學祝トシテ貯金送呈組合員死亡又ハ天災地變ノ場合ノ見舞

土地		地		建		物	
地目	面積	積金	種目棟數	坪數	金	額	額
畑田	二、九二〇 ^反	九七〇 ^円	事務所一棟	二三 ^坪	一、三〇〇 ^円	一、三〇〇 ^円	一、三〇〇 ^円
畑	五、九二〇	一、九一八	倉庫一棟	五五	一、八九〇	一、八九〇	一、八九〇
山林	一、〇〇〇	三七〇	釀造場一棟	三六	二、三七九	二、三七九	二、三七九
有價證券		種目		枚數		金額	
武州銀行株		六〇〇 ^株		二四、五二九		五〇〇	
組合員普及狀況				貸付借入最高限度			
年別	區域內戶數	組合員數	年別	貸付最高限度	借入最高限度		
明治三十六年	1	二七三	大正七年	一、〇〇〇 ^円	一〇、〇〇〇 ^円		

年次	種別	出資口數	出資總額	出拂込額	準備金	其他積立金	借入金	貯金
大正十一年	昭和二	五〇三	五〇三	三八三	昭和八年		三、〇〇〇	五〇、〇〇〇
同 三	同 三	五〇五	五〇五	四五〇	同 九		三、〇〇〇	五〇、〇〇〇
同 四	同 四	五〇五	五〇五	四四三	同 十		三、〇〇〇	五〇、〇〇〇
同 五	同 五	五〇五	五〇五	四六七	同 十一年		三、〇〇〇	五〇、〇〇〇
同 六	同 六	五〇五	五〇五	四六八				
同 七	同 七	五〇五	五〇五	四七一				
同 八	同 八	五〇五	五〇五	四七一				
同 九	同 九	五〇五	五〇五	四七三				
同 十	同 十	五〇五	五〇五	四六七				
明治三十六年	同 三十七	六、六〇	六、六〇	六、六〇				一、〇〇〇
同 三十七年	同 三十七	六、六〇	六、六〇	二、三六				

同 三十七年	二五四	同 八	一、五〇〇	一五、〇〇〇
同 三十八年	二五一	同 九	一、五〇〇	一五、〇〇〇
同 三十九年	二五一	同 十	一、五〇〇	二〇、〇〇〇
同 四十年	二五一	同 十一年	一、五〇〇	二五、〇〇〇
同 四十一年	二五一	同 十二年	一、〇〇〇	一五、〇〇〇
同 四十二年	二四二	同 十三年	一、〇〇〇	一五、〇〇〇
同 四十三年	二四二	同 十四年	一、五〇〇	一五、〇〇〇
同 四十四年	二四二	昭和元年	一、五〇〇	一五、〇〇〇
大正元年	二七三	同 二	二、〇〇〇	二〇、〇〇〇
同 二	二七三	同 三	三、〇〇〇	五〇、〇〇〇
同 三	二七三	同 四	三、〇〇〇	五〇、〇〇〇
同 四	二七三	同 五	三、〇〇〇	五〇、〇〇〇
同 五	二八〇	同 六	三、〇〇〇	五〇、〇〇〇
同 六	三九〇	同 七	二、〇〇〇	五〇、〇〇〇

同 七 年	同 六 年	同 五 年	同 四 年	同 三 年	同 二 年	昭 和 元 年	同 十 四 年	同 十 三 年	同 十 二 年	同 十 一 年	同 十 年	同 九 年	同 八 年
一、二七	一、二七	一、二七	一、二七	一、〇九七	一、〇九七	一、〇九七	一、四四七	一、四四七	一、〇二二	一、〇二二	一、〇二二	一、〇二二	一、〇二二
一、二七〇	一、二七〇	一、二七〇	一、二七〇	一〇、九七〇	一〇、九七〇	一〇、九七〇	一〇、四四〇	一〇、四四〇	一〇、二二〇	一〇、二二〇	一〇、二二〇	一〇、二二〇	一〇、二二〇
一、二七〇	一、二七〇	一、二七〇	一、二七〇	一〇、九七〇	一〇、九七〇	一〇、九七〇	一〇、四四〇	一〇、四四〇	一〇、二二〇	一〇、二二〇	一〇、二二〇	一〇、二二〇	一〇、二二〇
二、三三三	二、三三三	二、四〇〇	一〇、三三三	八、六八八	六、九三三	五、二七七	三、五七七	二、四四〇	一、九三六	三、二〇八	二、八七二	二、八五〇	二、五二二
一、二五〇	一〇、三三〇	九、三三〇	七、六六〇	五、三三〇	二、八五〇	一、八五〇	八五〇	一五〇					五〇〇
二六、六六六	二二、六六六	四二、六六六	三〇、〇〇〇	三〇、六六六	一九、三三三	四、九二六	五、〇〇〇	五、四四〇	三三三	四六六	三三〇	五、九〇〇	二、〇〇〇
一五、六六六	二九、〇〇〇	一五、二二七	一六、六六六	一五、七九九	一五、三九九	一五、三九九	一四、九七七	一三、三〇〇	七、四四七	四、八四四	四、七四四	三、七、六六六	四〇、五八四

同 七 年	同 六 年	同 五 年	同 四 年	同 三 年	同 二 年	大 正 元 年	同 四 十 四 年	同 四 十 三 年	同 四 十 二 年	同 四 十 一 年	同 四 十 年	同 三 十 九 年	同 三 十 八 年
六、七	六、七	六、七	六、八	六、八	六、八	六、八	六、六	六、六	六、六	六、六	六、六	六、六	六、六
六、七〇	六、七〇	六、七〇	六、六〇	六、六〇	六、六〇	六、六〇	六、六〇	六、六〇	六、六〇	六、六〇	六、六〇	六、六〇	六、六〇
六、七〇	六、七〇	六、七〇	六、六〇	六、六〇	六、六〇	六、六〇	六、六〇	六、六〇	六、六〇	六、六〇	六、六〇	五、三三三	三、五九七
二、五〇〇	二、二五		九〇	九〇	九〇	九〇	九〇	六六	四三	二二	二二	七	一九
五〇	九六		二四	二四	二四	二四	二〇	一四	七〇	六三	四	三	
			二、八七〇	二、八七〇	二、八七〇	二、八七〇	五〇〇	二〇〇	一、七二	七〇四	三〇九	二〇五	
三、四、〇〇〇	三〇、二二二		六、五八二	六、五八二	六、五八二	六、五八二	四、三三	四、一四七	三、二六八	三、二五〇	二、二四二	一、三三二	

年次	種別	預ケ金	貸付金	購買高	販賣高	利用料	剩餘金
大正六年	同	九,三〇〇	一〇,六二七				六八二
同七年	同	五,六八四	一一,四四〇	三,〇八九			八〇三
同八年	同	五,八六七	一五,〇〇四	二,八九三			一,〇九八
同九年	同	五,八三三	二四,〇八七	二,八三三			八三
同十年	同	一三,〇九三	三三,五八一	一,〇〇七			一,〇二四
同十一年	同	一三,七三三	三三,三〇七	五,七三〇			欠
同十二年	同	三六,七二二	三〇,九九六	一〇,七五五			一,九三三
同十三年	同	八,四九九	三九,八四九	三,七五五			四,〇三四
同十四年	同	五,九九一	七五,五三七	四三,四四五			六,九二八
昭和元年	同	六,七五五	八一,六九六	四八,三三六			五,〇四〇
同二年	同	六,八九四	一〇四,四三六	四四,二二一	三〇,八九四		六,七二一
同三年	同	六,八三八	一三三,六四四	五二,六二六	八,五〇七		五,九九七
同四年	同	六,一九六	一四九,八五四	四九,二二六	六九,八七三		四,三〇九
同五年	同	二七,六三七	一五五,六〇八	二六,四三三	一一,三六一		四,三五〇
同六年	同	三〇,〇〇四	一九九,〇三八	一八,四八一	七,二五九		二,三四九
同七年	同	五〇,七〇三	二四,四六四	二,四五〇	七,五四四		三,九二二
同八年	同	六,四七九	一〇五,四三二	二七,七九六	八,五九七		三,七〇三
同九年	同	六,八九九	九八,二六六	四〇,七五五	二四,六八四		三,七六五
同十年	同	九,八七九	九四,四六九	四七,八〇七	一九,二四九		三,八二八

年次	種別	預ケ金	貸付金	購買高	販賣高	利用料	剩餘金
同十年	同	一,二七〇	二,二七〇	二,二七〇	一四,六二六	一四,五〇〇	一,二七〇
同九年	同	一,二七〇	二,二七〇	二,二七〇	一三,四九九	一三,五〇〇	一,二七〇
同八年	同	一,二七〇	二,二七〇	二,二七〇	一三,三六三	一三,八五〇	一,二七〇
明治三十七年	同		三,二八五				七五
同三十八年	同		六,七五二				三四
同三十九年	同		七,五八八				三五
同四十年	同		八,七六二				四三
同四十一年	同		一一,二九六				五九四
同四十二年	同		一〇,九二六				六九七
同四十三年	同		一一,九七四				六九七
同四十四年	同		八,七九九				六九九
大正元年	同		九,八三三				七〇四
同二年	同		一〇,〇三三				
同三年	同		一四,六六七				
同四年	同		一五,一七八				
同五年	同		一四,〇六〇				

九、職員ニ關スル事項

明治三十六年ヨリ大正八年マデ専務理事萩野庄次郎、同九年ヨリ同十年マデ眞仁田千代吉、十一年ヨリ現在原次郎、高橋忠次郎(常務)昭和元年ヨリ専任書記静覺道ヲ雇入レ現在ニ至ル

保證責任南古谷村信用購買販賣利用組合

事務所 入間郡南古谷村大字今泉三百七十二番地

一、設立許可ノ年月日 明治三十六年十一月十三日

二、設立ノ動機

明治初年ノ國策ハ中央集權ト商工立國ノ觀アリテ農村ハ比較的閉却セラレ其指導モ生産第一主義ニテ經濟的指導ナク加之農民ノ平均收入ノ調節タル家庭工業ハ大資本ト文明ノ利器ノ壓迫ニヨリテコレヲ奪ハレ文化ニ應ジテ支出ハ自然増加スルニ反シテ其ノ收入ハ漸次底下シ金融ハ圓滑ヲ缺キ産業ヲ委縮シ人物ハ拂底シテ微弱ナル農村ハコノ儘ニ推移スレバ自然滅亡ノ他ナク、ソノ匡救ハ一日モ等閑ニ附スベカラザル状態トナレリ、政府モコ、ニ觀ル所アリテ庶民ノ金融機關産業經濟ノ發達ヲ圖ルタメ産業組合法ヲ制定シテ其設立ヲ勸誘スル所アリ、村有志モ早天ニ雲霓ヲ認メタル感ヲ以テ期セズシテ一致シ其設立ヲ希望シ明治三十六年十一月十三日其認可ヲ得タリ、而シテ其設立準備中日露戰爭ニ際會シ延引シ引續キ明治四十三年ノ大水害アリ泥水家屋ヲ没シ家財ノ流失、田畑收穫皆無ノ未曾有ノ悲惨事ニ遭遇シテ益々組合ノ必要ヲ感ジ明治四十四年十一月第一回ノ拂込ヲ徴收シテ其成立ヲ見タリ

三、事業ノ兼營並ニ組織ノ變更

有限責任南古谷村信用購買販賣組合

四、事務所、倉庫其他ノ設備

事務所落成 昭和六年八月二日
倉庫落成 昭和八年八月十三日

五、設立後ノ經過概況

昭和八年三月二十二日組織ノ變更申請、同年六月二日認可
保證責任南古谷村信用購買販賣利用組合
農村更生ノタメニ大ナル希望ト期待ヲ以テ成立ヲ見タレドモ未ダ産業組合ニ對スル一般ノ理解モナク役員自體モ其經驗ナキタメ職員モ役場ノ一隅ニ助役兼務ニテ事務ヲトリ居ル有様ニテ其ノ發展ハ遅々トシテ期待ニ副ハザレドモ堅實ナル方針ハヨク大正八九年ノ好景氣ニ際シ其反動ニ對シテ何ノ心勞蹉跌モナク經過シ、次第ニ其ノ信用モ増シテ昭和六年六月役員協議シテ組合ノ發展ヲ企圖シテ専務理事ハ兼務助役ヲ辭シテ只管組合事務ニ專念シ昭和六年事務所ヲ新築シテコレニ移轉シ農會ト連絡協調シテ購買販賣事業ノ進展ヲ圖リ、昭和八年一人ノ異議者モナク組織ヲ變更シテ保證責任ニ改メ倉庫ヲ建設シ昭和九年九月專任ノ書記ヲ入レテ漸ク村民一般ヨリ組合ノ理解ヲ得ルニ至レリ、昭和十年農會ノ後援ヲ得テ全農家組合加入ノ前程トシテ農家組合ヲ農事實行組合トシ組合加入ヲ勸誘シテ現在ハ殆ド其ノ加入ヲ見組合ノ活躍基礎準備ハ漸ク形成スル事ヲ得タリ

六、概況

建 物		地 坪		金 額	
種 目	棟 數	坪 數	種 目	棟 數	種 目
事務所	二棟	一棟	地 坪	一二	金 額
					四〇〇

年次	種別	出資口數	出資總額	出拂 出資總額	準備金	其他積立金	借入金	貯金
大正十四年	昭和元年	六九〇	六九〇	二二三	大正十四年		二、〇〇〇	一〇、〇〇〇
大正十三年	昭和二年	六九一	六九一	二二五	昭和二年		二、〇〇〇	一〇、〇〇〇
大正十二年	昭和三年	六九一	六九一	二二五	昭和三年		二、〇〇〇	一〇、〇〇〇
大正十一年	昭和四年	六九一	六九一	二二五	昭和四年		二、〇〇〇	一〇、〇〇〇
大正十年	昭和五年	六九一	六九一	二二五	昭和五年		二、〇〇〇	一〇、〇〇〇
大正九年	昭和六年	六九一	六九一	二二五	昭和六年		二、〇〇〇	一〇、〇〇〇
大正八年	昭和七年	六九一	六九一	二二五	昭和七年		二、〇〇〇	一〇、〇〇〇
大正七年	昭和八年	六九一	六九一	二二五	昭和八年		二、〇〇〇	一〇、〇〇〇
大正六年	昭和九年	六九一	六九一	二二五	昭和九年		二、〇〇〇	一〇、〇〇〇
大正五年	昭和十年	六九一	六九一	二二五	昭和十年		二、〇〇〇	一〇、〇〇〇
大正四年	昭和十一年	六九一	六九一	二二五	昭和十一年		二、〇〇〇	一〇、〇〇〇
大正三年	昭和十二年	六九一	六九一	二二五	昭和十二年		二、〇〇〇	一〇、〇〇〇
大正二年	昭和十三年	六九一	六九一	二二五	昭和十三年		二、〇〇〇	一〇、〇〇〇
大正元年	昭和十四年	六九一	六九一	二二五	昭和十四年		二、〇〇〇	一〇、〇〇〇

九五

年別	組合員普通狀況	貸付借入最高限度
大正十四年	區域內戶數 六三四 組合員數 一七〇	貸付最高限度 五〇〇 借入最高限度 三、〇〇〇
大正十三年	區域內戶數 六三〇 組合員數 一七〇	貸付最高限度 五〇〇 借入最高限度 三、〇〇〇
大正十二年	區域內戶數 六三五 組合員數 一六八	貸付最高限度 五〇〇 借入最高限度 三、〇〇〇
大正十一年	區域內戶數 六三五 組合員數 一六八	貸付最高限度 五〇〇 借入最高限度 三、〇〇〇
大正十年	區域內戶數 六三五 組合員數 一六八	貸付最高限度 五〇〇 借入最高限度 三、〇〇〇
大正九年	區域內戶數 六三五 組合員數 一六八	貸付最高限度 五〇〇 借入最高限度 三、〇〇〇
大正八年	區域內戶數 六三五 組合員數 一六八	貸付最高限度 五〇〇 借入最高限度 三、〇〇〇
大正七年	區域內戶數 六三五 組合員數 一六八	貸付最高限度 五〇〇 借入最高限度 三、〇〇〇
大正六年	區域內戶數 六三五 組合員數 一六八	貸付最高限度 五〇〇 借入最高限度 三、〇〇〇
大正五年	區域內戶數 六三五 組合員數 一六八	貸付最高限度 五〇〇 借入最高限度 三、〇〇〇
大正四年	區域內戶數 六三五 組合員數 一六八	貸付最高限度 五〇〇 借入最高限度 三、〇〇〇
大正三年	區域內戶數 六三五 組合員數 一六八	貸付最高限度 五〇〇 借入最高限度 三、〇〇〇
大正二年	區域內戶數 六三五 組合員數 一六八	貸付最高限度 五〇〇 借入最高限度 三、〇〇〇
大正元年	區域內戶數 六三五 組合員數 一六八	貸付最高限度 五〇〇 借入最高限度 三、〇〇〇

九四

事業用倉庫 二階建 一棟
非事業用倉庫 二階建 一棟

地坪 地坪

二一六

八〇〇
二〇〇

年次	種別	預ケ金	貸付金	購買高	販賣高	利用高	高	剩餘金
大正	元年	四九	一、四八〇	八				四〇
同	二年	四二	二、五〇〇					二九
同	三年	三三	三、三九七					二九
同	四年	六三	三、五〇〇					二九
同	五年	七二	四、九〇〇					二九
同	六年	一一九	五、五五五	六九七				三〇
同	七年	一七四	四、五五五					三〇
同	八年	四三	八、一七五	三、四七				三六
同	九年	八三	八、〇三三	三、七九				三六
同	十年	一、一〇	八、五二一	一五				四六
同	十一年	二、四二	一〇、三三三	一、四三				四六
同	十二年	三、四二	一二、三六一	四、三六	一、六五			四六
同	十三年	一、七二	一六、三三三	六、〇〇				四六
同	十四年	三、一五	一六、八七六	七、九七				四六
昭和	元年	一、〇五	一九、三三四	四、〇七	一、九四			一、〇六
同	二年	七三	一八、三三四	四、〇二	九、二五			一、〇六
同	三年	七三	二二、〇三三	四、七四	二六、二五			一、〇六
同	四年	三六	二〇、四四〇	四、四三	九、九四			一、〇六
同	五年	三六	二〇、四四〇	四、四三	九、九四			一、〇六

年次	種別	預ケ金	貸付金	購買高	販賣高	利用高	高	剩餘金
同	六年	三七	三、一七〇	三、一七	四、四七	一、一		三、〇二
同	七年	三七	三、一七〇	三、一七	四、四七	一、一		三、〇二
同	八年	三三	三、四四〇	三、四四	七、〇七	一、一		三、〇二
同	九年	三三	三、四四〇	三、四四	七、〇七	一、一		三、〇二
同	十年	三三	三、四四〇	三、四四	七、〇七	一、一		三、〇二
同	十一年	三三	三、四四〇	三、四四	七、〇七	一、一		三、〇二
同	十二年	三三	三、四四〇	三、四四	七、〇七	一、一		三、〇二
同	十三年	三三	三、四四〇	三、四四	七、〇七	一、一		三、〇二
同	十四年	三三	三、四四〇	三、四四	七、〇七	一、一		三、〇二
昭和	元年	四六	四、六六〇	四、六六	一、六六	四、九		二、七六
同	二年	四六	四、六六〇	四、六六	一、六六	四、九		二、七六
同	三年	四六	四、六六〇	四、六六	一、六六	四、九		二、七六
同	四年	四六	四、六六〇	四、六六	一、六六	四、九		二、七六
同	五年	四六	四、六六〇	四、六六	一、六六	四、九		二、七六
同	六年	四六	四、六六〇	四、六六	一、六六	四、九		二、七六
同	七年	四六	四、六六〇	四、六六	一、六六	四、九		二、七六
同	八年	四六	四、六六〇	四、六六	一、六六	四、九		二、七六
同	九年	四六	四、六六〇	四、六六	一、六六	四、九		二、七六
同	十年	四六	四、六六〇	四、六六	一、六六	四、九		二、七六
同	十一年	四六	四、六六〇	四、六六	一、六六	四、九		二、七六
同	十二年	四六	四、六六〇	四、六六	一、六六	四、九		二、七六
同	十三年	四六	四、六六〇	四、六六	一、六六	四、九		二、七六
同	十四年	四六	四、六六〇	四、六六	一、六六	四、九		二、七六

同五年	三、六九九	二四、五〇〇	二、三三〇	一〇、三三三	七五
同六年	三、二七六	二六、五〇〇	一、八八六	一〇、三三三	七五
同七年	三、六六三	二九、〇八五	二、二二四	一〇、四〇〇	一、一〇〇
同八年	一三、七三三	二七、五八	二、三六二	一五、〇〇〇	七四八
同九年	二七、五九〇	三二、四二六	四、〇四五	一七、六七一	六三三
同十年	三三、二三五	三〇、六八九	六、九五	二〇、七七一	六二五

九、職員ニ關スル事項

組合長

奥貫友助 創立ヨリ大正八年三月三十一日迄
 高橋金五郎 大正八年四月一日ヨリ大正十年二月二十日迄
 奥貫友助 大正十年二月二十一日ヨリ昭和十一年三月五日迄
 石井藤藏 昭和十一年三月六日ヨリ
 専務理事
 石井藤藏 大正八年四月一日ヨリ昭和十一年三月五日迄
 櫻井武兵衛 昭和十一年三月六日ヨリ
 書記
 栗原兵右衛門 役場兼任 大正三年二月ヨリ大正六年七月迄
 程島万吉 同 大正六年八月ヨリ昭和四年四月迄
 田中泰三 同 昭和四年五月ヨリ昭和九年八月迄

島村達雄 専任 昭和九年九月ヨリ

保證責任福原信用販賣購買利用組合

事務所 入間郡福原村大字 中福三百八十三番地ノ二 今福百四十六番地ノ二

一、設立許可ノ年月日 明治三十六年十一月三十日

二、設立ノ動機

村内ニ金融機關ヲ設ケ組合員ヲシテ貯金ノ便宜ヲ得セシムルコト、産業及經濟ニ必要ナル資金ヲ簡易ニ貸與シ相互ノ利便ヲ計リ村民ノ福利ヲ増進セン爲村内有志相寄り設立シタルモノナリ

三、事業ノ兼營並組織變更

日進月歩ニ伴ヒ從來ノ信用組合ヲ明治四十一年四月十九日ノ總會ニ於テ購買、販賣ヲ兼營スルコトニ決定セリ

尙産業組合法ノ改正ニ依リ昭和九年三月三十日ノ總會ニ於テ有限責任ヲ保證責任ニ組織ノ變更ヲナシ併

シテ時代ノ要求ニ依リ共同作業場ヲ建設シ利用事業ヲ兼營スルコトニ決定セリ

四、事務所、利用設備、其ノ他ノ設備

(イ) 事務所ハ村役場内ニ置ク

(ロ) 利用設備

- 製米麥機 四臺
- 押麥機 壹臺
- 製劑機 壹臺

(ハ) 製粉機 壹臺
 建物 壹棟 (二十五坪)
 作業場 壹棟 (六坪)
 納屋 壹棟 (六坪)

五、設立後ノ經過概況

明治三十六年十一月三十日設立スルヤ少額ノ資金ニテ各組合員ノ希望ニ副ハザルモ其ノ実績ニ就テハ見ルヘキモノナキモ健實ノ歩ヲ進メ併シテ大正八年出資ノ増口ヲナシ資金ノ充實ヲ計リ購買、販賣ヲ兼營シタルモ時恰モ財界急變ノ波ヲ浴ビ傷手ヲ受ケシハ甚ダ遺憾ナリ、併シ其ノ後着々穩健ニ發達シ昭和八年度ニハ更ニ出資ノ増口ヲナシ尙貯金ノ獎勵利用事業ノ開始等ニ依リ組合員亦理解シ經濟上貢獻スル所勲カラザル狀況ナリ

六、獎勵事項

(イ) 貯金ノ獎勵
 (ロ) 共同販賣ノ獎勵
 (ハ) 總會ノ出席獎勵

七、概況

種目	棟數	坪數	金額	摘要
建築物	二	二五	五〇〇	一棟

納計	屋	組合員普及狀況			貸付借入最高限度		
		年別	區域内戸數	組合員數	年別	貸付最高限度	借入最高限度
三六	三	明治三十六年	四九七	一九九	明治三十六年	三〇〇	一〇〇〇
		同三十七年	四九八	一九九	同三十七年	三〇〇	一〇〇〇
		同三十八年	四九八	一八六	同三十八年	三〇〇	一〇〇〇
		同三十九年	四九八	一八六	同三十九年	三〇〇	一〇〇〇
		同四十年	五〇七	一八六	同四十年	三〇〇	一〇〇〇
		同四十一年	五〇七	一八九	同四十一年	三〇〇	一〇〇〇
		同四十二年	五〇七	一七八	同四十二年	三〇〇	一〇〇〇
		同四十三年	五〇七	一七七	同四十三年	三〇〇	一〇〇〇
		同四十四年	五〇七	一七七	同四十四年	三〇〇	一〇〇〇
		大正元年	五〇七	一七七	大正元年	三〇〇	一〇〇〇
		同二年	五〇七	一七七	同二年	三〇〇	一〇〇〇
		同三年	五〇七	一七七	同三年	三〇〇	一〇〇〇
		同四年	五〇七	一七七	同四年	三〇〇	一〇〇〇

年次	種別	出資口數	出資總額	出拂込額	準備金	其他積立金	借入金	預金
明治三十六年	同	三三三	三,一〇〇	四七	一			三
同 三十七年	同	三三三	三,一〇〇	四八	一			三
同 三十八年	同	三〇〇	三,〇〇〇	〇〇	二〇〇			元
同 三十九年	同	三〇〇	三,〇〇〇	〇〇	二〇〇			元
同 四十年	同	三〇〇	三,〇〇〇	〇〇	二〇〇			元
同 四十一年	同	二九四	二,九四〇	二,九四〇	三〇五			四元
同 四十二年	同	二九三	二,九三〇	二,九三〇	四〇一			三元
同 四十三年	同	二九三	二,九三〇	二,九三〇	四七四			
同 四十四年	同	二九三	二,九三〇	二,九三〇	四八			
大正 元年	同	二九三	二,九三〇	二,九三〇	七〇〇			
同 二年	同	二九三	二,九三〇	二,九三〇	八五			
同 三年	同	二九三	二,九三〇	二,九三〇	一〇七			
同 四年	同	二九三	二,九三〇	二,九三〇	一九三			
同 五年	同	二九三	二,九三〇	二,九三〇	一八三			
同 六年	同	二九三	二,九三〇	二,九三〇	一九三			

1011

同 五年	同	五四七	五,四七〇	一七七	同		五〇〇	一〇〇〇
同 六年	同	五八二	五,八二〇	一七七	同		五〇〇	一〇〇〇
同 七年	同	五八二	五,八二〇	一七八	同		五〇〇	一〇〇〇
同 八年	同	五九七	五,九七〇	三四〇	同		五〇〇	一〇〇〇
同 九年	同	六〇〇	六,〇〇〇	三四〇	同		五〇〇	一〇〇〇
同 十年	同	六〇〇	六,〇〇〇	三四〇	同		五〇〇	一〇〇〇
同 十一年	同	六〇八	六,〇八〇	三九九	同		五〇〇	一〇〇〇
同 十二年	同	六〇八	六,〇八〇	三九九	同		五〇〇	一〇〇〇
同 十三年	同	六二五	六,二五〇	三二九	同		五〇〇	一〇〇〇
同 十四年	昭和	六二五	六,二五〇	三二八	元		五〇〇	一〇〇〇
同 十五年	同	六二五	六,二五〇	三二四	同		五〇〇	一〇〇〇
同 十六年	同	六二六	六,二六〇	三二四	同		五〇〇	一〇〇〇
同 十七年	同	六三五	六,三五〇	三二四	同		五〇〇	一〇〇〇
同 十八年	同	六三五	六,三五〇	三二四	同		五〇〇	一〇〇〇
同 十九年	同	六四〇	六,四〇〇	三二四	同		五〇〇	一〇〇〇
同 二十年	同	六四四	六,四四〇	三二四	同		五〇〇	一〇〇〇
同 二十一年	同	六五〇	六,五〇〇	三九七	同		五〇〇	一〇〇〇
同 二十二年	同	六五〇	六,五〇〇	三九七	同		五〇〇	一〇〇〇

1011

年次	種別	預ケ金	貸付金	購買高	販賣高	利用料	剩餘金
明治三十六年	同		一、八〇〇				一、八〇〇
同三十七年	同		一、一六〇				一、一六〇
同三十八年	同		一、九一〇				一、九一〇
同三十九年	同		一、九一〇				一、九一〇
同四十年	同		一、九一〇				一、九一〇
同四十一年	同		一、九一〇				一、九一〇
同四十二年	同		一、九一〇				一、九一〇
同四十三年	同		一、九一〇				一、九一〇
同四十四年	同		一、九一〇				一、九一〇
大正元年	同		一、九一〇				一、九一〇
同二年	同		一、九一〇				一、九一〇
同三年	同		一、九一〇				一、九一〇
同四年	同		一、九一〇				一、九一〇
同五年	同		一、九一〇				一、九一〇
同六年	同		一、九一〇				一、九一〇
同七年	同		一、九一〇				一、九一〇
同八年	同		一、九一〇				一、九一〇
同九年	同		一、九一〇				一、九一〇

昭和元年	同		七、七六〇	七、四九〇	一、六八六		九、四〇六
同十四年	同		七、七六〇	七、七六〇	一、四九一		九、四〇六
同十三年	同		七、七六〇	七、七六〇	一、二九七		二、二一〇
同十二年	同		七、七六〇	七、七六〇			二、二一〇
同十一年	同		七、七六〇	七、七六〇			二、二一〇
同十年	同		七、七六〇	七、七六〇			二、二一〇
同九年	同		七、七六〇	七、七六〇			二、二一〇
同八年	同		七、七六〇	七、七六〇			二、二一〇
同七年	同		七、七六〇	七、七六〇			二、二一〇
同六年	同		七、七六〇	七、七六〇			二、二一〇
同五年	同		七、七六〇	七、七六〇			二、二一〇
同四年	同		七、七六〇	七、七六〇			二、二一〇
同三年	同		七、七六〇	七、七六〇			二、二一〇
同二年	同		七、七六〇	七、七六〇			二、二一〇
同元年	同		七、七六〇	七、七六〇			二、二一〇
同十九年	同		八、三三〇	八、三三〇			二、二一〇
同十八年	同		八、三三〇	八、三三〇			二、二一〇
同十七年	同		八、三三〇	八、三三〇			二、二一〇
同十六年	同		八、三三〇	八、三三〇			二、二一〇
同十五年	同		八、三三〇	八、三三〇			二、二一〇
同十四年	同		八、三三〇	八、三三〇			二、二一〇
同十三年	同		八、三三〇	八、三三〇			二、二一〇
同十二年	同		八、三三〇	八、三三〇			二、二一〇
同十一年	同		八、三三〇	八、三三〇			二、二一〇
同十年	同		八、三三〇	八、三三〇			二、二一〇
同九年	同		八、三三〇	八、三三〇			二、二一〇
同八年	同		八、三三〇	八、三三〇			二、二一〇
同七年	同		八、三三〇	八、三三〇			二、二一〇
同六年	同		八、三三〇	八、三三〇			二、二一〇
同五年	同		八、三三〇	八、三三〇			二、二一〇
同四年	同		八、三三〇	八、三三〇			二、二一〇
同三年	同		八、三三〇	八、三三〇			二、二一〇
同二年	同		八、三三〇	八、三三〇			二、二一〇
同元年	同		八、三三〇	八、三三〇			二、二一〇

同十年	同十一年	同十二年	同十三年	同十四年	昭元	同二年	同三年	同四年	同五年	同六年	同七年	同八年	同九年	同十年
8,550	8,677	9,829	8,629	8,558	8,430	1,550	1,677	3,740	5,346	2,485	1,977	7,022	4,566	5,094
5,366	2,855	6,135	3,177	2,844	3,407	2,910	2,910	2,929	722	2,796	1,776	3,589	3,589	2,528
2,333														10,067
														1,150
														405

九、職員ニ關スル事項

職員ハ種々ノ關係上設立以來專任職員居ラス役場吏員兼任執務ス

有限責任入間村信用購買販賣組合

事務所 入間郡入間村大字南入會五百八拾五番地

一、設立許可年月日 明治三十六年十二月二十六日

二、設立ノ動機

本村ニハ報德社及貯金組合ノ組織アリタルガ産業組合法ノ發布セララル、ヤ大字南入會貯金組合ヲ改メ村一圓ノ産業組合ヲ組織スルニ至レリ

三、事務所及倉庫

事務所 一棟 十坪二合
倉庫 一棟 十六坪

四、設立後ノ經過概況

本組合ハ設立以來事務所ヲ組合長宅ニ置キ事業ヲ繼續シ信用事業ニ於テ相當ノ成績ヲ修メ大正七年購買事業ノ開始ニ伴ヒ購買品置場ノ必要生シタルヲ以テ倉庫ヲ建設シ肥料ノ如キモ相當數量ノ取扱ヲナシ順調ニ發達セシモ歐州大戰當時ノ好景氣時代ニ於ケル放漫ナル貸付金中回収困難ナルモノアルト引續ク農村不況ノ爲メ購買品代掛賣金ノ固定等ニ依リ餘裕金不如意ノ處加ヘ据置貯金ノ滿期拂戻等ニ依リ借入金相當額ニ上リ購買品代モ掛買ヲ生ズル等ノ結果ヲ招來スルニ至レルモ昭和九年專任職員ノ設置事務所ノ獨立ニ依リ內容ノ刷新整備ニ努メタルノ結果漸次更生ノ途上ニアリ役員ノ協力ト青年諸氏ノ後援トニ依リ復興ノ近キヲ喜ブ次第ナリ

五、概況

年別	出資口數	出費總額	出資額	準備金	其他積立金	借入金	貯金
大正十二年	二,〇三三	二〇,〇〇〇	二〇,〇〇〇	四,九四六	一,八七		二九,九九八
同十三年	二,〇三三	二〇,〇〇〇	二〇,〇〇〇	四,九四六			三三,四三三
同十四年	二,〇三三	二〇,〇〇〇	二〇,〇〇〇	四,九四六			三三,四三三
昭和二	二,〇三三	二〇,〇〇〇	二〇,〇〇〇	四,九四六	一,八六九		四九,五七五
同三年	二,〇三三	二〇,〇〇〇	二〇,〇〇〇	四,九四六	一,八六九	五,〇〇〇	四九,六二八
同四年	二,〇三三	二〇,〇〇〇	二〇,〇〇〇	四,九四六	一,八六九	二,一五〇	四九,六二八
同五年	二,〇三三	二〇,〇〇〇	二〇,〇〇〇	四,九四六	一,八六九	二,一五〇	四九,六二八
同六年	二,〇三三	二〇,〇〇〇	二〇,〇〇〇	四,九四六	一,八六九	二,一五〇	四九,六二八
同七年	二,〇三三	二〇,〇〇〇	二〇,〇〇〇	四,九四六	一,八六九	二,一五〇	四九,六二八
同八年	二,〇三三	二〇,〇〇〇	二〇,〇〇〇	四,九四六	一,八六九	二,一五〇	四九,六二八
同九年	二,〇三三	二〇,〇〇〇	二〇,〇〇〇	四,九四六	一,八六九	二,一五〇	四九,六二八
同十年	二,〇三三	二〇,〇〇〇	二〇,〇〇〇	四,九四六	一,八六九	二,一五〇	四九,六二八

一〇九

年別	區域內戶數	組合員數	年別	貸付借入最高限度		種目	面積	積金	種目棟數	坪數	金額
				貸付最高限度	借入最高限度						
大正十二年	五二〇	三六七	大正十二年	二,〇〇〇	五,〇〇〇	地					
同十三年	五二〇	三六六	同十三年	二,〇〇〇	五,〇〇〇	地					
同十四年	五二〇	三六六	同十四年	二,〇〇〇	五,〇〇〇	地					
昭和二	五二〇	三六六	昭和二	二,〇〇〇	五,〇〇〇	地					
同三年	五二〇	三六六	同三年	二,〇〇〇	五,〇〇〇	地					
同四年	五二〇	三六六	同四年	二,〇〇〇	五,〇〇〇	地					
同五年	五二〇	三六六	同五年	二,〇〇〇	五,〇〇〇	地					
同六年	五二〇	三六六	同六年	二,〇〇〇	五,〇〇〇	地					
同七年	五二〇	三六六	同七年	二,〇〇〇	五,〇〇〇	地					
同八年	五二〇	三六六	同八年	二,〇〇〇	五,〇〇〇	地					
同九年	五二〇	三六六	同九年	二,〇〇〇	五,〇〇〇	地					
同十年	五二〇	三六六	同十年	二,〇〇〇	五,〇〇〇	地					

一〇八

年別	預ケ金	貸付金	購買高	販賣高	利用料	剩餘金
昭和七年	二〇、三三	二〇、三〇	二〇、三〇	六、五九	一、六九	二七、八七
同八年	二〇、三三	二〇、三〇	二〇、三〇	六、五九	一、八六	二七、八七
同九年	二〇、三三	二〇、三〇	二〇、三〇	六、七四	一、八六	二七、八七
同十年	二〇、三三	二〇、三〇	二〇、三〇	三、八〇	一、八六	二七、八七
大正十二年	三三、一六	四一、六九	五、四三			二、二九
同十三年		四一、六九				二、二九
同十四年		四一、六九				二、二九
昭和元年	七、五三	四、六九				一、九二
同二年	四、六九	四、六九	一、七〇			二、三六
同三年	四、六九	四、六九	三、七六			二、一〇
同四年	一、四八	五九、〇三	三、八七			三、〇四
同五年	一、五〇	六二、五三	四、九三			一、七七
同六年	五、四	六二、五七	二、二〇			一、七三
同七年	六、六	六二、二九	六、〇〇			三、〇三
同八年	三、三	六四、四五	一、七〇			三、〇三
同九年	三、三	六四、四五	一、七〇			三、〇三
同十年	三、三	六四、四五	一、七〇			三、〇三
同十一年	六、二	六二、〇八				△四、八〇

一一〇

同十年	六、二	五、二四	三、五〇	三、八四		△三、六一
-----	-----	------	------	------	--	-------

有限責任堀兼村信用購買販賣組合

事務所 入間郡堀兼村大字堀兼一、二二番地

一、設立許可年月日 明治三十六年十二月廿八日

二、設立ノ動機

本村内住民ヲシテ産業ニ必要ナル資金ヲ貸付シ及貯金ノ便宜ヲ得セシムル目的ヲ以テ設立ス

三、事業ノ兼營並ニ組織變更

信用購買販賣

四、事務所、利用設備、倉庫其ノ他ノ設備

(1) 事務所 役場内

(2) 倉庫 一棟 二階建木造 一七坪五合

五、概況

地目	面積	積金	土地		建物		金額
			種目	棟數	坪數	坪數	
宅地	二、二〇五	六七三	倉庫	一棟	一七・五	一、二六〇	
畑地	二、二〇五	八八六					

一一一

同	同	同	同	同	同	昭	同	同	同	同	同	同	同	同	同	同	同	同	同
七	六	五	四	三	二	元	十	十	十	十	十	九	八	七	六	五	四	三	三
年	年	年	年	年	年	年	年	年	年	年	年	年	年	年	年	年	年	年	年

六	六	六	六	六	六	六	六	六	六	六	六	六	六	六	六	六	六	六	六
〇	〇	〇	〇	〇	〇	〇	〇	〇	〇	〇	〇	〇	〇	〇	〇	〇	〇	〇	〇
一	一	一	一	一	一	一	一	一	一	一	一	一	一	一	一	一	一	一	一

五	五	五	五	五	五	五	五	五	四	四	四	四	四	三	三	三	三	三	二
七	七	七	七	七	七	七	七	七	六	六	六	六	六	五	五	五	五	五	九
七	七	五	五	四	四	四	三	三	〇	〇	〇	〇	九	七	一	〇	〇	〇	七

同	同	同	同	同	昭	同	同	同	同	同	同	同	同	同	同	同	同	同	同
七	六	五	四	三	元	十	十	十	十	十	九	八	七	六	五	四	三	三	三
年	年	年	年	年	年	年	年	年	年	年	年	年	年	年	年	年	年	年	年

四	四	四	四	三	三	三	三	三	一	一	一	一	一	五	五	三	三	三	三
〇	〇	〇	〇	〇	〇	〇	〇	〇	〇	〇	〇	〇	〇	〇	〇	〇	〇	〇	〇
〇	〇	〇	〇	〇	〇	〇	〇	〇	〇	〇	〇	〇	〇	〇	〇	〇	〇	〇	〇

八	八	八	八	六	六	六	六	六	六	六	六	六	六	一	一	一	一	二	二
〇	〇	〇	〇	〇	〇	〇	〇	〇	〇	〇	〇	〇	〇	〇	〇	〇	〇	〇	〇
〇	〇	〇	〇	〇	〇	〇	〇	〇	〇	〇	〇	〇	〇	〇	〇	〇	〇	〇	〇

一一三

年 別	組合員普及状況	種 目	有 價 證 券		利 率
			枚 數	金 額	
明治三十九年	五九八	日本勸業債券	一六	一六〇	四分四厘
同 四十年	五九八				
同 四十一年	五九八				
同 四十一年	五九八				
同 四十二年	五九八				
同 四十三年	五九八				
同 四十四年	五九八				
大正 元 年	六〇〇				
同 二年	六〇〇				
合計	二九六		一六	一六〇	
貸付借入最高限度					
借入最高限度					

山	計	林	計
			一、七五四
			一九五
			計
			一、二六〇

一一三

年別	預ケ金	貸付金	購買高	販賣高	剩餘金
明治三十九年	五三	三六五			七
同四十年	二、五九	一、六〇五			三〇四
同四十一年	一、六二六	二、七六六			二四八
同四十二年	一、八五一	三、四二一			三八三
同四十三年	一、六七六	三、六〇四			二四五
同四十四年	二、三六八	五、五五四			三三九
大正元年	三六六	七、一六〇			四九二
同二年	一、五八〇	七、六八五			四九四
同三年	一、六四三	一〇、〇〇〇			七五三
同四年	四、五七七	一〇、〇〇〇			四三六
同五年	三、二九〇	一〇、〇〇〇			二四六
同六年	二、七九五	一〇、〇〇〇			八四七
同七年	五三、八四七	八、七五八	一三、四二一	一、六九二	八四七
同八年	六六、七三六	一六、一一一	九、三〇〇		八六三
同九年	四、三〇六	三七、一六九	一七、八二六		三、四三三
同十年	三、〇六一	五五、四二二	二二、四八		三、六三七
同十一年	四九、七五二	七、三三九	一一、〇二五		一、四八二
同十二年	四、九四四	九、六五三	一四、六一		二、七九九

年別	預ケ金	貸付金	購買高	販賣高	剩餘金
同十三年	六、八四二	一〇、九二八	三、四〇九		二、六四
同十四年	五、〇一九	一三、四一〇	三、四九九		三、〇〇八
昭和元年	五、〇三〇	一四、〇七三	三、三五四		三、六三六
同二年	五、〇三八	一四、〇七三	二七、二九七		四、一七四
同三年	四、八八九	一四、三三七	二七、五七六		二、一九五
同四年	三七、一三五	一五、〇七三	二五、〇四四		三、七〇二
同五年	七、三九四	一七、〇〇五	一三、四〇八		二、八三九
同六年	四、八八〇	一六、四三六	六、八六七		一、三九八
同七年	五二	一五、四一六	六、一六四		八七
同八年	六六三	一四、一三一	四、七九八		一三〇
同九年	一九三	一四、八五三	二、一五		△三、三九〇
同十年	四四	二五、七九	一、三五		△二、三三〇

保證責任毛呂信用販賣購買利用組合

事務所 入間郡毛呂村大字前久保九百五拾番地

一、設立許可ノ年月日 明治三十七年一月十五日信用單營
 二、設立ノ動機 明治三十六年十月時ノ郡長島崎廣太郎氏勸誘ニ依リ村農會役員協議ノ上設立許可ノ申請ヲナシタリ

三、事業ノ兼營並組織變更

大正六年二月六日購買販賣兼營
大正十四年七月十五日農業倉庫事業ヲ營ム

四、事務所 入間郡毛呂村大字前久保九百五十五番地

昭和拾年六月十日保證責任ト組織變更四種事業兼營
昭和二年五月一日 九百五十三番地ニ移轉

1 事務所 木造瓦葺二階建 一棟

間口四間半 奥行三間 建坪拾參坪五合 二階坪 十坪
庇 五坪二合五勺

2 農業倉庫土造瓦葺二階建 間口十間 奥行三間 一棟

建坪 三十坪 二階坪 三十坪

庇 木造亞鉛葺 長十間 巾九尺 建坪 十五坪

庇 木造亞鉛葺 長二間 巾九尺 建坪 三坪

大正十四年七月十五日竣功

五、設立後ノ經過概況

明治三十九年十月二十七日設立登記信用事業ヲ開始

大正六年二月購買販賣ヲ兼營

大正十四年七月農業倉庫ヲ建築倉庫業ヲ營ム

昭和十年六月十日保證責任ニ組織變更四種事業ヲ兼營

六、共濟事項

大正十三年一月組合員慰安規定ヲ設定シ救濟ノ實ヲ舉ゲツ、アリ

年 別	組合員普及狀況	組合員數	年 別	貸付借入最高限度	借入最高限度	有價證券							
						種 目	枚 數	金 額	利 率	種 目	枚 數	金 額	利 率
明治三十九年	四〇五 _戶	一二〇 _人	明治三十九年			田 地	五・六二九 _畝	一、八八四 _円		農業倉庫一棟	四八・〇〇 _坪	五、五〇〇 _円	
						畑 地	四六・二二二 _畝	一四、九五九 _円		事務所一棟	二三・五〇 _坪	一、八〇〇 _円	
						宅 地	二・三三四 _畝	四、五八二 _円		貸家一棟	二二・七八 _坪	二〇〇 _円	
						山 林	三三・五二二 _畝	四、〇三二 _円		計		七、五〇〇 _円	
						公 債	二 _枚	一八〇 _円	五 _分	計	六 _枚	一九八 _円	五 _分
						同 債	二 _枚	一八五 _円	五 _分			五六三 _円	

年別	出資口數	出資總額	出拂 資込	準備金	其他積立金	借入金	貯金
昭和元年	五二〇	五二〇	四七八	昭 和		八〇〇	二〇〇
二年	五二〇	五二〇	四九八	同		八〇〇	二〇〇
三年	五三四	五三四	五〇六	同		八〇〇	二〇〇
四年	五三四	五三四	五〇九	同		八〇〇	二〇〇
五年	五三八	五三八	五〇六	同		六〇〇	〇〇〇
六年	五四五	五四五	五〇五	同		六〇〇	〇〇〇
七年	五四五	五四五	四九〇	同		五〇〇	〇〇〇
八年	五四五	五四五	四八九	同		五〇〇	〇〇〇
九年	六〇四	六〇四	四七〇	同		四〇〇	八〇〇
明治三十九年	二〇〇	二〇〇	一八五				三〇〇
四十年	二二〇	二二〇	一四八				五三四
四十一年	二二〇	二二〇	九五				三八
四十二年	二二〇	二二〇	四六				三四
四十三年	二二〇	二二〇	二〇				四二
四十四年	二二〇	二二〇	二〇				八〇
大正元年	二二〇	二二〇	二〇				一六元

一一一

明治四十年	四〇五	一二二	明治四十年				
四十一年	四一〇	一二一	同				
四十二年	四二八	一一〇	同				
四十三年	四三一	一一一	同				
四十四年	四三五	一一七	同				
大正元年	四三五	一一六	大正元年				
二年	四四〇	一一二	同				
三年	四六七	一八八	同				
四年	四七五	一九二	同				
五年	四九二	二〇二	同				
六年	五〇一	二〇一	同				
七年	五〇三	三一七	同				
八年	五〇三	四一七	同				
九年	五〇四	四二六	同				
十年	五〇六	四三二	同				
十一年	五〇六	四三九	同				
十二年	五〇九	四四五	同				
十三年	五〇九	四六二	同				
十四年	五一〇	四六二	同				

一一〇

年 別	預 け 金	貸 付 金	購 買 高	販 賣 高	利 用 料	剩 餘 金
明治三十九年	一七〇〇	一五〇	一五〇			一五〇
同 四十年	九五〇	三三				三
同 四十一年	六五〇	八〇〇				九九
同 四十二年	六五〇	一、四〇四				一五五
同 四十三年	六五〇	二、〇五九				二七二
同 四十四年	七〇〇	三、三三九				二六四
大正 元 年	八〇〇	四、三二六				二八七
同 二 年	九〇〇	四、九三三				三〇四
同 三 年	一、〇〇〇	五、九七〇				三三九
同 四 年	一、四〇〇	一〇、一五七				四九四
同 五 年	二、六五〇	一一、九七〇				六六三
同 六 年	九、一〇〇	一六、四三三	一、五八			七四
同 七 年	一〇、五〇〇	二四、八五六	七、二七			一、三三

1111

年 別	預 け 金	貸 付 金	購 買 高	販 賣 高	利 用 料	剩 餘 金
大正 二 年	二二	二、一〇〇	二、一〇〇	二九	三〇八	二、三三
同 三 年	五〇〇	五、〇〇〇	二、四八	三六	四三	三、〇三
同 四 年	五〇七	五、〇〇〇	二、七二	四七	五〇	三、三三
同 五 年	五〇七	五、〇〇〇	三、六八	四四	一、二〇〇	八、三四
同 六 年	五〇七	五、〇〇〇	五、六〇	七〇	三、九三	一六、四二
同 七 年	五〇七	九、六〇〇	三、〇九	七〇	三、三三	二五、〇四
同 八 年	一一二	一一、〇〇〇	九、五五	二、〇〇	二、一七	四、七三
同 九 年	一、二七	一一、七〇〇	三、四九	二、四九	二、〇九	四、七三
同 十 年	一、二四	一二、四〇〇	二、四〇	三、五八	一、三三	六、三〇
同 十 一 年	一、二七〇	一二、七〇〇	二、五九	五、五二	六五七	八二、九三
同 十 二 年	一、二八	一二、八〇〇	二、七三	七、四三	二八〇	一一七、四九
同 十 三 年	一、二九	一二、九〇〇	二、八九	九、三九	二四〇	一五、三〇
同 十 四 年	一、二七	一二、七〇〇	二、一〇	一、四八	二〇〇	一八、七三
同 十 五 年	一、三三	一二、四〇〇	二、三三	三、〇〇	一六	二〇、三九
昭 和 二 年	一、五九	一五、九〇〇	一五、九〇	一五、九〇	八、一〇	三〇、八七
同 三 年	一、五七	一五、七〇〇	一八、四七	一八、四七	一五、三六	三〇、〇二
同 四 年	一、五八	一五、六〇〇	一九、〇九	一九、〇九	九、三四	三三、八五
同 五 年	一、四七	一四、八〇〇	一九、〇五	一九、〇五	三、三五	一八九、六六
同 六 年	一、四七	一四、七〇〇	一九、四四	一九、四四	三、〇〇	一八〇、四六

1111

大正八年	10,530	4,433	10,631		2,437
同九年	8,063	5,144	8,269		1,086
同十年	7,057	4,760	4,277		2,876
同十一年	4,739	4,797	7,599		3,321
同十二年	6,563	5,225	6,977		3,521
同十三年	4,696	7,041	8,373		3,744
同十四年	8,012	9,157	13,105		3,447
昭和元年	7,334	15,599	14,376		3,477
同二年	7,000	17,955	13,101		5,051
同三年	7,900	15,852	14,482		4,608
同四年	8,209	15,200	15,109		2,746
同五年	7,997	13,852	6,957		3,103
同六年	7,207	15,501	4,999		2,277
同七年	3,235	19,123	7,905		2,211
同八年	3,274	13,923	5,760		1,503
同九年	4,621	14,445	7,522		1,533
同十年	6,683	15,597	9,124	1,110	1,668

九、職員ニ關スル事項
 組合長 一人 小川伊重郎 明治三十九年十月ヨリ今日ニ至ル

書記 一人 小川 一 大正九年三月就任 大正十四年三月退職
 専務理事 一人 伊藤和一郎 大正十四年一月就任 大正八年一月退職
 書記 一人 平野俊一 大正十四年九月ヨリ今日ニ至ル
 専務理事 一人 小山峯太郎 大正八年二月ヨリ今日ニ至ル

保證責任南高麗村信用販賣購買利用組合

事務所 入間郡南高麗村大字下直竹六十二番地ノ貳

一、設立許可ノ年月日 明治三十七年一月二十六日

二、設立ノ動機

官廳ノ獎勵ニヨリ社會ノ進展上組合設立ノ必要ヲ認め許可ヲ得タリ

三、事業ノ兼營

明治四十一年五月十一日設立登記同時ニ信用事業ヲ開始ス

大正八年三月六日購買事業兼營

組織變更 昭和八年三月二十七日有限責任ヲ保證責任ト變更同日信用販賣購買利用事業兼營ニヨル定款變更ノ認可ヲ得タリ

四、事務所

入間郡南高麗村大字下直竹百五番地ノ二本村役場内ニ事務所ヲ置キタルモ事業ノ進展ニ伴ヒ大正十四年十月左記ニ事務所ヲ新築シ大正十五年三月三日移轉登記ヲ了シ同年同月六日同所ニ移轉ス
 入間郡南高麗村大字下直竹六十二番地ノ二番地ノ二番地

亞鉛膏木造二階建 附屬物置平家建 一棟 建坪 二十七坪
 利用設備

入間郡南高麗村大字下直竹六十二番地ノ一

工場並ニ附屬建物杉皮葺 平家建 一棟

昭和九年十二月新築建坪三十二坪

設備物件

ヤンマーワールドスタードディーゼルエンジン一臺、カンリウ式精米機一臺、カンリウ式精麥機一臺

影山精麥機ニ白型一臺、丸型二號精粉機一臺、二號五吋ルーラ押麥機一臺、特號中島式自動製粉機一臺

倉庫

南高麗村大字下直竹六十二番地ノ一

杉皮葺土藏平家建 一棟 建坪二十二坪五合

南高麗村大字岩淵三百五十八番地

物置倉庫亞鉛張木造平家建 一棟 建坪六坪

南高麗村大字下畑三百八十六番地

物置倉庫亞鉛張木造平家建 一棟 建坪六坪

南高麗村大字下直竹四百六十番地ノ一

物置倉庫亞鉛張木造平家建 一棟 建坪六坪

五、設立後ノ經過概況

左記ノ通り

六、獎勵事項

大正十年三月六日産業組合中央會埼玉支會ヨリ表彰セラル

七、共濟事項

寄附行爲其ノ他ナシ

八、概況

種目	種目	枚數	金額	土地		建物	
				面積	積金	種目棟數	坪數
有價證券	田畑	四〇一	七九	事	二七坪	一、五五〇	
	山林	七・八一二	一、七一九	工	三三坪	八八五	
	原野	三・三二四	一、二四	倉	四一坪	一、五八八	
	宅地	四〇〇	一四	庫			
	計	六二	三〇〇	計			四、〇二三
勸業債券		二枚	二、二二六				
種目			二〇				
種目							五分

年別	出資口數	出資總額	拂込濟出資總額	準備金	其他積立金	借入金	貯金
同 十三年	四四〇	四、四〇〇	四二九	同 十三年		二、〇〇〇	四、〇〇〇
同 十四年	四四〇	四、四〇〇	四二七	同 十四年		二、〇〇〇	四、〇〇〇
昭 元	四五九	四、五九〇	四五二	昭 元		二、〇〇〇	四、〇〇〇
同 二年	四五九	四、五九〇	四五二	同 二年		二、〇〇〇	四、〇〇〇
同 三年	四五九	四、五九〇	四五二	同 三年		二、〇〇〇	四、〇〇〇
同 四年	四五九	四、五九〇	四五二	同 四年		二、〇〇〇	四、〇〇〇
同 五年	四五二	四、五二〇	四四一	同 五年		二、〇〇〇	四、〇〇〇
同 六年	四五二	四、五二〇	四三九	同 六年		二、〇〇〇	四、〇〇〇
同 七年	四五二	四、五二〇	四三七	同 七年		二、〇〇〇	四、〇〇〇
同 八年	四五二	四、五二〇	四三四	同 八年		二、〇〇〇	四、〇〇〇
同 九年	四五二	四、五二〇	四二五	同 九年		二、〇〇〇	四、〇〇〇
同 十年	四四八	四、四八〇	四二一	同 十年		二、〇〇〇	四、〇〇〇
同 十一年	四四八	四、四八〇	四二一	同 十一年		二、〇〇〇	四、〇〇〇
同 十二年	四四八	四、四八〇	四二一	同 十二年		二、〇〇〇	四、〇〇〇
大正 元	四〇四	四、〇四〇	三七九	大正 元		二、〇〇〇	四、〇〇〇
同 十四年	三〇六	三、〇六〇	二〇八	同 十四年		二、〇〇〇	四、〇〇〇
同 十三年	三〇六	三、〇六〇	一五四	同 十三年		二、〇〇〇	四、〇〇〇
同 十二年	二一〇	二、一〇〇	一四三	同 十二年		二、〇〇〇	四、〇〇〇
同 十一年	二一〇	二、一〇〇	一四三	同 十一年		二、〇〇〇	四、〇〇〇
明 治 四十一年	二一〇	二、一〇〇	五四六	明 治 四十一年		二、〇〇〇	四、〇〇〇

年別	區域内戸數	組合員數	年別	貸付借入最高限度	借入最高限度
同 十三年	四四〇	一〇二	同 十三年	二、〇〇〇	四、〇〇〇
同 十四年	四四〇	一〇三	同 十四年	二、〇〇〇	四、〇〇〇
同 十四年	三九〇	一〇〇	同 十四年	二、〇〇〇	四、〇〇〇
同 十四年	三九一	一〇〇	同 十四年	二、〇〇〇	四、〇〇〇
同 十四年	三九一	一〇二	同 十四年	二、〇〇〇	四、〇〇〇
大正 元	三九一	一九四	大正 元	二、〇〇〇	四、〇〇〇
同 二年	三九三	一九四	同 二年	三、〇〇〇	四、〇〇〇
同 三年	三九五	一九四	同 三年	三、〇〇〇	四、〇〇〇
同 四年	三九五	一九五	同 四年	三、〇〇〇	四、〇〇〇
同 五年	四二〇	二五九	同 五年	五、〇〇〇	四、〇〇〇
同 六年	四二〇	二五八	同 六年	五、〇〇〇	四、〇〇〇
同 七年	四二三	二五九	同 七年	七、〇〇〇	四、〇〇〇
同 八年	四二一	四一三	同 八年	一、〇〇〇	四、〇〇〇
同 九年	四二一	四一三	同 九年	一、〇〇〇	四、〇〇〇
同 十年	四二三	四〇七	同 十年	一、〇〇〇	四、〇〇〇
同 十一年	四二五	四〇六	同 十一年	二、〇〇〇	四、〇〇〇
同 十二年	四四〇	四三〇	同 十二年	二、〇〇〇	四、〇〇〇
明 治 四十一年	三九〇	一〇二	明 治 四十一年	二、〇〇〇	四、〇〇〇
同 四十二年	三九〇	一〇三	同 四十二年	二、〇〇〇	四、〇〇〇
同 四十三年	三九〇	一〇〇	同 四十三年	二、〇〇〇	四、〇〇〇
同 四十四年	三九一	一〇〇	同 四十四年	二、〇〇〇	四、〇〇〇

年別	預ケ金	貸付金	購買高	販賣高	利用料	剩餘金
明治四十一年	四九〇	四九〇	一五、二六〇			七九
同四十二年	五四〇	一、三五五				一三三
同四十三年		一、四九〇				一七七
同四十四年		二、七三三				二〇五
大正元年	五〇〇	三、一九三				三二一
同二年	一、〇〇〇	四、四三七				三六八
同三年	二、〇〇〇	四、一〇〇				四一六
同四年	二、九〇〇	五、四八五				五〇一
同五年	四、〇〇〇	七、三三九				四三四
同六年	四、五〇〇	八、五〇四				六七三
同七年	八、九七三	一一、二九〇	九、四〇〇			一一九五
同八年	一五、六〇四	一四、八四三	一五、二六〇			五〇〇
同九年	一三、六五五					

一三一

年別	預ケ金	貸付金	購買高	販賣高	利用料	剩餘金
大正二年	四〇四	四、〇〇〇	三、二一九	五、四		三〇九
同三年	四〇四	四、〇〇〇	三、〇〇〇	六〇〇		六三二
同四年	四〇四	四、〇〇〇	四、〇〇〇	八三		一一二
同五年	四〇四	四、〇〇〇	四、四〇〇	一、〇〇九		二、八五三
同六年	五五七	五、五〇〇	四、七六六	一、三九九		五、六八二
同七年	五五七	五、五〇〇	五、三〇〇	一、四四四		一〇、八五八
同八年	一、三三四	一三、三四〇	七、五六一	一、六六七		一八、〇三三
同九年	一、三三四	一三、三四〇	一〇、五〇九	二、一〇三		一九、四七三
同十年	一、三三四	一三、三四〇	一二、三四〇	二、六六七		二二、三三三
同十一年	一、三三四	一三、三四〇	一二、三四〇	二、二八一		三三、三八八
同十二年	一、五〇〇	一五、一〇〇	一四、七三三	二、七九六		三四、一五二
同十三年	一、五〇〇	一五、一〇〇	一四、七三三	三、四五六		四〇、四九九
同十四年	一、五〇〇	一五、一〇〇	一五、一〇〇	四、〇三七		四七、一〇三
昭和元年	一、八七六	一八、七六〇	一七、六六三	四、七六二		五四、八七七
同二年	一、八七六	一八、七六〇	一七、六六三	五、四四〇		五六、七三四
同三年	一、八七三	一八、七三〇	一八、七三〇	六、一三三		六七、五〇〇
同四年	一、八七三	一八、七三〇	一八、七三〇	六、八七一		六七、五〇〇
同五年	一、八七二	一八、七二〇	一八、七二〇	七、六六六		七九、三三九
同六年	一、八七一	一八、七一〇	一八、七一〇	八、二七六		七九、三三九

一三〇

大正	十年	一八、七六四	一五、〇三三	九、三〇九		一、四六九
同	十一年	一〇、三八二	二二、八一九	一一、二六八		一、〇九〇
同	十二年	二、四七三	二五、五四二	一一、九八六		二、一三六
同	十三年	一一、五五四	三八、四二二	一三、五九二		二、二四九
同	十四年	一一、九五二	四三、三三〇	一六、二九五		二、六九二
昭和	元年	一五、三四六	四八、六三五	三二、五九八		二、三九九
同	二年	二〇、〇六三	四九、四一一	一六、七八六		二、四三三
同	三年	三三、九〇二	五四、三七三	一四、三七四		二、六五四
同	四年	二七、八三三	五八、四五三	二六、三二一		二、八四七
同	五年	二〇、二四三	六五、八八五	一七、八八二		一、八一八
同	六年	二二、五三二	六五、三五七	一〇、三五〇		、九九九
同	七年	二五、二七六	六七、三〇四	一一、七八		一、七六八
同	八年	三五、二四二	六五、六八九	一一、五三九		一、六〇一
同	九年	二九、七四五	六六、三五三	一一、六八		一、六八
同	十年	三三、五〇三	六四、九三三	二二、一九九	一、二〇五	一、九八六

一三三

有限責任梅園信用購買販賣組合

事務所 入間郡梅園村大字小杉五二二番地

- 一、設立許可年月日 明治三十九年二月七日
- 二、購買事業 昭和五年ニ開始シタレモ少數ノ日用品ヲ取扱ニ過キズ其ノ後郡聯ノ該事業閉止ト共ニ當組合ニ於テモ中止セリ
- 三、事務所 組織ハ昭和十一年七月二十八日ノ總會ニ於テ有限責任ヲ保證責任ト變更ニ決議ス
- 四、設立後經過概況 設立以來事務所ヲ組合長宅ニ置キ職員モナク組合長自カラ執務シ相當ノ成績ヲ擧ゲ支會ヨリノ表彰ヲ受クルニ至リタリ、然ルニ其ノ後貸付金ノ固定ニ依リ一時事業休止状態ニ立至リタルガ役員一同ノ協力ニ依リ更生ノ途ニ就キ事務所ノ新築ヲナシ役員ノ改選ヲ行ヒ内容ノ刷新ヲ行ヒ新タニ購買事業ヲ開始シ其ノ見ルモノアリシガ積年ニ渉ル財界ノ不況ハ特ニ林産物並ニ蠶繭ヲ主産物トスル本村ニ在リテハ影響スル所甚シク以前貸付金ノ回收意ノ如クナラザルト貯金ノ拂戻多キニ起因シ餘裕金ニ不足ヲ來シ貯金ノ拂戻停止ノ止ムナキニ至レルモ其ノ後村ニ經濟更生ノ指定村トナリ尙教化團體ヨリ教化指定村トナレルヲ以テ組合ニ於テモ更生計畫ヲ樹立シ進展セムコトヲ協議中ナリ

一三三

五、概況

年別	組合員普及狀況	貸付金借入金最高限度	土地		建物		
			面積	積金額	種目棟數	坪數金額	
大正七年	五三八	三、五〇〇	宅地	一、二四〇・三二	事務所	二階延坪 二四坪五	二、一四四
同八年	五四〇	三、〇〇〇	畑地	二、八〇〇	倉庫	二階延坪 一七坪五	
同九年	五六〇	一、〇〇〇	山林	一〇・五二五	延坪	二階延坪	
同十年	五六〇	一、〇〇〇	計	七、二八二	延坪	延坪	
同十一年	五七二	一、〇〇〇					
同十二年	五八〇	一、〇〇〇					
同十三年	五八五	一、〇〇〇					

年別	出資口數	出資總額	出拂資込額	準備金	積立ノ金他	借入金	貯金
同十四年	五八五	二、九〇〇	二、四六六	七、三六四	一、五〇〇	五、〇〇〇	五、〇〇〇
昭和元年	五九〇	二、九〇〇	二、四六六	七、二六四	一、〇〇〇	五、〇〇〇	五、〇〇〇
同二年	五九〇	二、九〇〇	二、四六六	七、二六四	一、〇〇〇	五、〇〇〇	五、〇〇〇
同三年	六〇〇	三、〇〇〇	二、四六六	七、二六四	一、〇〇〇	五、〇〇〇	五、〇〇〇
同四年	六〇〇	三、〇〇〇	二、四六六	七、二六四	一、〇〇〇	五、〇〇〇	五、〇〇〇
同五年	六〇〇	三、〇〇〇	二、四六六	七、二六四	一、〇〇〇	五、〇〇〇	五、〇〇〇
同六年	六〇〇	三、〇〇〇	二、四六六	七、二六四	一、〇〇〇	五、〇〇〇	五、〇〇〇
同七年	六〇〇	三、〇〇〇	二、四六六	七、二六四	一、〇〇〇	五、〇〇〇	五、〇〇〇
同八年	六〇〇	三、〇〇〇	二、四六六	七、二六四	一、〇〇〇	五、〇〇〇	五、〇〇〇
同九年	六〇〇	三、〇〇〇	二、四六六	七、二六四	一、〇〇〇	五、〇〇〇	五、〇〇〇
同十年	六〇〇	三、〇〇〇	二、四六六	七、二六四	一、〇〇〇	五、〇〇〇	五、〇〇〇
同十一年	六〇〇	三、〇〇〇	二、四六六	七、二六四	一、〇〇〇	五、〇〇〇	五、〇〇〇
同十二年	六〇〇	三、〇〇〇	二、四六六	七、二六四	一、〇〇〇	五、〇〇〇	五、〇〇〇
同十三年	六〇〇	三、〇〇〇	二、四六六	七、二六四	一、〇〇〇	五、〇〇〇	五、〇〇〇

年別	預ケ金	貸付金	購買高	販賣高	利用料	剩餘金	損失金
大正十三年	四七	一一,九〇〇	一一,九〇〇	九,二七六		一三六	九四,六三
同十四年	四七	一一,九〇〇	一一,九〇〇	九,六四三		一一	六六,五一
昭和元年	四七	一一,九〇〇	一一,九〇〇	九,六三三		一一	六〇,六九二
同二年	四七	一一,九〇〇	一一,九〇〇	一〇,三三三	五〇〇	五,五〇〇	五一,一四三
同三年	四七	一一,九〇〇	一一,九〇〇	一一,八六二	一,五〇〇		七九,七四八
同四年	四七	一一,九〇〇	一一,九〇〇	一一,九〇〇	二,五〇〇		一一,七二四
同五年	四七	一一,九〇〇	一一,九〇〇	一一,〇〇〇	三,五〇〇		三二,五四七
同六年	四七	一一,九〇〇	一一,九〇〇	一一,〇〇〇	一,八〇〇		九七,八九六
同七年	四七	一一,九〇〇	一一,九〇〇	一一,〇〇〇	一,八〇〇	八,〇〇〇	七六,一〇二
同八年	七,五九九	四七,五九九				一,四九一	
同九年	一,二五〇	三三,三三〇				一,三六八	
同十年	一,三〇二	六六,四四三				八〇二	
同十一年	六,八八八	六九,四八六				一九三	

一三六

年別	預ケ金	貸付金	購買高	販賣高	利用料	剩餘金	損失金
大正十二年	二,一九一	七四,〇〇三				二六七	
同十三年	二,一九九	七六,〇六〇				一,四六四	
同十四年	四,〇〇二	七四,三九六				八八三	
昭和元年	三,五〇〇	七五,五二八				二,七六三	
同二年	五〇〇	七五,六四〇				四,五〇〇	
同三年	三,〇九二	七四,五〇四				二,二七六	
同四年	三,三六四	一〇八,八五一				二,五七六	
同五年	三,〇〇七	一一九,一八八	三,三三三			二,三三五	
同六年	二,七六五	一〇九,五二五	一,九五一			六〇九	
同七年	五四	九九,三三五	一,六〇〇			一九八	
同八年	五四	八七,四四三	六八八				三,五四八
同九年	四三	九二,七二五	一七				三,五〇四
同十年	九六	八六,四四〇				二六	三,五〇四

保證責任大田至誠信用販賣購買利用組合

事務所 入間郡大田村豊田千百五拾八番地

- 一、設立年月日 明治三十九年九月十九日
- 二、設立ノ動機

一三七

國ヲ擧ゲテノ日露大戰後ニ於ケル經濟界ノ影響ヲ受ケ工業ノ異數ノ發達ニ引換農村經濟之ニ伴ハザルノ結果貧富ノ懸隔甚ダシキ傾向ニ在ルヲ以テ是ガ打開ニ付村内有志間ニ於テ寄々協議中ノ所偶々當局者ヨリ産業組合設立勸奨アリタルニ由リ早速有志會ヲ開キ相談ノ結果會員ノ賛成ニ依リ直チニ發起人ヲ定メ設立許可申請ノ書類作成ニ着手シ調印申請九月十九日附許可アリタリ

三、設立後ノ經過概況

由來本村ハ他町村ニ比シ進取ノ氣性ニ乏シキカ或ハ人氣宜敷ト云フベキカ自治制布カレテ以來村長ハ交代スルコト三回ニテ今日ニ至リタル狀態ニシテ從ツテ他ノ名譽職ニ於テモ同一人ニテ長年之レヲ擔當シ本組合ニ於テモ村長組合長ヲ兼務シ役場事務ノ傍ラ執務シ經營モ消極的ニシテ堅實ノ經營ヲナシ購買事業ニ於テモ僅カニ注文ニ依リ之レヲ取扱フ程度ニテ販賣ニ於テモ政府買米ヲ取扱ヒヨナスノミニテ殆ド信用事業ノミナリシガ昭和九年現組合長村長ヲ辭任入間郡乾爾組合長トシテ就任以來兎角ノ風評ノ爲メ一部貯金ノ拂戻アリタルモ其ノ後順調ニ進展シツ、アリ概シテ平凡ニ經過シ來レリ

四、事業ノ兼營並ニ組織ノ變更

本組合ハ設立當時ハ信用單營ナリシヲ大正八年購買販賣事業ヲ兼營シ昭和九年三月有限責任ヲ保證責任ニ改ムルト同時ニ利用事業ヲ兼營シ今日ニ至レリ

五、概況

年 別	組合員普及狀況	組合員數	年 別	貸付借入最高限度	借入最高限度
明治三十九年		一二九	明治三十九年		

年 別	組合員普及狀況	組合員數	年 別	貸付借入最高限度	借入最高限度
同 四十年		一二九	同 四十年	五〇〇〇	一〇〇〇〇
同 四十一年		一三〇	同 四十一年	五〇〇〇	二〇〇〇〇
同 四十二年		一三二	同 四十二年	五〇〇〇	二〇〇〇〇
同 四十三年		一三二	同 四十三年	五〇〇〇	二〇〇〇〇
同 四十四年		一三四	同 四十四年	五〇〇〇	二〇〇〇〇
大正 元年		一三四	大正 元年	三〇〇〇	一〇〇〇〇
同 二年		一三四	同 二年	三〇〇〇	一〇〇〇〇
同 三年		一三四	同 三年	三〇〇〇	一〇〇〇〇
同 四年		一三四	同 四年	三〇〇〇	一〇〇〇〇
同 五年		一四八	同 五年	三〇〇〇	一〇〇〇〇
同 六年		一八一	同 六年	三〇〇〇	一〇〇〇〇
同 七年		一八一	同 七年	七〇〇〇	一〇〇〇〇
同 八年		一八一	同 八年	〇〇〇〇	一〇〇〇〇
同 九年		一八一	同 九年	〇〇〇〇	一〇〇〇〇
同 十年		一八二	同 十年	〇〇〇〇	一〇〇〇〇
同 十一年		一八三	同 十一年	〇〇〇〇	一〇〇〇〇
同 十二年		一八三	同 十二年	〇〇〇〇	一〇〇〇〇
同 十三年		一八三	同 十三年	〇〇〇〇	一〇〇〇〇
同 十四年		二二二	同 十四年	〇〇〇〇	二〇〇〇〇

年別	預ケ金	貸付金	購買高	販賣高	利用料	剩餘金
昭和七年	四七六	四七六〇	四七六	三七〇	三〇	二七、四三
昭和八年	四八二	四八二〇	四八二	三八五	三〇	二、二五六
昭和九年	四八二	四八二〇	四八二	三八五	三〇	二、二五六
昭和十年	四八一	四八一〇	四八一	三九五	三〇	一五、五九四
明治三十九年	一五〇	六一〇				九
同四十年	一四四	一、三三〇				九五
同四十一年	一四四	二、四九五				一六三
同四十二年	一四	二、六三四				一四六
同四十三年	二〇〇	二、七三六				一四六
同四十四年	七〇〇	二、三三九				一四六
大正元年		二、四九九				一八三
同二年		二、一六一				一五三
同三年		二、五二六				二〇〇
同四年		一、八七七				一八九
同五年		三、四八九				一七
同六年		一、七五六				二七
同七年						
同八年						
同九年						
同十年						
同十一年	三、三〇二	三、五五六	六七一			三六
同十二年	六、〇六一	三、三三六	一、二〇九			三六
同十三年	四、四八五	四、九二二	二、四二三			四三
同十四年	五、四九一	一七、七八三	一、五〇九			五二
同十五年	一六、六〇五	一三、〇七五	二、四九九			五六
昭和元年	二、〇九八	九、三三九	一、二二三			六九
同二年	一七、九三九	一一、〇八一	二、〇三三			四七
同三年	一四、七九八	三、一三三	一、三三五			四七
同四年	四、五八一	三、九三九	三、一六一			四七
同五年	四、五八一	三、九三九	三、一六一			四七
同六年	七、五四三	一六、九一七	一、八三四			四六
同七年	六、七六〇	二〇、七〇六	二、〇八九			四四
同八年	二、八九八	一八、一九九	二、二二三			三六
同九年	二、八九八	一八、一九九	二、二二三			三六
同十年	一、〇八〇	一六、六〇〇	一、九六八			三四

年別	預ケ金	貸付金	購買高	販賣高	利用料	剩餘金
昭和七年	四七六	四七六〇	四七六	三七〇	三〇	二七、四三
昭和八年	四八二	四八二〇	四八二	三八五	三〇	二、二五六
昭和九年	四八二	四八二〇	四八二	三八五	三〇	二、二五六
昭和十年	四八一	四八一〇	四八一	三九五	三〇	一五、五九四
明治三十九年	一五〇	六一〇				九
同四十年	一四四	一、三三〇				九五
同四十一年	一四四	二、四九五				一六三
同四十二年	一四	二、六三四				一四六
同四十三年	二〇〇	二、七三六				一四六
同四十四年	七〇〇	二、三三九				一八三
大正元年		二、四九九				一五三
同二年		二、一六一				二〇〇
同三年		二、五二六				一八九
同四年		一、八七七				一七
同五年		三、四八九				二七
同六年		一、七五六				二七
同七年						
同八年						
同九年						
同十年						
同十一年	三、三〇二	三、五五六	六七一			三六
同十二年	六、〇六一	三、三三六	一、二〇九			三六
同十三年	四、四八五	四、九二二	二、四二三			四三
同十四年	五、四九一	一七、七八三	一、五〇九			五二
同十五年	一六、六〇五	一三、〇七五	二、四九九			五六
昭和元年	二、〇九八	九、三三九	一、二二三			六九
同二年	一七、九三九	一一、〇八一	二、〇三三			四七
同三年	一四、七九八	三、一三三	一、三三五			四七
同四年	四、五八一	三、九三九	三、一六一			四七
同五年	四、五八一	三、九三九	三、一六一			四七
同六年	七、五四三	一六、九一七	一、八三四			四六
同七年	六、七六〇	二〇、七〇六	二、〇八九			四四
同八年	二、八九八	一八、一九九	二、二二三			三六
同九年	二、八九八	一八、一九九	二、二二三			三六
同十年	一、〇八〇	一六、六〇〇	一、九六八			三四

有限責任吾妻村信用購買販賣組合

事務所 入間郡吾妻村大字久米千四百四十七番地

- 一、設立許可ノ年月日 明治三十九年十月十二日
- 二、設立ノ動機
 明治三十九年春、村農會主催講演會ヲ開催シタルニ講師ノ講演中各地方ニ信用組合ヲ設立シ農家經濟ノ便宜ヲ計リツ、アルコトヲ聞キ終了後直ニ出席シタル重ナル有志ノ協議會ヲ開キ懇談シタル處一同賛成因テ同年九月十五日發起人會ヲ開會出席者中村甚左衛門外二十九人ナリシ
- 三、事業ノ兼營並ニ組織變更
 設立當初ヨリ信用購買、販賣ヲ兼營セリ
 現在ハ有限責任ナルモ昭和十一年通常總會ニ於テ保證責任ト組織ノ變更ヲ決議シ目下許可ノ申請中ナリ
- 四、設立後ノ經過概況
 設立當時ハ僅ニ百四十四人ノ組合員ニシテ出資モ又二百八十四口ナルニ未タ一般ニ産業組合ノ趣旨ヲ理解シガクキ爲メ大正三年ニ至リ三十九人ノ脱退者ヲ出シ百五人ニナリタルモ役員一同ノ協力ヲ以テ組合精神ノ普及ト加入者ノ勧誘トニ努力シタルニ因リ大正八年ニハ三百三十七人千七百口トナリ其後各種事業共ニ順調ニ發達シ就中購買販賣事業ハ最近異數ノ進展ヲナセリ
- 五、概況

年 別	組合員普及狀況		貸付借入最高限度	
	區域内戸數	組合員數	貸付最高限度	借入最高限度
明治四十一年	三七五	一四四	一〇〇	五〇〇
同 四十二年	三七六	一一六	一〇〇	五〇〇
同 四十三年	三七八	一一六	一〇〇	五〇〇
同 四十四年	三八〇	一一三	一〇〇	五〇〇
大正 元年	三八三	一一〇	一〇〇	五〇〇
同 二年	三八四	一〇七	二五〇	一、〇〇〇
同 三年	三八七	一〇五	二五〇	一、〇〇〇
同 四年	三八八	一〇五	二五〇	一、〇〇〇
同 五年	三九一	一〇五	五〇〇	二、〇〇〇

地 目	土 面	積	地 價	
			價	額
宅 地		九一七・三四〇		一、八一五
畑 地		二・四二〇		八〇〇
山 林		一一・八一九		二、四〇〇

年別	出資口數	出資總額	出拂資額	準備金	積立金	其他金	借入金	貯金
明治四十一年	二、八四〇	二、八四〇	五、八〇	七				
同 四十二年	二、八四〇	二、八四〇	八、五三	七				
同 四十三年	二、八四〇	二、八四〇	一、四〇〇	八				
同 四十四年	二、八四〇	二、八四〇	一、九八	一、五				
大正元年	二、八四〇	二、八四〇	二、五五	二、六				
同 二年	二、八四〇	二、八四〇	二、八四〇	三、八				一、五
同 三年	二、八四〇	二、八四〇	二、八四〇	四、三				二、四
同 四年	二、八四〇	二、八四〇	二、八四〇	五、三				三、〇〇
同 五年	二、八四〇	二、八四〇	二、八四〇	五、五				七、〇四
同 六年	二、八四〇	二、八四〇	二、八四〇	七、六				一三、〇四
同 七年	二、八四〇	二、八四〇	二、八四〇	八、七				一五、五五
同 八年	二、八四〇	二、八四〇	二、八四〇	一、二				三、九〇
同 九年	一、五七〇	一、五七〇	七、〇三	一、三				二、五九
同 十年	一、五七〇	一、五七〇	九、四〇	一、四				三、八二
同 十一年	一、五七〇	一、五七〇	一、九六	二、五				四、〇六
同 十二年	一、五七〇	一、五七〇	一、四四	三、四				五、九七
同 十三年	一、五七〇	一、五七〇	一、五九	四、六				六、六九
同 十四年	一、五七〇	一、五七〇	一、五七	五、八				七、〇六

年別	出資口數	出資總額	出拂資額	準備金	積立金	其他金	借入金	貯金
大正六年	三、九八	三、九八	一、〇五	五				二、〇〇
同 七年	四、一〇	四、一〇	一、〇五	五				二、〇〇
同 八年	四、一五	四、一五	一、〇二	五				二、〇〇
同 九年	四、三七	四、三七	一、〇二	五				二、〇〇
同 十年	四、五五	四、五五	一、〇二	五				二、〇〇
同 十一年	四、七一	四、七一	一、〇二	五				二、〇〇
同 十二年	四、八〇	四、八〇	一、〇二	五				二、〇〇
同 十三年	四、八八	四、八八	一、〇二	五				二、〇〇
同 十四年	四、九七	四、九七	一、〇二	五				二、〇〇
昭和元年	五、一三	五、一三	一、〇〇	五				二、〇〇
同 二年	五、二八	五、二八	一、〇〇	五				二、〇〇
同 三年	五、三二	五、三二	一、〇〇	五				二、〇〇
同 四年	五、三七	五、三七	一、〇〇	五				二、〇〇
同 五年	五、四二	五、四二	一、〇〇	五				二、〇〇
同 六年	五、四五	五、四五	一、〇〇	五				二、〇〇
同 七年	五、四三	五、四三	一、〇〇	五				二、〇〇
同 八年	五、五〇	五、五〇	一、〇〇	五				二、〇〇
同 九年	五、七〇	五、七〇	一、〇〇	五				二、〇〇
同 十年	五、七〇	五、七〇	一、〇〇	五				二、〇〇

年別	昭和三十四年	昭和三十五年	昭和三十六年	昭和三十七年	昭和三十八年	昭和三十九年	昭和四十年	昭和四十一年	昭和四十二年	昭和四十三年	昭和四十四年	昭和四十五年	昭和四十六年	昭和四十七年	昭和四十八年	昭和四十九年	昭和五十年	
預け金	一、九四九	五、六五一	一、四七三	一五、三三九	三、七五五	一八、六九八	三、一〇五	一四、八〇三	三、七九九	四、七九四	五、九三二	六、九三三	六〇、九四〇	五九、四四一	五九、三六一	六二、五五三	六二、五五二	七〇、二四三
貸付金	三、四六二	四、三〇〇	三、一四三	三、一三七	三、〇九五	一八、三九八	二、六二八	二五、六三四	三、七三四	三、二七三	四〇、二七三	三七、二〇〇	三六、八六四	四一、三六七	三九、七九八	四二、八三六	四二、〇三七	三三、一〇三
購買高	三、二二四	三、七九九	二、三三三	二、三三三	九七七	一、二四七	二、六七五	一、三三六	三、二九七	二、七〇五	二、七〇四	二、六三〇	三、七〇六	二、四五六	一、〇三六	一、三三四	一、七五〇	二、二二三
販賣高	五、一八五	六、〇四四	六、〇六五	九、一五五	九、六六二	九、九〇〇	一〇、五五六	一一、三三五	一一、五八〇	一一、五八〇	一一、五八〇	一一、五八〇	一一、五八〇	一一、五八〇	一一、五八〇	一一、五八〇	一一、五八〇	一一、五八〇
利用高																		
剩餘金	八七、二九〇	八一、八九七	八五、五八五	八三、七六四	八二、二二〇	八五、三三三	八八、二二〇	八三、〇九三	七七、七九九	八四、七六八	七九、七九九	七九、七九九	七九、七九九	七九、七九九	七九、七九九	七九、七九九	七九、七九九	七九、七九九

年別	昭和五十年	昭和五十一年	昭和五十一年	昭和五十一年	昭和五十一年	昭和五十一年	昭和五十一年	昭和五十一年	昭和五十一年	昭和五十一年	昭和五十一年	昭和五十一年	昭和五十一年	昭和五十一年	昭和五十一年	昭和五十一年	昭和五十一年
預け金	一、六四一	一、六四一	一、七〇〇	一、七〇〇	一、七〇〇	一、七〇〇	一、七〇〇	一、七〇〇	一、七〇〇	一、七〇〇	一、七〇〇	一、七〇〇	一、七〇〇	一、七〇〇	一、七〇〇	一、七〇〇	一、七〇〇
貸付金	一六、四一〇	一六、四一〇	一七、〇〇〇	一七、〇〇〇	一七、〇〇〇	一七、〇〇〇	一七、〇〇〇	一七、〇〇〇	一七、〇〇〇	一七、〇〇〇	一七、〇〇〇	一七、〇〇〇	一七、〇〇〇	一七、〇〇〇	一七、〇〇〇	一七、〇〇〇	一七、〇〇〇
購買高	一六、四一〇	一六、四一〇	一七、〇〇〇	一七、〇〇〇	一七、〇〇〇	一七、〇〇〇	一七、〇〇〇	一七、〇〇〇	一七、〇〇〇	一七、〇〇〇	一七、〇〇〇	一七、〇〇〇	一七、〇〇〇	一七、〇〇〇	一七、〇〇〇	一七、〇〇〇	一七、〇〇〇
販賣高	一一、三三五	一〇、五五六	九、九〇〇	九、六六二	九、一五五	八、六六五	七、六六五	六、〇六五	六、〇六五	六、〇六五	六、〇六五	六、〇六五	六、〇六五	六、〇六五	六、〇六五	六、〇六五	六、〇六五
利用高																	
剩餘金	八四、七六八	七九、七九九	八三、〇九三	八八、二二〇	八五、三三三	八二、二二〇	八三、七六四	八一、八九七	八七、二九〇	八四、七六八	八三、〇九三	八三、〇九三	八三、〇九三	八三、〇九三	八三、〇九三	八三、〇九三	八三、〇九三

昭和九年	七、五七三	二六、八四	三、九〇八	二、三五九	二、四二二
同十年	八、二四三	三三、三二	五、一八九	五、七〇四	一、四一〇

一五〇

保證責任芳野村信用販賣購買利用組合

事務所 入間郡芳野村大字北田島百拾九番地ノ貳

- 一、設立許可ノ年月日 明治四拾年三月六日
- 二、設立ノ動機
 社會ノ進歩ニ伴ヒ家庭經濟モ益々複雑化シ生存上個人經營ノ不利ナルヲ認メ共同的機關ヲ設ケ産業及經濟ニ必要ナル資金ヲ相互ニ融通シ又購買ニ生産物ノ販賣ニ有利ニ轉回シ以テ産業及經濟ノ發達ヲ企セシメントスルニアリ
- 三、事業ノ兼營並ニ組織變更
 設立當初ヨリ信用購買販賣ノ事業ヲ經營セルモ本年二月總會ニテ組織ノ變更ヲ行ヒ併セテ利用事業兼營スベク定款ノ變更ヲナセリ
- 四、事務所、倉庫其ノ他
 事務所ハ役場ニ隣接シ購買品置場ハ木造平家建瓦葺三十坪ヲ有ス
- 五、設立後ノ經過概況
 本組合ハ設立當時相當ニ進展目ザマシキ將來ヲ期待サレ大正十一、二年ノ頃購買事業ヲ始メタルニ昭和ノ時代ノ不景氣ニ依ツテ事業ノ失態ヲ來シ、ツイニ休業ニ迄陥リタルガ其後幾分良クナリ昭和九年ニ事

六、概況
 業ヲ開始シ現在ニ至ル、内容モ一新シコノ分デハ益々進展ノ光明が見ラレルニ至レリ

年 別	區域内戸數	組合員數	年 別	貸付借入最高限度	
				貸付最高限度	借入最高限度
大正四年	五一八	一九六	大正四年	五〇〇	一、五〇〇
同五年	五一八	一九六	同五年	五〇〇	一、五〇〇
同六年	五一八	一九〇	同六年	五〇〇	一、五〇〇
同七年	五一八	一九〇	同七年	五〇〇	一、五〇〇
同八年	五一八	一九〇	同八年	五〇〇	一、五〇〇
同九年	五一八	一九〇	同九年	五〇〇	一、五〇〇
同十年	五一八	三三二	同十年	一、〇〇〇	二、〇〇〇
同十一年	五一八	三三五	同十一年	一、〇〇〇	二、〇〇〇

一五一

年 別	出資口數	出資總額	出拂 資額	準備金	其他積立金	借入金	預ケ金
同 十 年	一、〇三四	一〇、三四〇	一〇、三三八	五、五五		二、五八八	三、四四
同 九 年	一、〇三四	一〇、三四〇	一〇、三三八	九、九一		一、六八五	一、九四
同 八 年	一、〇三四	一〇、三四〇	一〇、三三八	九、九一		一、六八五	一、九四
同 七 年	一、〇三四	一〇、三四〇	一〇、三三八	九、九一		一、六八五	一、九四
同 六 年	一、〇三四	一〇、三四〇	一〇、三三八	九、九一		一、六八五	一、九四
同 五 年	一、〇三四	一〇、三四〇	一〇、三三八	九、九一		一、六八五	一、九四
同 四 年	一、〇三四	一〇、三四〇	一〇、三三八	九、九一		一、六八五	一、九四
同 三 年	一、〇三四	一〇、三四〇	一〇、三三八	九、九一		一、六八五	一、九四
同 二 年	一、〇三四	一〇、三四〇	一〇、三三八	九、九一		一、六八五	一、九四
昭 和 元 年	一、〇三七	一〇、三七〇	一〇、二八〇	三、七七		八、二一〇	一、六五三
同 十 四 年	一、〇三五	一〇、三五〇	一〇、二六	二、八九		九、九九〇	一、六九一
同 十 三 年	一、〇三〇	一〇、三〇〇	一〇、二四	二、〇三		二、三五〇	一、〇五九〇
同 十 二 年	一、〇〇八	一〇、〇八〇	九、九二	一、七四五		一、七〇四七	一、七〇四七
同 十 一 年	一、〇〇五	一〇、〇五〇	九、八七一	一、四六五		六、三六七	三、三三一
同 十 年	一、〇三二	一〇、三二〇	七、八九九	一、一八五		三、一三一	二、九八三
同 九 年	五〇〇	五、〇〇〇	四、九三六	六、四			二、九八三
同 八 年	五〇〇	五、〇〇〇	四、九三六	五、七三			五、五四七

年 別	出資口數	出資總額	出拂 資額	準備金	其他積立金	借入金	預ケ金
同 七 年	五〇〇	五、〇〇〇	四、六九九	五、三	三〇五		五、一四七
同 六 年	五〇〇	五、〇〇〇	四、六九九	四、七三	三〇五		四、六八
同 五 年	五〇〇	五、〇〇〇	四、六九九	四、三	三〇五		二、一八九
大 正 四 年	五〇〇	五、〇〇〇	四、六九九	二、九〇	二、九三		一、一五
同 十 九 年	五	五	三六六	同	同	一、〇〇〇	三〇〇〇
同 十 八 年	五	五	三六六	同	同	一、〇〇〇	三〇〇〇
同 十 七 年	五	五	三六六	同	同	一、〇〇〇	三〇〇〇
同 十 六 年	五	五	三五八	同	同	一、〇〇〇	三〇〇〇
同 十 五 年	五	五	三五八	同	同	一、〇〇〇	二〇〇〇
同 十 四 年	五	五	三五八	同	同	一、〇〇〇	二〇〇〇
同 十 三 年	五	五	三五八	同	同	一、〇〇〇	二〇〇〇
同 十 二 年	五	五	三五七	同	同	一、〇〇〇	二〇〇〇
昭 和 元 年	五	五	三五五	昭 和	同	一、〇〇〇	二〇〇〇
同 十 四 年	五	五	三四七	同	同	一、〇〇〇	二〇〇〇
同 十 三 年	五	五	三四二	同	同	一、〇〇〇	二〇〇〇
大 正 十 二 年	五	五	三三八	大 正	同	一、〇〇〇	二〇〇〇

年別	貸付金	貯金	購買高	販賣高	利用料	剩餘金
大正四年	三、七五五	八七四				五〇
同五年	三、三六五	七三三				三四五
同六年	一、二二五	九二二				四四
同七年	九五九	八三五				三七
同八年	七六〇	八六〇				三三
同九年	三、四九九	一、一九三	二、一九六			八三八
同十年	一、二八二	二、九〇〇	三、三五六			一、〇七
同十一年	一七、八八三	三、七六〇	二、二一六			一一二
同十二年	二二、〇〇九	四〇、二七七	三、八七三			一一〇
同十三年	三二、三四一	四〇、六九二	二、〇〇八			一七六
同十四年	三七、四二八	五〇、〇六二	一、二二三			一〇一八
昭和元年	四二、四七七	三三、四四四	二六、二二			三〇
同二年	四九、九〇五	五、三三〇	二四、二五二			一、七〇
同三年	五三、四九九	五、九六九	三、七四三			一一二
同四年	五七、三三九	五、四六一	二四、四八六			三、五二七
同五年	五〇、四八九	四三、〇四三	三、〇九六			
同六年	四五、九一五	二二、三三三	九五六			二〇三
同七年	四三、七五四	一七、〇二六	五七一			三

年別	貸付金	貯金	購買高	販賣高	利用料	剩餘金
同八年	四〇、一九二	一四、四九九	六六六			四三六
同九年	三六、九〇三	一四、三三三	三七			九五四
同十年	三三、三四一	一一、二六〇	二二			九、四三三

保證責任山田村信用販賣購買利用組合

事務所 入間郡山田村大字山田六百九十六番地

- 一、設立許可ノ年月日 明治四十年三月六日
- 二、設立ノ動機 農村ニ於ケル金融機關トシテ産業組合ノ設立ハ最モ必要欠クヘカラサルニ依リ有志會ヲ開會シ之カ設立ノ決議ヲナシタリ
- 三、事業ノ兼營並ニ組織變更 明治四十年三月六日信用購買事業ヲ開始ス
大正七年八月七日信用購買販賣組合ト改ム
昭和八年四月十日信用販賣購買利用組合ト改ム
- 四、事務所、利用設備、倉庫、其他ノ設備 明治四十五年三月五日肥料配合場兼肥料置場木造瓦葺平家建十五坪ヲ建設ス
大正元年九月七日木造瓦葺平家建十坪事務所ヲ建設ス
大正三年三月十三日木造亞鉛葺平家建二十一坪雜品倉庫ヲ建設ス

大正四年三月十七日木造瓦葺平家建十八坪穀物倉庫ヲ建設ス
 大正十四年一月二十七日清水式精米機一臺ヲ設備ス
 昭和八年十一月三十日冷齒式粗摺機一臺ヲ設備ス
 設立後ノ經過概況

明治四十年設立以來年ト共ニ事業ハ進展シ其成績良好ナルヲ認メラレ中央會ヨリ表彰ヲ受クルニ至レリ
 偶々大正七、八年ノ好景氣ニ依リ資金ノ潤澤ニ伴ヒ勢ヒ貸出金多額ニ上リ資金ノ運轉不能トナリ事業ハ
 益々不振ヲ見ルニ至レリ茲ニ於テ役員一同協力シテ更生ニ力ヲ竭シタルヲ以テ今日ニ至レリ

六、獎勵事項

大正二年中央會ノ表彰ヲ受タルヲ以テ表彰記念据置貯金ヲ獎勵セリ
 昭和三年御即位式舉行セラレシヲ以テ昭榮据置貯金ヲ獎勵シ今日ニ至リ續イテ勵行セリ
 昭和九年皇太子殿下御降誕記念トシテ振興貯金ヲ獎勵シツ、アリ
 總會出席獎勵トシテ年毎ニ福引又ハ景品ヲ呈シツ、アリ

七、共濟事項、寄付行為、其他

昭和四年山田小學校新築ノ際金壹百圓也建築費トシテ寄附シタリ
 昭和九年奉安殿新築ノ際金壹百圓也建築費トシテ寄附シタリ

八、概況

田	地		建		物	
	目	積	種目棟數	坪數	金額	額
二、三〇五	九七九	事務所一棟	一〇	四九		

種	目	枚數	金額	利率
細地	一、一五二三 一、二五九・五		六、七二三 三、〇三八	
肥料配合場	一棟	三五		五五
雜品倉庫	一棟	二一		五五
穀物倉庫	一棟	一八		二六〇

種	目	枚數	金額	利率
勸業債券	十圓券	八	四〇	五分
勸業債券	二十圓券	五	四五	五分
五分利公債	百圓券	一〇	九五〇	五分
東京市電氣事業公債	百圓券	四	一、八〇〇	五分
日本勸業銀行株式	五十圓券	三六	一、八〇〇	
橫濱正金銀行株式	百圓券	三〇	三、一五〇	
八十五銀行株式	五拾圓券	三〇	一、八〇〇	

年別	組合員普及狀況		貸付借入最高限度	
	區域內戶數	組合員數	貸付最高限度	借入最高限度
明治四十年	四一〇	一七五	一、〇〇〇	一、〇〇〇
同四十二年	四二二	一八〇	一、〇〇〇	一、〇〇〇
同四十三年	四二二	一八二	一、〇〇〇	一、〇〇〇
同四十四年	四二四	一九五	二、五〇〇	一五、〇〇〇

年別	預ケ金	貸付金	購買高	販賣高	利用料	剩餘金
大正七年	九七一	九七〇	九七〇	一〇、六七六	準備金 處分×	一〇五、〇四七
大正八年	九七一	九七〇	九七〇	一一、七八九	五〇〇	一四三、四〇三
大正九年	一九四九	一九四九〇	一九四九〇	三三、二四六	三、五〇〇	一〇六、八〇九
大正十年	一九四九	一九四九〇	一九四九〇	三三、七一〇	三、五〇〇	一〇二、八八四
大正十一年	一九四九	一九四九〇	一九四九〇	一五、〇七四	四、五五六	五九、〇六三
大正十二年	一九四九	一九四九〇	一九四九〇	一五、〇七四	四、五五六	五九、〇六三
大正十三年	一九四九	一九四九〇	一九四九〇	一三、三四	四、八三〇	五九、七六四
大正十四年	一九四九	一九四九〇	一九四九〇	三三	三、八〇〇	六一、三四八
昭和元年	一九四九	一九四九〇	一九四九〇	七二	三、〇一七	九〇、九八四
昭和二年	一九四九	一九四九〇	一九四九〇	一、四〇三	七、三二二	一〇、八五六
昭和三年	一九三五	一九三五〇	一九三五〇	二、三六〇	六、一一三	九三、八五三
昭和四年	一九三五	一九三五〇	一九三五〇	三、〇三八	一、二〇五	一〇〇、八六七
昭和五年	一九三五	一九三五〇	一九三五〇	三、六一八	一、九四四	一〇〇、九〇四
昭和六年	一九三五	一九三五〇	一九三五〇	四、〇六三	九、七一一	九一、四九三
昭和七年	一九三五	一九三五〇	一九三五〇	四、三六三	七、三五〇	八七、六二六
昭和八年	一九三五	一九三五〇	一九三五〇	四、七一一	四、八五三	一〇五、五九一
昭和九年	一九三五	一九三五〇	一九三五〇	五、〇九六	五、七二七	八六、七六八
昭和十年	一九三五	一九三五〇	一九三五〇	五、六七九	七、九三	九三、〇六六

一六〇

年別	預ケ金	貸付金	購買高	販賣高	利用料	剩餘金
明治四十年	二、四四一	三、三六七				一三七
明治四十一年	二、九一〇	二六、〇四五				七三
明治四十二年	三、四〇〇	三二、三二二	七、四一九			一、〇〇七
明治四十三年	二〇、九六七	一三、七二五				一、二六八
明治四十四年	一九、九九四	一七、九三七	一四、二六五			一、五九八
大正元年	一四、三五七	一九、七六九	二六、二二三			二、四八四
大正二年	一四、八九〇	二八、四八二	二六、一八六			一、四七〇
大正三年	一三、八六四	三六、四四二	二二、六四			一、四七七
大正四年	一三、〇七〇	三三、三三三	一三、一九二			一、六三七
大正五年	六、三八四	三六、七五六	一七、四九一			一、六六
大正六年	一、二〇八	五二、六七〇	三四、七九五			二、五四三
大正七年	四、三七	九三、二七七	五九、八四一			四、四一一
大正八年	一、一一〇	一三、五四三	九三、八七一			五、五三〇
大正九年	一、四二	一四、九六七	七〇、四三〇			一、七七七
大正十年	三、〇五六	一四、七二三	四七、五三			四、七七
大正十一年	二、三三三	二九、四六二	二七、九六四			△ 一九、四九五
大正十二年	五、三九八	九四、四三〇	四、六一			二二
大正十三年	一、二二	七、九六五	一四、六一九			三

一六一

大正十四年	一、八二〇	七四、三〇〇	一七、三三八			一、四三三
昭和元年	一六、九三〇	五八、三九五	一五、八〇六			二、五二六
同二年	二五、七二四	六八、八四三	一七、五九〇			三、四〇六
同三年	三五、八〇六	六四、三四九	一八、三九〇			二、五五六
同四年	二七、二一五	七九、七七七	二〇、二〇一			二、三六七
同五年	三三、三五三	八九、〇五六	二二、六三三			一、六九九
同六年	一四、九七二	七六、二〇八	九、八五三	七、一〇三		一、一九二
同七年	九、五七九	七四、三〇〇	一四、〇三二	九七九		一、三三四
同八年	三三、七六五	七七、〇二七	一八、六三二	八九二		一、五〇八
同九年	六、四七〇	七四、四九四	一七、七五〇	二、五八七	八	六四七
同十年	八、四三四	七三、一三七	一九、五七七	四、〇一〇	四	一、二五四

一六二

保證責任大家村信用販賣購買組合

事務所 入間郡大家村大字森戸五百四十二番地

一、設立許可ノ年月日 明治四十年三月十三日

二、設立ノ動機

當時當局ノ勸奨切ナルモノアルニ依リ村内有志相謀リ其ノ益スル益スル處民衆ニ多大ナルモノアルヲ思ヘ農村經濟向上ノ爲其ノ必要ヲ感シ設立セルモノナリ

三、事業ノ兼營並ニ組織變更

1. 事業ノ兼營

大正六年一月十三日第十一回通常總會ニ於テ從來信用事業單營ナリシヲ購買販賣事業兼營ノ定款變更ノ件可決シ同年二月六日ヲ以テ認可サル

2. 組織ノ變更

昭和十年二月十二日第三十回通常總會ニ於テ組織變更ニ依ル定款變更ノ件可決シ昭和十年四月十九日附認可有限責任組織ナルヲ保證責任組織ニ改メタリ

四、事務所

大正八年度迄ハ組合長宅ヲ事務所ニ充テ執務シ變更スル事數回組合員ノ増加ト共ニ事業ノ進展分量ノ擴大ヲ來シ大正九年度ヨリ役場廳舎ノ一隅ニ移轉シ現在ニ及ブ

五、設立後ノ經過概況

當初八十四名百五十口ヲ以テ村ノ一隅ニ設立スル信用單營組合ハ數次ニ亘ル組合員及出資ノ増募ヲ圖リ時代ノ趨勢ニ從ヒ大正六年ニハ定款ヲ變更シテ事業ノ兼營ヲ爲シ大正八年ニハ全村ニ擴大普及ヲ圖リ多數ノ加入者ヲ見ルニ至ル
昭和十年組織ヲ改メ保證責任組織ト爲シ同年度末現在ニ於テ組合員四百二名ニ達シ出資總額壹萬壹千七百圓ヲ算スルニ至レリ、其ノ間實ニ二十九ヶ年時ニ經濟界ノ浮沈人心ノ動搖アリタルモ銳意内容ノ整備充實強化ヲ圖ルト同時ニ各種團體ト聯絡協調シ組合員ノ精神的訓練ニ對シテモ各々其ノ方途ヲ講シ時局ニ應ジテ善處セルヲ以テ順調ニ進展シ貯金及貸付金ノ利用ハ逐年向上シツ、現今ニ及ベリ、購買事業ハ一時休止セルモ昭和六年度ヨリ復活シ販賣事業ハ昭和九年度ヨリ開始シ共ニ組合員ノ經濟上裨益スル處洵ニ多大ナルモノアリ

六、共濟事項寄附行爲其ノ他

大正十三年一月申慰規程ヲ設ケ組合員ノ死亡其ノ他災厄ニ遭遇セルモノニ對シテハ共濟基金ノ内ヨリ香華料及慰問金ヲ贈呈シ來リ現在ニ及ブ

七、其ノ他ノ事項

本村經濟更生計劃ニ依リ更生貯金及婚姻貯金ヲ勸奨シ尙村當局ト協調シ村基本財産貯金ヲ以テ組合員ノ舊債償還及維持資金ニ充テ低利ノ融通ヲ爲シ現在ニ及ブ

八、概況

年 別	組合員普及狀況		貸付借入最高限度	
	區域内戸數	組合員數	貸付最高限度	借入最高限度
明治四十年	五〇〇	八四	三〇〇	五〇〇
同四十年	五〇〇	八三	一〇〇	五〇〇
同四十一年	五〇〇	八二	一〇〇	五〇〇
同四十二年	五〇〇	八二	二〇〇	五〇〇
同四十三年	五〇〇	八二	二〇〇	五〇〇
同四十四年	五〇〇	八二	三〇〇	五〇〇
大正元年	五〇〇	八一	二〇〇	五〇〇
同二年	五〇〇	八一	二〇〇	五〇〇
同三年	五〇〇	八〇	二〇〇	五〇〇
同四年	五〇〇	八〇	二〇〇	五〇〇

年 別	組合員普及狀況		貸付借入最高限度	
	區域内戸數	組合員數	貸付最高限度	借入最高限度
同五年	五〇〇	九一	二〇〇	五〇〇
同六年	五〇〇	一一二	二〇〇	五〇〇
同七年	五〇〇	一一六	五〇〇	五〇〇
同八年	五〇〇	二八九	七〇〇	三〇〇〇
同九年	五〇〇	三〇四	一〇〇〇	一〇〇〇
同十年	五〇〇	三〇四	一〇〇〇	一〇〇〇
同十一年	五〇〇	三〇四	一〇〇〇	一〇〇〇
同十二年	五〇〇	三〇四	一〇〇〇	一〇〇〇
同十三年	五〇〇	三九三	二〇〇〇	二〇〇〇
同十四年	五〇〇	四〇八	三〇〇〇	二〇〇〇
昭和元年	五〇〇	四〇八	二〇〇〇	二〇〇〇
同二年	五〇〇	四〇八	二〇〇〇	二〇〇〇
同三年	五〇〇	四〇八	二〇〇〇	二〇〇〇
同四年	五〇〇	四〇八	二〇〇〇	二〇〇〇
同五年	五〇〇	四三三	二〇〇〇	二〇〇〇
同六年	五〇〇	四三三	二〇〇〇	二〇〇〇
同七年	五〇〇	四二九	二〇〇〇	二〇〇〇
同八年	五〇〇	四二六	二〇〇〇	二〇〇〇
同九年	五〇〇	四二五	二〇〇〇	二〇〇〇
同十年	五〇〇	四二五	二〇〇〇	二〇〇〇

昭和十年

五三〇

四〇二 昭和十年

一、〇〇〇

二〇、〇〇〇

一六六

年 別	出資口數	出資總額	出拂込資金	準備金	其他積立金	借入金	貯金
明治四十年	一五〇	一、五〇〇	四六五				
同四十二年	一四九	一、四九〇	七九七				
同四十三年	一四九	一、四九〇	一、二七七				
同四十四年	一四九	一、四九〇	一、四九〇				
大正元年	一四九	一、四九〇	一、四九〇				
同二年	一四九	一、四九〇	一、四九〇				
同三年	一四九	一、四九〇	一、四九〇				
同四年	一四九	一、四九〇	一、四九〇				
同五年	一四九	一、四九〇	一、四九〇				
同六年	一四九	一、四九〇	一、四九〇				
同七年	一四九	一、四九〇	一、四九〇				
同八年	一四九	一、四九〇	一、四九〇				
同九年	一四九	一、四九〇	一、四九〇				
同十年	一四九	一、四九〇	一、四九〇				
同十一年	一四九	一、四九〇	一、四九〇				
同十一年	一四九	一、四九〇	一、四九〇				

年 別	預ケ金	貸付金	購買高	販賣高	利用料	剩餘金
同十二年	八四四	八、四四〇	八、三三三	七九九	〇	二六、七四八
同十三年	八六三	八、六三〇	八、五四四	一、〇四三	〇	三三、三七
同十四年	八六三	八、六三〇	八、六三〇	一、四三七	〇	三三、八二八
昭和元年	八六三	八、六三〇	八、六三〇	一、七七一	〇	三三、七〇三
同二年	八六八	八、六八〇	八、六八〇	二、四六三	〇	三三、二四〇
同三年	八六八	八、六八〇	八、六八〇	三、一五四	〇	三三、五八
同四年	一、二六三	一三、六三〇	一三、六三〇	四、〇三三	〇	三三、九九七
同五年	一、二六三	一三、六三〇	一三、六三〇	四、六五三	〇	三三、四三三
同六年	一、二五九	一三、五九〇	一三、五九〇	五、二六二	〇	三三、七〇六
同七年	一、二五五	一三、五五〇	一三、五五〇	五、七三三	〇	三三、四三〇
同八年	一、二五四	一三、五四〇	一三、五四〇	六、三五六	〇	三三、四五四
同九年	一、二五四	一三、五四〇	一三、五四〇	六、七三六	〇	三三、四五四
同十年	一、二七〇	一三、七〇〇	一三、七〇〇	七、三三四	〇	三三、九六〇
明治四十年	三三〇	三、三〇〇				三、三〇〇
同四十一年	一〇〇	一、〇〇〇				一、〇〇〇
同四十二年	二〇〇	二、〇〇〇				二、〇〇〇
同四十二年	九七〇	九、七〇〇				九、七〇〇
同四十二年	九七〇	九、七〇〇				九、七〇〇

一六七

明治四十四年	六四																			二四	
大正元年	二五																				一〇
同二年	三〇																				二四
同三年	三〇																				二四
同四年	九〇																				二八
同五年	一〇四																				三六
同六年	二、四七																				三六
同七年	六、二七																				三三
同八年	八、七五																				三三
同九年	八、八〇																				三三
同十年	一〇、〇六																				三三
同十一年	六、八四〇																				三三
同十二年	二五、四三																				三三
同十三年	二二、八三																				三三
同十四年	三六、〇六																				三三
昭和元年	四四、二九																				三三
同二年	三七、三五																				三三
同三年	三七、〇三																				三三
同四年	六四、六三																				三三

同五年	五〇、四二六	四四、二二																			一、六五四
同六年	五二、六九五	三七、七七																			一、七九九
同七年	四二、七三六	四〇、七七																			一、七六四
同八年	六二、四〇八	三六、四七五																			一、三三七
同九年	五九、七二〇	三六、〇七九																			一、三六三
同十年	六八、五二六	三九、〇八七																			一、二八二

八、職員ニ關スル事項
 從來組合長ヲ主トシテ臨時ニ雇員ヲ以テ執務セシガ事業分量ノ増加セルニ依リ昭和五年度ヨリ専任書記一名ヲ採用シ現在ニ至ル

保証責任山口村信用販賣購買利用組合

事務所 入間郡山口村大字上山口六番地ノ二

一、設立許可ノ年月日 明治四十年三月十九日

二、設立ノ動機

其ノ筋ヨリノ獎勵ニ基クモノナレドモ本村重要物産タル木綿飛白ニ付之レガ製造資金ヲ貸付シ之レニ必要ナル原料ヲ購入シ及織物ヨリ得ル賃金ヲ貯蓄セシメン爲ナリ

三、事業ノ兼營並ニ組織變更
 信用販賣購買事業ニシテ利用事業ハ未ダ開始セズ

昭和八年五月十九日有限責任ヲ保證責任ニ組織變更シタリ

四、事務所

役場一隅ニテ事務ヲ執リツ、アリ

五、設立後ノ經過概況

當組合ハ明治四十年三月ノ設立ニシテ當時ノ出資金三、三〇〇圓、口數三三〇口、組合數一六〇人ニテ爾來大正六、七年頃マデハ有名無實ノ狀態ニアリシガ社會ノ進展ニ伴ヒ組合ノ必要ハ日ニ月ニ加ハリ茲ニ於テ組合趣旨ノ徹底ヲ計ル爲メ部落ノ會合ニ出席シ組合ノ狀況等ニ付テ會談シ爲メ昭和二年ニハ出資貳萬餘圓、組合員六〇四人ニ達シタル處昭和四年ニ至リ東京市ニ於テ貯水池工事着手セラレタル爲メ組合員ノ他町村ニ轉住シタル爲メ組合員數並ニ出資金額ノ減少ヲ見ルニ至レルハ甚ダ遺憾トスル處ナリシモ之レガ工事ノ爲メ貯金増加シタルモ完了ニ從ヒ漸次減少セルモ本村金融産業機關トシテ其ノ機能ヲ發揮スル至レリ

六、共濟事項

組合員相互共濟ノ趣旨ニ基キ大正十二年二月共濟規程ヲ設定實施セリ

七、寄附行爲

山口村軍人分會表忠碑建設ニ付資金トシテ金五拾圓寄附スルノ他道路改修橋梁改築資金トシテ寄附シタ

八、概況

有價證券

種	目	枚數	金額	利率	種	目	枚數	金額	利率	組合員普及狀況	
										區域內戶數	組合員數
き號五分利公債	一	五〇	五〇	五分	復興貯蓄五圓券	一〇〇	五〇〇	四分	明治四十年	五九〇	
と號四分利國庫債券	二	〇〇〇	〇〇〇	四分	七六回宮城縣農工債券	二〇	五、〇〇〇	四分	明治四十一年	五九五	
勸業割引債券	三	〇六〇	〇六〇	四分	七八回同上	二〇	五、〇〇〇	四分	同四十二年	五九八	
勸業債券	九	九九〇	九九〇	四分	一二七回福島縣農工債券	二〇	五、〇〇〇	四分	同四十三年	五九八	
復興貯蓄拾圓券	三	一一二〇	一一二〇	四分	一七九回日本興業銀行債券	五	五、〇〇〇	四分	同四十四年	六〇五	
										大正元年	六〇五
										同二年	六〇五
										同三年	六五〇
										同四年	六五〇
											貸付借入最高限度
											借入最高限度

年 別	出資口數	出資總額	出拂 資込額	準備金	其他積立金	借入金	貯 金
明治四十年	三三〇	三,三〇〇	三三〇	—	—	—	一八
同四十二年	三三〇	三,三〇〇	三三〇	—	—	—	一三
同四十三年	三三〇	三,三〇〇	三三〇	—	—	—	一〇
同四十四年	三三〇	三,三〇〇	三三〇	—	—	—	一〇
大正元年	三三〇	三,三〇〇	三三〇	—	—	—	一〇
同二年	三三〇	三,三〇〇	三三〇	—	—	—	一〇
同三年	三三〇	三,三〇〇	三三〇	—	—	—	一〇
同四年	三三〇	三,三〇〇	三三〇	—	—	—	一〇
同五年	三三〇	三,三〇〇	三三〇	—	—	—	一〇
同六年	三三〇	三,三〇〇	三三〇	—	—	—	一〇
同七年	三三〇	三,三〇〇	三三〇	—	—	—	一〇
同八年	三三〇	三,三〇〇	三三〇	—	—	—	一〇
同九年	三三〇	三,三〇〇	三三〇	—	—	—	一〇
同十年	三三〇	三,三〇〇	三三〇	—	—	—	一〇
同十一年	三三〇	三,三〇〇	三三〇	—	—	—	一〇
同十一年	六四三	六,四三〇	四七〇	同	四,七〇〇	五〇,〇〇〇	五〇,〇〇〇

一七三

大正五年	六五〇	一四六	同	六〇〇	一〇,〇〇〇	—	—
同六年	六五三	一四五	同	六〇〇	一〇,〇〇〇	—	—
同七年	六五五	一四五	同	六〇〇	一〇,〇〇〇	—	—
同八年	六五五	一四五	同	六〇〇	一〇,〇〇〇	—	—
同九年	六六二	二五一	同	一,二〇〇	一〇,〇〇〇	—	—
同十年	六六五	二九九	同	一,三〇〇	一〇,〇〇〇	—	—
同十一年	六六八	四〇七	同	二,三〇〇	一〇,〇〇〇	—	—
同十二年	六六七	五八八	同	二,五〇〇	一〇,〇〇〇	—	—
同十三年	六七九	六〇一	同	三,〇〇〇	一〇,〇〇〇	—	—
同十四年	六七三	五九九	同	三,〇〇〇	一〇,〇〇〇	—	—
昭元年	六八七	五九四	昭	三,五〇〇	一〇,〇〇〇	—	—
同二年	六八五	六〇四	同	三,五〇〇	一〇,〇〇〇	—	—
同三年	七〇五	五九八	同	三,五〇〇	一〇,〇〇〇	—	—
同四年	六九七	五八六	同	四,〇〇〇	一〇,〇〇〇	—	—
同五年	六三五	五二五	同	五,七〇〇	一〇,〇〇〇	—	—
同六年	六六四	五一九	同	五,七〇〇	一〇,〇〇〇	—	—
同七年	六六五	四九六	同	四,七〇〇	一〇,〇〇〇	—	—
同八年	六六五	四八七	同	四,七〇〇	一〇,〇〇〇	—	—
同九年	六四三	—	同	—	—	—	—
同十一年	六四三	—	同	—	—	—	—
同十一年	六四三	—	同	—	—	—	—

一七二

年別	預ケ金	貸付金	購買高	販賣高	利用料	剩餘金
大正十一年	九四六	九、四六〇	六、九六九	三、七九〇	一、二七三	三、四八八
同十二年	一、八三七	一八、三七〇	一〇、八〇五	三、三六六	七〇七	五、七九六
同十三年	一、八九〇	一八、九〇〇	一四、一六九	三、七八五	五、六〇〇	六〇、三四四
同十四年	一、九一八	一九、一八〇	一七、一六六	四、五〇三	五、五四〇	六八、七四八
昭和元年	一、九三七	一九、三七〇	一八、三六一	五、三五一	五、〇四八	七六、二七三
同二年	二、〇一六	二〇、一六〇	一八、五七六	六、三三〇	四、〇八四	八三、二二七
同三年	二、〇三二	二〇、三三〇	一八、九三三	七、〇八五	一八、三九九	一〇九、〇〇五
同四年	二、〇七〇	二〇、七三〇	一九、二四三	七、八二八	一四、五七一	三六一、九八八
同五年	二、〇五五	二〇、五五〇	一八、〇八一	七、七六六	九、九四〇	三三六、六八九
同六年	二、〇三三	二〇、一三〇	一八、三七五	八、四〇三	一八〇	二二七、九三七
同七年	一、八九〇	一八、九〇〇	一七、七三六	八、八七六	二〇〇	二四二、三六二
同八年	一、八六四	一八、六四〇	一七、九二三	八、九四九	四、八〇〇	二三八、〇三七
同九年	一、八三七	一八、三七〇	一七、七七一	九、一八九	四、九七九	二三〇、三八三
同十年	一、八三七	一八、三七〇	一七、三六四	八、九七八	五、〇一五	二三八、三九五
明治四十年	三五〇	一、二〇〇				二四
同四十一年	五五〇	六〇〇				四三
同四十二年	九六五	一、二〇〇				三〇

一七四

同四十二年	八〇	二、四二一				一九一
同四十三年	八八〇	二、四五四				二四六
大正元年	一、一八三	三、三六二				二四三
同二年	一七三	三、五四〇				二五八
同三年	一四	三、六九九				二七三
同四年	一四	三、六九九				二八八
同五年	三九一	三、九〇四				三〇三
同六年	六九八	四、五〇一				三一八
同七年	三九一	四、五二七				三三三
同八年	八三七	五、二五五				三四八
同九年	二、一九一	九、一五五				三六三
同十年	三、七五	一七、六四九				三八八
同十一年	一七、七三	三六、三八〇	八四三			四〇三
同十二年	三九、一七	三五、三七七	三、八二			四一八
同十三年	三、六三三	四九、五〇三	三、八七六			四三三
同十四年	三〇、八〇三	六三、一四〇	五、九三五			四四八
昭和元年	三〇、〇三四	七五、七三三	二、〇一四			四六三
同二年	三四、二七五	七七、一八〇	一、四四四			四七八
同三年	三〇、七四〇	八〇、六四六	一、四四四			五〇三

一七五

昭和四年	三三〇、三七	六七、六七〇	八五九		四、一八〇
同五年	一九八、八四	六一、二七一	二、〇六三		四、三二四
同六年	一六八、四九五	六九、九九九	一、五〇五		三、六四九
同七年	一七八、五〇六	七六、〇五五	五、三三二		二、五二二
同八年	一四八、〇〇六	八三、〇二二	四、四四四		二、三三六
同九年	一六六、五五八	八〇、二六	四、二二七	一、三〇四	一、七〇〇
同十年	一五三、四三三	七六、八八三	五、〇〇三	一、七三	一、九三五

九、職員ニ關スル事項

組合長 中村 靜江 創立當時（明治四十年二月二十五日就任明治四十年七月十一日改選明治四十一年十二月十日滿期）事務取扱者（更ニ大正二年十二月十日ニ至ル）

組合長 野村九市郎 明治四十一年十二月三十一日就任大正五年十二月十日滿期

同 粕谷市三郎 大正六年一月二十七日就任大正十一年十一月九日退任（死亡）

同 野村九市郎 大正十一年十一月九日就任昭和七年二月十三日滿期

同 野村九市郎 昭和十年三月六日就任現在ニ至ル

專務理事 岡部 滿平 大正八年十二月十日就任現在ニ至ル

事務員 長谷川 勝次郎 大正三年一月十日就任大正五年十二月十日退職

同 池田前次郎 大正八年十二月十五日就任現在ニ至ル

同 山本 駒次 昭和五年四月十七日就任現在ニ至ル

保證責任富岡村信用販賣購買利用組合

事務所 入間郡富岡村大字下富六百貳拾七番地ノ貳

一、設立許可ノ年月日 明治四十年四月二十六日

二、設立ノ動機

從來本村ハ地積曠汎ニシテ民風溫柔ニ加フルニ進取的氣慨ニ乏シク爲ニ生活ノ根本タル農業ニアリテハ唯舊習墨守シ改善ノ視ルヘキモノナク因襲ノ久シキニ涉レル間反ツテ社會ノ進歩發達ノ風潮ニ伴フ餘弊ヲ生ゼリ、即チ勤勞寡少ニシテ得功多カラシム事ヲ希望スルノ惡風ヲ漸染シ一方ニ於テハ生活ノ向上、金肥ノ使用、他方ニ於テハ生産力ノ遞減トナリ隨ツテ農村經濟ノ衰退ヲ來タシ遂ニ産ヲ倒スモノアルニ至レリ、此ニ於テ田中元組合長ハ大ニ村民ノ前途ヲ憂ヒ農事ノ改良ヲ企圖スルト同時ニ之ガ金融機關ノ必要ヲ感シテ鞏固ナル産業組合ヲ設立シ以テ農村經濟ヲ發達セシメント銳意勸奨シ明治三十八年十月以後村内有志ト會合數回ニ涉リ漸ク明治四十年四月二十六日設立ヲ見ルニ至レリ

三、事業ノ兼營並組織變更

設立當初ハ信用、販賣、購買ノ三種兼營ナリシガ、昭和十年一月二十六日利用ヲ増設シ四種兼營ト爲ス同時ニ從來有限責任ナリシヲ保證責任ト爲シ組織變更ヲ見タリ

四、事務所、利用設備、倉庫其他ノ設備

設立當初ハ役場内ニ事務所ヲ置キシモ漸時事業擴張ニトモナイ獨立事務所ノ要起リ大正四年九月十七日大字下富六百貳拾七番地ノ二（間口二間半與行三間建坪七坪）ヲ建設シ事務所ト定メタリ

尙逐年ノ事業擴大ニトモナイ事務所ノ狹隘ヲ感シ大正十二年九月二十五日（二階建二十四坪及附屬建物十一坪五合疊六枚敷）事務所ノ新築ヲ致シ事務所ノ擴張ト同時ニ事業ノ進展ヲモ致シ今日ニ及ベリ

昭和十年二月十五日農業倉庫業兼營ノ認可ヲ得同年六月三十日本屋四十坪庇二十坪石造平屋總建坪六十坪ノ建設ヲ見小麥販賣統制ノ一施設トシテ充分ナル働ヲ爲シタル爲メ組合員ノ之ニ依ル利益大ナルモノアリ

五、設立後ノ經過概況

設立ノ際ハ勸奨努メテ組合員貳百六拾參名出資五百拾八口ヲ得タルニモ拘ズ組合員ニシテ未ダ組合ノ効果ヲ知ルモノ尠ク前途ヲ危メルト其ノ局ニ當ル者ヲ得ザル等ヲ憂ヒ組合員ノ人氣ハ日ヲ經ルニ隨ヒ益々設立當時ノ反比例ヲ示シテ愈々觀念ノ衰退ヲ醸生シ倦怠ノ感ヲ聞クニ至レリ、事業ハ開始難トナリ出資一回ノ拂込金ハ個人預トナシ斯クシテ五ヶ年間に有名無實ノ數寄ヲ經過セリ、而シテ組合員ヨリハ脱退ノ申込續出シ止ムナク數回ニ涉リ役員會及臨時總會ヲ開キタルニ役員中ニモ亦解散ノ意見アリ論議百出シテ容易ニ纏ラズ遂ニ役員ノ辭職者ヲ生ズルニ至レリ

不幸ナル哉其際田中理事組合長病氣ノ爲辭職スルノ止ムナキニ至リテ臨時總會ヲ開會シ藤野定次郎氏理事ニ當選組合長ニ舉ゲラレ就任早々理事及臨事會ヲ開キ前後策及第二回拂込ヲ協議シ各組合員ニ向ツテ出資拂込ヲ爲スベキ旨通知ス、然ルニ組合員ノ大多數ハ不拂込ノ傾向又ハ脱退ノ申込者續出シ若シ夫此ノ儘ニ放任センカ倍々惡弊ヲ助長シ將來村治ノ圓滿ニモ波及セザル無キモ憂慮シ粉骨碎髓ノ覺悟ヲ以テ藤野定次郎組合長及理事ハ相共力シ自毎組合員ヲ歴訪シ産業組合ノ農村振興上ニ於ケル有益且組合活動ノ急務ナル事ヲ力説シ漸クニシテ無事拂込ヲ了ス

第三回出資拂込ハ豫想外ノ好況ニ完了セリ、茲ニ於テ熟々謂ワク農業改善ニ於テ生産力ヲ増加シ村民經濟ノ衰退ヲ挽回センニハ其金融機關タル該組合ノ信ヲ高メ組合員ヲシテ奮勵自治ノ精神ヲ涵養セシメ貯金ヲ獎勵シ販賣購買ノ有利益ヲ實現セザル可カラズト爲シ組合長初メ各役員相互ニ銳意熱誠事ニ當ラシコトヲ誓約シ以テ時代ノ要求ニ適應セシムル事ヲ期セリ、蓋シ生産獎勵ノ背後ニハ尙進ンデ農村金融

六、獎勵事項

機關ノ經營ヲ着實ニシ隣保共助ノ實ヲ致サザル可ラザルナリ、今ヤ事業開始茲ニ第二十九期ヲ迎ヘ村民ハ昔日ノ弊風ヲ清掃シ、彼ノ大震災ト云ヒ又金融大動亂ト雖モ嚴トシテ動カザルハ勤勉勞役ニ從事シ生産業ノ改善ニ益々努力シ旁々貯金ニ勵精シタル結果ニシテ既ニ組合員五百三十九名出資口數八百拾九口ニシテ尙發達ノ餘地アルハ誠ニ欣幸トスル所ナリ

七、共濟事項寄附行爲其他

特ニ記スヘキ事項ナシ

八、概況

土地		地		建		物	
地目	面積	金額	種目棟數	坪數	金額	種目棟數	坪數
畑	五〇〇 ^反	五七〇 ^円	事務所 二階建 壹棟	二四 ^坪		附屬建物 平屋建 貳棟	二〇
山林	二・一〇六	三〇八	農業倉庫壹棟	六〇	四、八九一		

年別	出資口數	出資總額	出拂 出資額	準備金	其他積立金	借入金	貯金
同 大正 三 年	五八	二、五〇〇	二、五〇〇	四	五		七〇〇
同 大正 二 年	五八	二、五〇〇	二、五〇〇	四	五		七〇〇
同 大正 元 年	五八	二、五〇〇	二、五〇〇	四	五		七〇〇
同 十一年	六二〇	六、三〇〇	四、二〇〇	同		一、〇〇〇	一、〇〇〇
同 十二年	六三〇	六、四〇〇	四、四〇〇	同		一、〇〇〇	一、〇〇〇
同 十三年	六四〇	六、五〇〇	四、四〇〇	同		一、〇〇〇	一、〇〇〇
同 十四年	六五〇	六、六〇〇	四、四〇〇	同		一、〇〇〇	一、〇〇〇
同 昭和 元 年	六六〇	六、七〇〇	四、四〇〇	同		一、〇〇〇	一、〇〇〇
同 二年	六六〇	六、七〇〇	四、四〇〇	同		一、〇〇〇	一、〇〇〇
同 三年	六五〇	六、五〇〇	四、四〇〇	同		一、〇〇〇	一、〇〇〇
同 四年	六五〇	六、五〇〇	四、四〇〇	同		一、〇〇〇	一、〇〇〇
同 五年	六六二	六、六二〇	四、四〇〇	同		一、〇〇〇	一、〇〇〇
同 六年	六六六	六、六六〇	四、四〇〇	同		一、〇〇〇	一、〇〇〇
同 七年	六八〇	六、八〇〇	四、四〇〇	同		一、〇〇〇	一、〇〇〇
同 八年	六八四	六、八四〇	四、四〇〇	同		一、〇〇〇	一、〇〇〇
同 九年	六九〇	六、九〇〇	四、四〇〇	同		一、〇〇〇	一、〇〇〇
同 十年	七〇二	七、〇二〇	四、四〇〇	同		一、〇〇〇	一、〇〇〇

一八一

年別	組合員普及狀況	區域內戶數	組合員數	貸付借入最高限度		種目	枚數	金額	利率
				貸付最高限度	借入最高限度				
同 大正 三 年	同	五九七	四二一	一、〇〇〇	一、〇〇〇	復興債券	一〇	二〇	五分
同 大正 二 年	同	五九四	四二一	一、〇〇〇	一、〇〇〇	勸業債券	一〇	九二	四分
同 大正 元 年	同	五八三	四〇〇	一、〇〇〇	一、〇〇〇				
同 十一年	同	五七九	三六八	一、〇〇〇	一、〇〇〇				
同 十二年	同	五七六	二六八	一、〇〇〇	一、〇〇〇				
同 十三年	同	五六七	二六七	一、〇〇〇	一、〇〇〇				
同 十四年	同	五六七	二六四	一、〇〇〇	一、〇〇〇				
同 昭和 元 年	同	五六三	二六四	一、〇〇〇	一、〇〇〇				
同 二年	同	五五八	二六四	一、〇〇〇	一、〇〇〇				
同 三年	同	五四六	二六三	一、〇〇〇	一、〇〇〇				
同 四年	同	五四六	二六三	一、〇〇〇	一、〇〇〇				
同 五年	同	五四六	二六三	一、〇〇〇	一、〇〇〇				
同 六年	同	五四六	二六三	一、〇〇〇	一、〇〇〇				
同 七年	同	五四六	二六三	一、〇〇〇	一、〇〇〇				
同 八年	同	五四六	二六三	一、〇〇〇	一、〇〇〇				
同 九年	同	五四六	二六三	一、〇〇〇	一、〇〇〇				
同 十年	同	五四六	二六三	一、〇〇〇	一、〇〇〇				

一八〇

年別	預ケ金	貸付金	購買高	販賣高	利用料	剩餘金
大正元年	三七	二,三三三	六〇七			五八
同二年	八三六	二,七三三	三,八五〇			七八
同三年	二,六七一	二,五五三	二,五一一			二九三
同四年	四,一三三	三,五九九	八,〇三三			三三八
同五年	一三,三六六	三,六三三	一八,四三二	五,〇一一		三三三
同六年	三〇,〇一九	五,一三九	三七,六〇九			八〇四
同七年	二五,七五五	五,四八六	四九,九四九	四,一六〇		一,八四七
同八年	二四,三七〇	一〇,三一九	四八,九九三	三三三		五八八
同九年	二九,八九一	一四,八二四	三三,三六一	六二一		八八六
同十年	四三,一三三	二二,〇七〇	三九,〇六〇	五四八		一,四五二
同十一年	五三,六四四	二二,五〇五	三三,六一一	二,六二九		二,四〇二
同十二年	六三,三三五	二八,六三三	三〇,五九〇			二,〇三三
同十三年	七三,三四九	三九,一四九	三〇,五九六			二,二二八
同十四年	六二,六四四	三五,五三〇	二八,二二八	五,八九〇		二,〇四六
昭和元年						

一八三

大正四年	五二八	二,五九〇	二,五九〇	一六〇		二,六六〇
同五年	五二八	二,五九〇	二,五九〇	二八四		五,八四六
同六年	五二八	二,五九〇	二,五九〇	四三五		一九,五九三
同七年	五九三	二,九六五	二,九六五	五五四		三五,七一
同八年	五九三	二,九六五	二,九六五	八六一		四四,三三八
同九年	六八三	三,四一五	三,四一五	一,〇一五		四四,五二七
同十年	六八三	三,四一五	三,四一五	一,五三一		四九,七〇二
同十一年	六八三	三,四一五	三,四一五	一,五三一		四四,五二七
同十二年	七四四	三,五七〇	三,五七〇	二,一〇		六六,五三四
同十三年	七四四	三,五七〇	三,五七〇	二,一〇		八九,七七
同十四年	七四四	三,五七〇	三,五七〇	二,八三二		一〇三,二二三
昭和元年	七四四	三,五七〇	三,五七〇	三,三五六		一二七,七〇三
同二年	七四四	三,五七〇	三,五七〇	三,九三九		二六,一八九
同三年	七六四	三,九三〇	五,〇八八	四,五〇〇		二六,三七八
同四年	八一九	四,〇九五	五,七九四	三,九〇〇		一四,四九二
同五年	八一九	四,〇九五	六,三六七	四,五〇〇		一八二,五五七
同六年	八一九	四,〇九五	六,九四〇	五,〇〇〇		一八九,〇二八
同七年	八一九	四,〇九五	七,五二四	五,五〇〇		一九六,五五二
同八年	八一九	四,〇九五	八,〇八七	五,九〇〇		一九七,二一六
同九年	八一九	四,〇九五	八,二七	六,三〇〇		二二六,一一三

一八二

昭和二年	六、九四三	三九、六六六	三、七九七		二、〇四四
同三年	六、六三九	四九、九三三	三七、〇三六		二、四〇四
同四年	九、八八七	五四、〇三二	四四、一四九		一、七三〇
同五年	九、四八四	六五、四三五	三三、八七三		一、七三五
同六年	一〇〇、六三七	六六、五四八	二二、三九六		一、五八七
同七年	一〇〇、四三六	九、七四一	二九、八三五	三、三三六	一、五七五
同八年	一三、四四四	八〇、四七九	三二、〇五五	一、三三九	七六三
同九年	一四、〇八六	八四、九七五	三四、〇一六	一六、八六八	七四三
同十年	一六、六三四	八四、五三五	四四、七二三	三三、〇一七	一、二五一

九、職員ニ關スル事項

職員ハ常時三名ニテ別ニ特記スヘキ事項ナシ
 一〇、其他參考トナルヘキ事項
 ナシ

有限責任 加治村信用購買組合

事務所 入間郡加治村大字笠縫五拾九番地

- 一、設立許可ノ年月日 明治四拾年四月貳拾七日
- 二、設立ノ動機

郡當局ノ獎勵ト經濟界ノ實狀ニ鑑ミ本村金融並經濟、産業用品ノ共同購入ヲ計ラムガ爲村有志相謀リ發起セシニ因ル

三、事業ノ兼營並ニ組織變更

設立當初ヨリ現在迄組織名稱共變更ナシ

四、事務所、利用設備、倉庫其他ノ設備

- 1. 事務所 昭和二年二月五日事務所ヲ現在ノ場所ニ移轉シ同時ニ役場事務室ト分離セリ
- 2. 肥料置場 事務所移轉ト同時ニ増築セリ

五、設立後ノ經過概況

本組合創立以來約三十年組合經營ハ如何ニ時代ノ力ノ大ナルカヲ感ズ其ノ經過概況ヲ別表ニ依リ推想スルニ事業ノ根源タルヘキ方針ヲ約七年毎ニ四度ノ轉向ヲナセリ

第一期

創立ヨリ大正三年度迄ニ於テハ本組合ノ所謂搖籃時代ニシテ一部上層農業者ノ厚キ守護ノ基ニ順調ナル成績ヲ以テ漸進的ニ擴充シツ、アリ、全組合員モ組合ヲ有意義ニ利用シ、理事者亦理想ノ實現ニ努メ、出資拂込ニ貸付ニ剩餘金ニ於テモ相當ナル數字ヲ示セルニ至レリ

第二期 大正四年—大正十年

第一期成績ニ拍車ヲ加ヘ一路理想郷ヘノ途上ニ於テ大正九年經濟界ノ急激ナル變動ニ依リ購買事業ニ於テ夢想ダニ無キ蹉跌ヲ來シ、理事者ノ努力モ甲斐ナク遂ニ特別積立金全部ノ補填ニモ猶參千餘圓ノ缺損ヲ見タリ

第三期 大正十一年—昭和三年

前期ニ於ケル失敗ニモ係ハラズ各種事業ニ亘リ飛躍的進歩ヲ示セルハ誠意アル理事者ノ處置方法ト組合

員ノ結合ニ依リ質的ニ量的ニ於テ宛然黄金時代ヲ顯現セシカノ感アリ、大正十二年埼玉支會ノ表彰ヲ受ケ昭和元年度購買高貳萬貳千餘圓ヲ豫約シ、其ノ品目ハ酒類迄ニモ及ボセリ、而シ昭和初年ヨリノ第二次の經濟恐慌ニ運命ヅケラレ遂ニ購買始メ各事業共不振トナリ、昭和二年購買事業ハ中止ノ止ム無キ事態トナレリ

第四期 昭和四年—昭和十年

極端ナ物質文明ハ五人組ヲ主眼トスル組合精神ヲモ蠶食破壞シ、貸付金、購買掛賣金ハ滯リ勝トナリ餘裕金少ク經營困難トナリ組合首腦部ノ更迭アリ其ノ後銳意整理斷行シ漸次回復シ今日ニ至レリ
本組合ハ斯クノ如ク幾多ノ迂餘曲折ヲ經タルモ好ク難關ニ善處セルハ一重ニ指導監督ノ其ノ宜シキヲ得タルモノト深ク感謝スルモノナリ

六、獎勵事項

1. 大正九年三月三十日 入間郡部會ヨリ表彰ヲ受ク
2. 大正十二年二月十五日 中央會埼玉支會ヨリ表彰ヲ受ク

七、概況

地目	面積	積	地		建		物	
			金額	種目棟數	坪數	金額		
宅地	一・六二六 ^坪	三、二五二 ^円	住宅六棟	八七 ^坪	二五二 ^円			
畑	二・八二一 ^坪	一、一四八	物置二棟	三九	七八			
	三・八・一〇〇	一、四三〇						

年別	組合員普及狀況	組合員數	年別	貸付借入最高限度	
				貸付最高限度	借入最高限度
明治四十年	五二〇 ^戸	一八五	明治四十年	三五 ^円	一、〇〇〇 ^円
同四十二年	五二〇	一八三	同四十一年	五〇	二、〇〇〇 ^円
同四十三年	五二五	一八〇	同四十二年	七〇	二、〇〇〇 ^円
同四十四年	五二〇	一七五	同四十三年	一〇〇	二、〇〇〇 ^円
大正元年	五二一	一七三	同四十四年	一五〇	二、〇〇〇 ^円
同二年	五二九	一七一	大正元年	二〇〇	二、〇〇〇 ^円
同三年	五三八	一六四	同二年	五〇〇	二、〇〇〇 ^円
同四年	五五四	二九一	同三年	五〇〇	二、〇〇〇 ^円
同五年	五六一	二八九	同四年	五〇〇	二、〇〇〇 ^円
同六年	五五七	二八九	同五年	七〇〇	一、〇〇〇 ^円
同七年	五五九	二八九	同六年	一、〇〇〇	一、〇〇〇 ^円
同八年	五六八	二九一	同七年	一、〇〇〇	一、〇〇〇 ^円
		五三四	同八年	一、五〇〇	三、〇〇〇 ^円
計 雜	一七・九二九	二、八一〇	計		三三〇
		一八、六四〇			

年 別	出資口數	出資總額	出拂 資額	準備金	其他積立金	借入 金	貯 金
昭和 十四年	三、七〇三	三、七〇〇	三、七〇〇	六、四四四	三、〇〇七	一、〇〇〇	一三三、六八一
同 十三年	三、七〇三	三、七〇〇	三、七〇〇	四、六六三	一、六〇七		一四〇、六七五
同 十二年	三、七〇三	三、七〇〇	三、七〇〇	三、五七八	五三二		五五、六八六
同 十一年	三、七〇三	三、七〇〇	三、〇六一	三、〇五六			二九、八七三
同 十年	三、七〇三	三、七〇〇	一〇、四四八	二、九六七			四八、三五九
同 九年	三、七〇三	三、七〇〇	八、八二九	二、九六七	一、六〇四		二八、七九九
同 八年	三、七〇三	三、七〇〇	七、二七七	二、六三三	一、五四三		三三、六三〇
同 七年	六〇九	六、〇九〇	六、〇九〇	二、四九五	一、四九六		一四、四一八
同 六年	六〇九	六、〇九〇	五、九五九	一、九五三	一、四四六		一〇、五八五
同 五年	六〇九	六、〇九〇	五、四三九	一、四〇九	一、四四五		四、四〇六
同 四年	六〇九	六、〇九〇	四、五二八	一、二二四	一、一七五		四、〇〇六
同 三年	三九二	三、九二〇	四、三九七	八二〇	一、〇三五		七三
同 二年	三九二	三、九二〇	三、九二〇	六四四	七四八		
大正 四十四年	三九二	三、九五〇	三、九二〇	五二九	五〇五		
同 四十三年	三九二	三、九五〇	三、九二〇	四〇三	二一七		
同 四十二年	三九二	三、九五〇	三、六六五	二二五			
同 四十一年	三九二	三、九五〇	二、六六五	一一二			

年 別	出資口數	出資總額	出拂 資額	準備金	其他積立金	借入 金	貯 金
明治 四十年	三五五	三、九五〇	克				
同 九年	七五六	七、五〇〇	五、四四八	同	同	二、〇〇〇	一五、〇〇〇
同 八年	七〇三	七、〇〇〇	五、四四五	同	同	二、〇〇〇	一五、〇〇〇
同 七年	七〇三	七、〇〇〇	五、四四五	同	同	二、〇〇〇	一五、〇〇〇
同 六年	六八九	六、八八〇	五、四四六	同	同	二、〇〇〇	一五、〇〇〇
同 五年	六八〇	六、八〇〇	五、四四四	同	同	三、〇〇〇	一五、〇〇〇
同 四年	六八三	六、八三〇	五、三五六	同	同	三、五〇〇	一五、〇〇〇
同 三年	六八三	六、八三〇	五、三五六	同	同	三、五〇〇	一五、〇〇〇
同 二年	六六九	六、六九〇	五、三三三	同	同	三、五〇〇	一五、〇〇〇
昭和 元 年	六六九	六、六九〇	五、三三三	昭 和	同	三、五〇〇	一五、〇〇〇
同 十四年	五八六	五、八六〇	五、二二八	同	同	三、〇〇〇	一〇、〇〇〇
同 十三年	五八六	五、八六〇	五、三三二	同	同	三、〇〇〇	一〇、〇〇〇
同 十二年	五八六	五、八六〇	五、三三一	同	同	三、〇〇〇	一〇、〇〇〇
同 十一年	五八六	五、八六〇	五、三三二	同	同	三、〇〇〇	一〇、〇〇〇
同 十年	五六九	五、六九〇	五、三三三	大 正	同	三、〇〇〇	一〇、〇〇〇
同 九年	五六九	五、六九〇	五、三三三	同	同	三、〇〇〇	一〇、〇〇〇

年別	預ケ金	貸付金	購買高	販賣高	利用料	剩餘金
同 四 年	一、〇八三	七、一六七				五五四
同 五 年	八、一七一	四、七七七				五五五
同 六 年	一五、三三六	三、八九七	三、六〇六			五〇〇
同 七 年	一九、七八三	三、五四五	一四、五七八			一、二七六
同 八 年	三六、八八三	四、八一五	三、三三二			三、一三一
同 九 年	七、六一八	二四、三〇〇	一八、四八八			三〇〇
同 十 年	一七、四三三	三、四七三	一、四三三			一、七三三
同 十 一 年	三九、八七三	三、七、九五五	三〇、一七〇			二、七五四
同 十 二 年	五五、三六八	四三、一九六	一八、四三三			二、五八四
同 十 三 年	四、三九三	五八、五六八	一八、一六四			二、六六五
同 十 四 年	五、八三〇	七三、八九九	二、七五七			一、三六五
昭 和 元 年	三六、五四四	八九、五六六	三、三六四			一、三六五
同 二 年	三〇、一七〇	八九、四八二	七、五七			一、三六五
同 三 年	三〇、〇七九	八九、四八二	七、五七			一、三六五
同 四 年	三三、一四四	九四、五二一				二、四九三
同 五 年	二四、〇二六	一〇一、三三三	七、七			一、二五〇
同 六 年	一四、五四八	一〇六、八二五	五			一、二七五
同 七 年	八、五四八	一〇八、〇二九	八			一、六九九
同 八 年	三、一五九	八五、九三〇	二四八			八二

年別	預ケ金	貸付金	購買高	販賣高	利用料	剩餘金
同 三 年	五、五	五、七五二				四、四
同 二 年	八、九二	四、五六二				四、一五
大 正 元 年	一、四七三	三、四八七				三、六八
同 四 十 四 年	一、八八八	二、八八二				三、四六
同 四 十 三 年	一、五七三	二、六三三				三、四
同 四 十 二 年	七、五	二、二四八				二、四一
同 四 十 一 年	三〇、四	一、四九七				一〇、九
明 治 四 十 年	三〇、〇	四、五〇				一

年別	預ケ金	貸付金	購買高	販賣高	利用料	剩餘金
同 十 九 年	一、六〇四	一六、〇四〇	一六、〇四〇	一、六三九	一、〇九〇	六、九四八
同 十 八 年	一、六〇四	一六、〇四〇	一六、〇四〇	二、五四八	九〇〇	六、六二六
同 十 七 年	一、六〇四	一六、〇四〇	一六、〇四〇	二、三三八	九〇〇	七、一七五
同 十 六 年	一、六〇四	一六、〇四〇	一六、〇四〇	二、〇六七	九〇〇	七、一〇〇
同 十 五 年	一、六〇四	一六、〇四〇	一六、〇四〇	一〇、二六五	六〇〇	九、八、四〇五
同 十 四 年	一、六〇四	一六、〇四〇	一六、〇四〇	九、五四三	四三	一〇、三、一八九
同 十 三 年	一、五六七	一五、六七〇	一五、六七〇	九、九三八	四三	一〇、六、七四三
同 十 二 年	一、五四三	一五、四三〇	一五、四三〇	七、四三〇	四三	九、一、三九五
昭 和 三 年	一、二七三	二、七三〇	二、七三〇	七、〇八〇	三、三八八	一、一、七五二

昭和九年	三、六八	七九、五四	二、九二						
昭和十年	七、二六	六、五七	六、〇七						二七三

職員ニ關スル事項

年別	理事	監事	信用評定委員	書記	雇	備	考
自明治四十年至大正六年	三	二	八				理事一名役場事務ト兼務セリ
自大正七年至昭和六年	五	三	一六	一			理事書記各一名事務トナル
昭和七年	八	三	一六	一			理事三名増員セリ
自昭和八年至昭和十年	一二	四	一六	一	一		理事四名増員、三名常務者トナル、監事一名

有限責任川角村信用購買販賣組合

事務所 入間郡川角村大字川角一、二七四番地ノ二

- 一、設立年月日 明治四拾年五月七日
- 二、設立ノ動機

本村ハ入間郡ノ北部ニ位シ越邊川ト入間川ニ挾マレ養蠶ヲ主業トスル純農村ナリ、從ツテ農家經濟ハ蠶

三、設立後ノ經過概況

本組合ハ設立後順調ニ發達シ大正七年購買事業ヲ開始シ、飯米食鹽其ノ他經濟用品及肥料ヲ購入シ加工シテ配合トナシ之レヲ賣却スル等日毎ニ進展シ大正十一年ノ頃ニハ吳服類等モ扱ヲ開始シ一時ハ相當ノ事業分量ニ至リタルモ其ノ信用事業ニ於ケル貸付金ノ固定、購買事業ニ於ケル掛賣金ノ回收困難ナルモノ等類積シ餘金逼迫シタルニ際シ組合長行方不明トナリタル結果貯金ノ拂戻多ク加フルニ借入金償還期限ノ到來等理事間ニ於テ相當ニ苦慮シ組合長ヲ互選復興ニ努メタルモ偶々組合長ノ病氣引退ノ結果漸ク繼續セル購買事業モ殆ド中止シ借入金及購買掛賣金ノ償還ニ努メ一時ハ臨時整理員ヲ雇ヒ整理ニ専念セルモ意ノ如クナラズ、過グルコト數年ナリシガ大正十年產業組合中央會埼玉支會特別指導員ノ派遣ニ依リ整理モ一段落ヲ告ゲタルヲ以テ愈々進展ノ氣運ニ在リ

四、概況

土地	地目	面積	積	地		建		物	
				金額	種目	棟數	坪數	金額	額
宅地	畑	二九五	三、二〇四	一、〇二二	倉庫	一	一八	一、二五〇	
小畑	林	八二二	三、二〇四	一、〇二二	棟	一	六・三三		

年別	預ケ金	貸付金	購買高	販賣高	利用料	剩餘金
大正十三年	七、四〇〇	七、五〇〇	七、五〇〇	四、二六	一、五七	七、三〇八
同十四年	七、四〇〇	七、五〇〇	七、五〇〇	四、二六	一、五七	七、三〇八
昭和二元年	七、四〇〇	七、五〇〇	七、五〇〇	五、二七	一、八〇六	七、三〇八
同二年	七、四〇〇	七、五〇〇	七、五〇〇	五、四四	一、八三三	七、三〇八
同三年	七、四〇〇	七、五〇〇	七、五〇〇	六、三三	一、七、八六	七、三〇八
同四年	七、四〇〇	七、五〇〇	七、五〇〇	六、七〇	一、七、八六	七、三〇八
同五年	七、四〇〇	七、五〇〇	七、五〇〇	六、九六	一、五、四九	七、三〇八
同六年	七、四〇〇	七、五〇〇	七、五〇〇	六、九六	一、三、八六	七、三〇八
同七年	七、四〇〇	七、五〇〇	七、五〇〇	六、九六	一、三、八六	七、三〇八
同八年	七、四〇〇	七、五〇〇	七、五〇〇	四、六七	九、八六九	七、三〇八
同九年	七、四〇〇	七、五〇〇	七、五〇〇	四、六一	八、四八七	七、三〇八
同十年	七、四〇〇	七、五〇〇	七、五〇〇		五、六一〇	七、三〇八
大正十二年						
同十三年						
同十四年						
昭和二元年	一、九五	五、九七	一〇、〇〇六			一、七九九
昭和二二年	二二	五、四七	七、八五二			一、〇一九

一九五

年別	出資口數	出資總額	出拂資額	準備金	其他積立金	借入金	貯金	組合員普及狀況	
								區域内戸數	組合員數
大正十二年	七、四〇〇	七、四〇〇	七、四〇〇	三、四七		一、五七	八、三、四四	四九五	三七八
同十三年								四九五	三八二
同十四年								四九五	三八二
昭和二元年								四九五	昭和二元年
同二年								四九五	同十四年
同三年								四九五	同十三年
同四年								四九五	同十二年
同五年								四九五	
同六年								四八四	
同七年								四八四	
同八年								四八六	
同九年								四八六	
同十年								四八六	
大正十二年									
同十三年									
同十四年									
昭和二元年									
同二年									
同三年									
同四年									
同五年									
同六年									
同七年									
同八年									
同九年									
同十年									

一九四

昭和三	昭和四	昭和五	昭和六	昭和七	昭和八	昭和九	昭和十
二、七四	一、三九六	一、三三三	六	四、一七六	四、一七六	三、九七九	一、五九
四九、八〇九	四六、五七〇	四六、一七六	四四、六七三	四四、六七三	三〇、五三三	三六、九三二	二、六九七
六、八三五	五、六七五	三、九七九	二、五九	二、五九	一、九	一、八〇	一、八五
五〇〇	五三三	四九〇	一、九三九	四、一四五	四、一四五	七四	三、二四九

一九六

保證責任霞ヶ關村信用販賣購買利用組合

事務所 入間郡霞ヶ關村大字笠幡二一八番地

- 一、設立許可ノ年月日 明治四十年九月十九日
- 二、設立ノ動機 本村ハ川越市及入間川町ヲ隔ル事何レモ二里餘ニシテ金融機關ナク村民ニシテ必要アル際ハ何レモ營利業者ノ高利ニ甘ジツ、アリキ、然ルニ當時開墾ニ依ル耕作ヲ目論見ツ、アル者尠カラザリキ、然レ共其ノ資金等ノ關係アリ、時恰モ縣郡當局ヨリ信用組合設立ノ德憑アリ、茲ニ村長及有志間ニ於テ産業ヲ振興シ貯蓄ノ勸奨ニ努メ一村ノ繁榮ヲ圖ラント協議一決設立セラレタリ
- 三、事業ノ兼營並組織變更

設立以來信用事業ノ單營ナリシガ明治四十五年ヨリ信購販事業ヲ兼營尙昭和七年産業組合法改正ニ伴ヒ昭和八年五月五日保證責任ニ組織變更及利用事業ヲ兼ヌルニ至レリ

四、事務所、倉庫 獨立セル事務所ナク役場廳舎ヲ併用シ昭和十一年村ノ中央ニ倉庫ヲ建設穀類肥料ノ配給所ニ充テツ、アリ

五、設立後ノ經過概況 事業開始以來購買事業ハ購買委員ヲ設ケ申込ヲ受ケ地方肥料商人ノ競走入札ニ附シ購入配給シツ、アリキ、偶々專任者ヲ置キ事業分量モ増大シ組合利用者擴大セシ所大正九年ノ諸物價ノ大下落ニ遭遇シ相當ノ損害ヲ蒙リタリ、爾後ハ事業甚ダ不振又專任ヲ廢シ兼任者ヲ以テ逐次組合ノ内容ヲ整備充實シ昭和九年ヨリ販賣及購買事業ニ著手シ同年倉庫ノ建設ヲ畫シ同十年二月組合總會ニ於テ滿場一致ヲ以テ可決同年六月竣功穀類肥料等ノ集荷配給所トシ逐日組合員ノ往來繁カントス、又事務所ノ獨立利用事業ノ開始モ近々新設並開始セントシ事務員モ昭和十年十月ヨリ專任者二名ヲ増員シ組合事業ノ擴充ニ組合員ノ福祉ノ増進ニ組合使命達成ニ向ツテ邁進シツ、アリ、隨而組合員モ深ク認識シ漸次組合設備ノ増大ヲ需メツ、アリ

六、職員ニ關スル事項

種別	就	職	退	職	氏名
常務理事	明治四十年九月十九日		大正十五年十一月四日		御菩薩 池力造
司書	同		明治四十二年五月廿五日		金澤滿 太郎
同	大正二年五月二十五日		大正十年二月十日		神田 泰助

司書	大正十年二月十日	昭和六年二月十日	中島七太郎
常務理事	同十五年一月十日	現	發知金治郎
司書	昭和六年二月七日	同	鹽川八郎
名譽書記	同十年十月一日	同	田村勇吉
	同十年十一月一日	同	神田公壽

八、概況

年別	組合員普及狀況		年別	貸付借入最高限度	
	區域內戶數	組合員數		貸付最高限度	借入最高限度
大正七年	六五五	二八四	大正七年	八〇〇	三、〇〇〇
同八年	六五八	二九八	同八年	八〇〇	七、〇〇〇
同九年	六五八	二九六	同九年	〇〇〇	七、〇〇〇
同十年	六五九	二九七	同十年	〇〇〇	七、〇〇〇
同十一年	六七〇	三二二	同十一年	〇〇〇	七、〇〇〇
同十二年	六八八	三二二	同十二年	〇〇〇	七、〇〇〇
同十三年	六九九	三二二	同十三年	〇〇〇	七、〇〇〇
同十四年	六九九	三二二	同十四年	〇〇〇	七、〇〇〇
昭和元年	七〇〇	三二二	昭和元年	〇〇〇	七、〇〇〇

年別	拂込		年別	準備金	其他積立金	借入金	貯金
	出資口數	出資總額					
大正七年	七四〇	七、七四〇	同七年	三、五〇〇			五、六八七
同八年	七九六	七、九六〇	同八年	三、九四七			九、五二〇
同九年	七九六	七、九六〇	同九年	四、三四六			八、三〇三
同十年	七九六	七、九六〇	同十年	二、二三五			二、五九九
同十一年	八三六	八、三六〇	同十一年	二、六三四			八、九〇四
同十二年	八三六	八、三六〇	同十二年	三、九四七			三、八一六
同十三年	八三六	八、三六〇	同十三年	三、五二三			一七、一三三
同十四年	八三六	八、三六〇	同十四年	四、〇〇八			二〇、八八三

年別	預リ金	貸付金	購買高	販賣高	利用料	剩餘金
昭和元年	八、八八	八、三八〇	八、二五三	四、五八六		二七、七四三
同二年	八、三八	八、三八〇	八、二八〇	五、一六四		三、七五六
同三年	八、三五	八、三五〇	八、三五〇	五、四五四		二、六三三
同四年	八、三五	八、三五〇	八、三五〇	五、九五〇		三、八九七
同五年	八、三五	八、三五〇	八、三五〇	六、四五二		一、四三三
同六年	八、三五	八、三五〇	八、三五〇	六、九三三		一九、三六二
同七年	八、三六	八、三六〇	八、三六〇	七、四五三		二四、七三三
同八年	八、四五	八、四五〇	八、四五〇	七、九五四		三一、五八〇
同九年	九、五〇	九、五〇〇	八、六七二	八、三七四	五〇〇	三四、五五四
同十年						四、四八
大正七年	八、六〇六	三、三〇三	九、八三六			八、八九
同八年	七、四一七	七、五五二	一、五五九			九九一
同九年	四、三三五	八、七三三	一七、八二〇			
同十年	七、九七二	八、六六八	八、六四二			一、一九三
同十一年	五、九五二	二、三三六	七、六三三			七〇
同十二年	一〇、八六五	二、一三五	七、五八八			一、四八八
同十三年	一三、八〇四	二、六三八	七、七五三			一、八〇

年別	預リ金	貸付金	購買高	販賣高	利用料	剩餘金
昭和十四年	一六、〇〇三	二、八七九	七、八二一			一、四三〇
同元年	二、二〇七	一五、三三九	七、三〇四			一、四三二
同二年	二六、〇二〇	一八、五三三				一、二八九
同三年	二三、一九六	三〇、二六六				一、五〇六
同四年	二四、〇八四	三、八二七	一、五八〇			一、五三六
同五年	七、九一〇	二、五五八	一、九七一			一、七三六
同六年	一〇、七三三	三、三三三	六四七			一、六八三
同七年	一五、八六三	三、三九二	三、四七四			一、五九八
同八年	一九、九五	二五、一一八	四、二四四			一、四九七
同九年	二一、八八五	二七、九七七	四、八九九	四、六六五		一、四九二
同十年	二五、五五四	二五、六二〇	一三、三五八	九、一六三		一、三六四

保証責任古谷村信用販賣購買利用組合

事務所 入間郡古谷村大字古谷上三八二四番地乙ノ二

- 一、設立許可ノ年月日 明治四十二年三月二十五日
- 二、設立ノ動機

明治三十七、八年戦役ノ關係上國家財政ノ膨脹ヲ來シ地租ノ増徴公債ノ増發並ニ戦後ノ反動ニヨル不景氣ノ襲來トナリ、更ニ本村ハ明治四十年ノ大洪水ノ爲メ疲弊ハ特ニ甚ダシク他町村民ニシテ本村土地

ヲ所有スルモノ漸次増加シ本村將來ノ爲メ誠ニ寒心ニ耐ヘザル所ナリキ、明治四十一年歲末ニ至リ古谷上有志荒井定次郎、鹽野林左衛門、岸野與平、三上平平等相謀リ金融不圓滑ノ現狀打開ノ爲メ相互金融ノ機關ヲ設立セントノ議一決セシガ岸野與平氏主トシテ之ガ準備ヲ進メシガ信用組合ノ制度アルヲ聞知シ茲ニ愈々古谷上ニ於テ信用組合ヲ設立セントノ意向アリシモ村當局ニ於テ古谷村一圓ヲ區域トナスヲ妥當トス、トノ意ヲ體シ村一圓區域ノ信用組合設立ノ運ビニ至レルガ岸野與平氏ハ當時兩三年來肥料ヲ東京市肥料商ヨリ養豚飼料タル醬油粕ヲ千葉縣ヨリ蠶種ヲ群馬縣下ヨリ共同購入ヲ爲シ來レル經驗ニ鑑ミ購買事業ノ必要ヲ痛感シ茲ニ信用購買事業ヲ基トシ、荒井定次郎外十八名ヲ以テ設立申請ヲナセシ處明治四十二年三月二十五日付認可指令ニ接シ四月二十三日設立登記ヲ了シ組合員百六拾壹名、出資總額金參千六百九拾圓也ヲ以テ事業開始ヲ見ルニ至レリ

三、事業ノ兼營並ニ組織變更

信用購買事業 明治四十二年三月二十五日設立認可ニヨリ開始
販賣事業 大正七年一月二十三日通常總會ノ決議ニヨリ定款變更申請同年四月十七日付認可
利用事業 昭和八年二月二十五日通常總會ニ於テ決議シ定款變更申請同年三月二十七日付認可
農業倉庫事業 昭和十年五月一日臨時總會ノ決議ニヨリ定款變更申請同年五月九日付認可、同十年十月十四日付同業經營認可申請ヲ爲シ同十年十一月十五日付認可

四、事務所、利用設備、倉庫其ノ他ノ設備

事務所 間口三間半 奥行五間 借家
(備考) 目下新築事務所建築中、間口四間、奥行七間、木造二階建外ニ拾壹坪二合ノ平屋及便所付

(工事豫算金五千五百圓也)

倉庫其ノ他ノ設備、農業倉庫、石造四拾坪、庇二十坪

土藏 拾五坪 庇 拾坪 二階建

肥料、雜貨置場トシテ使用

五、設立後ノ經過概況

設立當初ハ役場内ニ於テ役場書記本組合ノ事務ヲ扱ヒ、信用購買事業ヲ營ミ居リシガ大正四年ニ至リ土藏一棟ヲ建設シ其ノ南面ニ庇ヲ取付ケ事務所トナシ、組合長一人ニテ一切ヲ取扱ヒタリシガ、大正八年ニ至リ書記ヲ増シ着々組合事業ノ増大ヲ見、大正八年ニ至リテハ貯金高金六萬四千餘圓、購買高金四萬餘圓剩餘金約二千五百圓ノ成績ヲ擧ゲ、組合員數三八二人、出資總額金七千九拾圓、諸積立金金五千六百餘圓ニ達シタリシモ、大正九年ノ財界恐慌ニハ遂ニ金貳千餘圓ノ損失ヲ見ルニ至レリ、大正十年五月設立以來ノ組合長岸野與平氏死亡セルガ新井禮三郎氏組合長トナリ同年度ニ於テ前年度損失ハ完全ニ補填セリ

大正十一年四月組合長更迭柴崎条吉氏就任セルモ新井禮三郎氏引續キ事務理事トシテ組合全般ノ經營ニ任ゼリ、昭和二年三月岸野伯太郎氏組合長トナリ爾後逐年向上ノ一途ヲ辿リ昭和十年度ニハ石造四十坪庇二十坪ノ農業倉庫ヲ建設シ目下事務所新築ノ工ヲ起シ金五千數百圓ノ豫算ヲ以テ工事ヲ急ギツ、アリ現在出資金壹萬四百六拾圓、組合員五百八拾六人、諸積立金金參萬參千貳百餘圓、貯金貳拾六萬貳千餘圓ニ達シ本村經濟ノ中樞機關トシテ購買販賣事業等ニモ遺憾ナキ迄ニ其ノ機能ヲ發揮シツ、アリ此ノ間創立以來ノ組合長岸野與平氏ハ大正八年三月埼玉支會長ヨリ表彰セラレ昭和四年十月ニハ本組合ハ特ニ選バレテ優良組合トシテ埼玉支會長ヨリ表彰セラレタリ

六、獎勵事項

貯金獎勵 小學校入學兒童全員ニ對シ金拾錢記入ノ貯金通帳ヲ交附シ兒童ノ貯金ヲ獎勵ス、昭和九年ヨリ實行シツ、アリ

販賣ニ關シテハ農林產物検査所ノ趣旨ヲ體シ共同受檢ノ助成ノ爲メ毎週二回出穀最盛期ニ本組合ニ於テ米麥ノ共同受檢ヲナシ検査手数料ハ全部本組合ニ於テ補助ス、昭和十年ヨリ實行シツ、アリ

七、共濟事項、寄附行爲其ノ他

共濟事項 昭和九年三月ヨリ施行、左ノ如キ方法ニヨリ共濟ヲナス

1. 組合員死亡シタル時ハ金貳圓ヲ弔慰金トシテ贈呈ス
 2. 居宅ノ燒失 金拾圓以上贈呈
 3. 居宅 天災ニ罹リ倒潰シタル時 金五圓以上贈呈
前2.3.ノ外水火災ニ因ル建物ノ滅失若シクハ組合員ノ不具廢失ノ場合ハ金參圓以上ニ於テ理事ノ定ムル見舞金ヲ呈ス
 4. 組合員ノ家族ニシテ陸海軍ノ現役又ハ事變ノ爲メ服務シタル時ハ左ノ區別ニヨリ慰安料ヲ贈呈ス
 - (イ) 入 營 金壹圓
 - (ロ) 出征 金參圓
 - (ハ) 疾病傷痍 金參圓以上
 - (ニ) 戰 死 金拾圓以上
- 寄附行爲 昭和七年役場敷地擴張ニ付本組合ニ於テ敷地一反歩ヲ古谷村ニ寄附セリ

八、概況

田	地		建		物
	目	面	種目	棟數	
積	積	種目	坪	數	金
金	金	棟數	坪	數	額
・二一八	九二	農業倉庫	本庫	二〇〇	四、五〇〇
		倉	庇庫	四	
		庫	本庫	一	
		庫	庇庫	一	
計	計	計	計	計	計
五、七〇九	三、三二三	三、三二三	二	一五	四、五七〇
五、八二七	三、四一六	三、四一六	二	一五	四、五七〇

種	目	枚	數	券		總	金	額	利
				券	面				
帝國五分利公債		二〇	一	一〇〇〇	二〇、〇〇〇	一九、三六〇	五分		
同		一	五〇	五〇	二〇、〇〇〇	四〇	五分		
勸業債券	四一回	三	二〇	二〇	六〇	四五	五分		
同	四九回	二	一〇	一〇	二〇	一五	五分		
同	五〇回	一	一〇	一〇	二〇	一五	五分		
合	計	二七	二七	二〇、一四〇	一九、四六七				

組合員普及狀況		貸付借入最高限度	
年 別	區域内戸數	年 別	借入最高限度
明治四十二年	六五八	明治四十二年	四〇〇
同 四十三年	六六〇	同 四十三年	四〇〇
同 四十四年	六五七	同 四十四年	四〇〇
大正 元年	六五七	大正 元年	五〇〇
			五〇〇

年別	出資口數	出資總額	拂込額	準備金	其他積立金	借入金	貯金
明治四十二年	三七五	三、七五〇	一、三五〇	二	七		一、三五五
同四十二年	四二七	四、一七〇	二、八三五	二	七		二、八七三
同四十三年	四三〇	四、三〇〇	四、三〇〇	一八一	八七		五、〇九四
同四十四年	四三〇	四、三〇〇	四、三〇〇	四七五	一八七		六、〇五六
大正元年	五五七	五、五七〇	四、六八五	四七五	一八七		六、〇五六
同二年	五五七	五、五七〇	四、六八五	四七五	一八七		六、〇五六
同三年	五八〇	五、八〇〇	四、九八一	四七五	三七四		七、三八七
同四年	五九〇	五、九〇〇	五、三三三	一、〇九五	四九七		七、三八七
同五年	五九〇	五、九〇〇	五、三三三	一、〇〇〇	六五七		九、一八九
同六年	六三三	六、三三〇	五、八三二	一、九八三	七三七		一四、五三三
同七年	六八八	六、八八〇	六、一六八	二、六六三	八六七		二二、一九二
同八年	七一九	七、一九〇	六、八八〇	三、五三九	一、〇三三		四三、一一一
同九年	七九〇	七、九〇〇	七、一九〇	四、二九九	一、三七四		六四、三三八
同十年	七九〇	七、九〇〇	七、八八二	四、九五七	一、九三四		五七、六三三

二〇七

年別	出資口數	出資總額	拂込額	準備金	其他積立金	借入金	貯金
大正二年	六九七	六、九七〇	二、四一〇	同	同		二、〇〇〇
同三年	六九八	六、九八〇	二、六一〇	同	同		二、〇〇〇
同四年	六九〇	六、九〇〇	二、七〇〇	同	同		二、〇〇〇
同五年	六九〇	六、九〇〇	二、七〇〇	同	同		二、〇〇〇
同六年	六八七	六、八七〇	三、〇八〇	同	同		一、〇〇〇
同七年	六八七	六、八七〇	三、〇八〇	同	同		一、〇〇〇
同八年	六八七	六、八七〇	三、〇八〇	同	同		一、〇〇〇
同九年	六八七	六、八七〇	三、〇八〇	同	同		一、〇〇〇
同十年	七一二	七、一二〇	四、二五〇	同	同		二、〇〇〇
同十一年	六九九	六、九九〇	四、三〇〇	同	同		二、〇〇〇
同十二年	六九九	六、九九〇	四、三〇〇	同	同		二、〇〇〇
同十三年	六九九	六、九九〇	四、三〇〇	同	同		二、〇〇〇
同十四年	七五〇	七、五〇〇	五、一三〇	同	同		二、〇〇〇
昭和元年	七五〇	七、五〇〇	五、一三〇	同	同		二、〇〇〇
同二年	七五〇	七、五〇〇	五、一三〇	同	同		二、〇〇〇
同三年	七四二	七、四二〇	五、二九〇	同	同		二、〇〇〇
同四年	七四二	七、四二〇	五、二九〇	同	同		二、〇〇〇
同五年	七三二	七、三二〇	五、四四〇	同	同		二、〇〇〇
同六年	七三二	七、三二〇	五、四四〇	同	同		二、〇〇〇
同七年	七三二	七、三二〇	五、四四〇	同	同		二、〇〇〇
同八年	七三二	七、三二〇	五、四四〇	同	同		二、〇〇〇
同九年	七三二	七、三二〇	五、四四〇	同	同		二、〇〇〇
同十年	七三二	七、三二〇	五、四四〇	同	同		二、〇〇〇
同十一年	七三二	七、三二〇	五、四四〇	同	同		二、〇〇〇
同十二年	七三二	七、三二〇	五、四四〇	同	同		二、〇〇〇
同十三年	七三二	七、三二〇	五、四四〇	同	同		二、〇〇〇
同十四年	七三二	七、三二〇	五、四四〇	同	同		二、〇〇〇
同十五年	七三二	七、三二〇	五、四四〇	同	同		二、〇〇〇
同十六年	七三二	七、三二〇	五、四四〇	同	同		二、〇〇〇
同十七年	七三二	七、三二〇	五、四四〇	同	同		二、〇〇〇
同十八年	七三二	七、三二〇	五、四四〇	同	同		二、〇〇〇
同十九年	七三二	七、三二〇	五、四四〇	同	同		二、〇〇〇
同二十年	七三二	七、三二〇	五、四四〇	同	同		二、〇〇〇

二〇六

年別	預ケ金	貸付金	購買高	販賣高	利用料	剩餘金
大正十一年	七、九六〇	七、九六〇	四、九四五	四、九五七	一、九三四	六、九〇二
同十二年	八、〇五〇	八、〇五〇	四、〇五〇	四、九五七	一、九三四	八、〇六四
同十三年	八、八一〇	八、八一〇	八、五三八	五、七五三	二、二九一	一〇、九二八
同十四年	九、〇三〇	九、〇三〇	九、〇三〇	七、〇三七	三、三九一	一〇、一五二
昭和三十四年	九、〇六〇	九、〇六〇	一〇、〇六〇	一〇、二五四	二、五八二	一〇、一七四
同三十五年	九、一〇〇	九、一〇〇	一〇、〇五〇	一二、〇五四	二、五八二	一〇、九〇七
同三十六年	九、一七〇	九、一七〇	一三、八六六	三、〇八二	三、〇八二	一五、九六四
同三十七年	九、三〇〇	九、三〇〇	一五、二四二	三、〇八二	三、〇八二	一八、六七二
同三十八年	九、五〇〇	九、五〇〇	一六、六三六	三、五八三	三、五八三	二四、〇〇七
同三十九年	九、五八〇	九、五八〇	一八、〇六四	四、三六二	四、三六二	二二、二七六
同四十年	九、七〇〇	九、七〇〇	一九、九六一	五、一〇〇	五、一〇〇	二七、二七六
同四十一年	九、七六〇	九、七六〇	二〇、九三六	五、七〇〇	五、七〇〇	三二、六六二
同四十二年	一〇、〇七〇	一〇、〇七〇	三三、〇〇九	七、四七七	七、四七七	三三、六八二
同四十二年	一〇、三七〇	一〇、三七〇	三三、〇三六	六、五三六	六、五三六	三六、二二六

年別	預ケ金	貸付金	購買高	販賣高	利用料	剩餘金
同四十四年	二、四四四	五、九五九	一、九六〇			三六四
大正四十四年	六、〇四五	四、四九七	四、三〇〇			四六五
同四十五年	五、一九九	六、三五三	四、七五六			四六六
同四十六年	五、一七六	七、七三四	四、八四四			七〇二
同四十七年	三、八七四	一一、〇〇四	二、八六六			五二一
同四十八年	九、二二八	一一、〇二八	四、九一九			九三五
同四十九年	一四、二〇一	一〇、二〇一	一〇、四四二			一、三九九
同五十年	二五、七二二	一一、〇五一	三、四九九			一、五七一
同五十一年	三三、一九一	三三、六二七	四〇、六六三			二、四八三
同五十一年	二〇、三九七	三〇、一九三	三七、九五九			二、三六九
同五十二年	三三、七三三	三五、〇一〇	三〇、八九五			二九
同五十三年	三三、七六九	四六、一三六	三三、六六六			二、八八九
同五十三年	五、六二〇	五五、九六三	二六、七五四			四、六三六
同五十四年	四三、一四五	五三、二二三	二九、〇七七			三、九九九
昭和三十四年	五七、七五七	五九、七六七	二二、三三三			四、六〇四
同三十五年	六四、二三九	六三、四七四	一八、二六一			五、〇九五
同三十六年	七〇、四三三	六九、五九八	三三、四三三			五、三三八
同三十七年	八二、四五三	六四、二一一	二六、六七七			五、〇七一

昭和五年	七〇、五〇一	六九、〇三六	二二、八九九	四、二六九
同 六年	六七、四九九	七三、二四三	一〇、三三三	二、八八八
同 七年	一四、九九五	六、二八八	一五、四〇〇	三、八九六
同 八年	一八、三三三	五、三三四	一八、九五七	四、〇〇八
同 九年	一六、九五五	五、二九八	一八、一七二	三、四四六
同 十年	一六、〇七四	六〇、四三三	二九、五三三	三、八八三

九、職員ニ關スル事項

組合長ノ變遷

- 第一次 岸野 與平 明治四十二年ヨリ大正十年五月二十七日死亡迄
 - 第二次 新井禮三郎 大正十年六月ヨリ大正十一年四月二十七日辭任迄
 - 第三次 柴崎 糸吉 大正十一年四月ヨリ大正十五年五月七日死亡迄
 - 第四次 岸野 伯太郎 昭和二年二月ヨリ現在ニ至ル
- 専務理事ハ大正十年六月ヨリ置キ左記ノ通り變遷セリ
- 第一次 小池 庄藏 大正十年六月ヨリ大正十二年六月八日死亡迄
 - 第二次 新井禮三郎 大正十一年六月ヨリ大正十五年五月辭任迄
 - 第三次 伊藤 民藏 大正十五年五月ヨリ昭和六年六月辭任迄
 - 第四次 新井 岩吉 昭和六年六月ヨリ現在ニ至ル
- 書記ノ變遷左ノ如シ
- 荒井 義助 明治四十二年三月ヨリ大正四年九月病氣辭任迄

- 秋山 鎌吉 大正八年七月ヨリ大正十年五月迄
- 伊藤 民藏 大正十二年八月ヨリ大正十三年二月迄
- 野村 稜之助 大正十五年四月ヨリ昭和四年一月迄
- 新井 岩吉 昭和四年二月ヨリ昭和六年二月迄
- 岡田 俊二 昭和八年十月ヨリ現在ニ至ル
- 石川 稻城 昭和九年十月ヨリ現在ニ至ル

保證責任南川信用販賣購買利用組合

事務所 入間郡吾野村大字南川百六拾參番地ノ四

- 一、設立許可ノ年月日 明治四十三年四月十二日
- 二、設立ノ動機 組合員ニ産業ニ必要ナル資金ヲ貸付及貯金ノ便宜ヲ得セシムルタメ
- 三、事業ノ兼營並ニ組織變更 明治四十三年四月十二日南川信用組合設立
大正六年五月十六日販賣購買事業兼營
昭和十一年五月五日有限責任ヲ保證責任ト變更シ利用組合ヲ兼營ス
- 四、事務所、倉庫
 - イ、事務所 木造二階建壹棟建坪二十一坪七合五勺
 - ロ、倉庫 木造平屋壹棟販賣木炭置場ニ充ツ

五、設立後ノ經過概況

設立當初ハ小學校ヲ事務所トシ毎月三回出張シテ理事自ラ事務ヲ處理ス
 大正六年販賣購買組合ヲ兼營シ購買事業開始ノ計畫ヲタテタリ、之ヨリ先事務所ノ新築ヲヨリノ協議
 中ナリシガ該事業ノ計畫ナルニ及ヒ急速ニ獨立事務所ノ必要ニ迫ラレ、大正七年秋部落民ノ最モ便利ナ
 ル現在ノ位置ニ總計費五百圓ヲ以テ建設シ、翌年二月ヨリ新事務所ニ於テ専ラ信用及購買事業ハ主ニ春
 秋ノ肥料購買ニカヲソ、ギタリキ
 越エテ大正九年ニ入りテハ好景氣ヲ逸スベカラズトナシ全役員ハ席ノ温ル暇モナク大奔走シ、組合員ノ
 加入ヲ勸誘シタルタメ前年末一三二人ナリシトコロ九年末ニ於テハ一八〇名ニ増加シ、部落ノ殆ンド全
 戸ヨリ加入ヲ見ルニ到リ、出資口數モ七十口以上増シ全口數四二三口トナリ現在ニ及ブ、而モ役員ノ盡
 カト組合員ノ理解トニヨリ全出資金ノ拂込済トナシ、茲ニ本組合ノ基礎ヲ定メタルナリ
 而シテ昭和二年迄ハ出資ニ對スル配當ヲナサズ専ラ内容ノ充實ヲ計リタルタメ現在準備金參萬參千八
 百圓、特別積立五千三百餘圓ヲ有スルニ至レリ
 昭和三年度ヨリ拂込済出資ニ對シ六分ノ配當ヲナシ來レリ、一面此ノ頃ヨリ事務ノ繁忙ト購買事業ノ進
 展ヲ計ルベキヲ以テ出張日ヲ五、十ト改メ即チ毎月六回トナシ、專任書記ヲ雇ヒテ事業ノ充實ニ努メタ
 リ、現在書記貳名毎出張日事務扱ヲナシ、理事ハ事業ノ整理發展ニ盡瘁セリ、昨今ノ購買品目ハ肥料白
 米ニシテ日用品之ニ次グ、去ル三月ヨリ木炭ノ販賣モ開始シタル共該事業ハ未ダ微々タルモノナルモ次
 第ニ發展スルモノト思惟シ居レリ
 以上ハ極ク表面ノ經過狀況ナレドモ内容ニ於テハ次キノ概況ニヨリ範圍小ナリト雖モ相當ノ成果ヲ收メ
 居ルモノトシ益々内容強固ニ健實ナル發展ヲ期シ居ル次第ナリ

六、概況

年 別	組合員普及狀況	地 地		建 物	
		面積	積 金	種目棟數	坪 數
明治四十三年	一〇九	宅地	一、三三五	事務所 壹棟	二一・七五
同 四十四年	一三一	山林	九、九四〇	倉 庫	一一・〇〇
大正 元 年	一三二	畑 野	二、五四二		六七
同 二 年	一三六	其 他	二、九〇〇		
同 三 年	一三六		二九〇		
同 四 年	一三四		一七		
同 五 年	一三三				
貸付借入最高限度					
借入最高限度					

年 別	出資口數	出資總額	出拂 資込額	準備金	其他積立金	借入 金	貯 金
明治四十三年	二九四	二,九四〇	八五三	二	六	一〇〇	三九三
同 四十四年	三三四	三,三四〇	一,四六〇	三〇	九一	一〇〇	一,一六四
大正 元 年	三三五	三,三五〇	二,一五一	八七	二六三	一〇〇	二,四八一
同 二 年	三四四	三,四四〇	二,八四八	一六	五〇	一〇〇	二,八七一
同 三 年	三四四	三,四四〇	三,一五七	六七	七八二	一〇〇	三,五五〇
同 四 年	三四四	三,四四〇	三,一五七	三五	一,〇三	一〇〇	二,五三三
同 五 年	三四四	三,四四〇	三,一五七	五三	一,四一	一〇〇	三,六五三
同 六 年	三四四	三,四四〇	三,一五七	九七	一,四二	一〇〇	五,七二〇
同 七 年	三四四	三,四四〇	三,一五七	一,二五七	一,四三	一〇〇	二,六九三
同 八 年	三四四	三,四四〇	三,一五七	二,〇一〇	一,四七九	一〇〇	二,〇三〇
同 九 年	三四四	三,四四〇	三,一五七	二,八九八	一,五五六	一〇〇	三,一六〇
同 十 年	三四四	三,四四〇	三,一五七	四,一六七	一,五六八	一〇〇	三,一四四
同 十一年	三四四	三,四四〇	三,一五七	五,五三三	一,六〇〇	一〇〇	三,九三三
同 十二年	三四四	三,四四〇	三,一五七	八,一〇〇	一,七四四	一〇〇	四,四七〇
同 十三年	三四四	三,四四〇	三,一五七	一四,一〇〇	一,七四四	一〇〇	四,二八三
同 十四年	三四四	三,四四〇	三,一五七	一五,〇〇〇	一,七四四	一〇〇	四,七九四
昭和 元 年	三四三	三,四三〇	三,一五六	一五,〇〇〇	一,七四三	一〇〇	四,八〇三

二一五

大正 六 年	二〇三		一三二	大正	一,五〇〇	三,〇〇〇
同 七 年	二〇三		一三二	同	三,〇〇〇	一,〇〇〇
同 八 年	二〇三		一三二	同	五,〇〇〇	二,〇〇〇
同 九 年	二〇三		一三二	同	五,〇〇〇	二,〇〇〇
同 十 年	二〇三		一三二	同	五,〇〇〇	二,〇〇〇
同 十一年	二〇三		一三二	同	五,〇〇〇	二,〇〇〇
同 十二年	二〇三		一三二	同	五,〇〇〇	二,〇〇〇
同 十三年	二〇三		一三二	同	五,〇〇〇	二,〇〇〇
同 十四年	二〇三		一三二	同	五,〇〇〇	二,〇〇〇
昭和 元 年	二〇三		一三二	昭和	七,〇〇〇	二,〇〇〇
同 二 年	二〇三		一三二	同	七,〇〇〇	二,〇〇〇
同 三 年	二〇三		一三二	同	七,〇〇〇	二,〇〇〇
同 四 年	二〇三		一三二	同	七,〇〇〇	二,〇〇〇
同 五 年	二〇三		一三二	同	七,〇〇〇	二,〇〇〇
同 六 年	二〇三		一三二	同	七,〇〇〇	二,〇〇〇
同 七 年	二〇三		一三二	同	七,〇〇〇	二,〇〇〇
同 八 年	二〇三		一三二	同	七,〇〇〇	二,〇〇〇
同 九 年	二〇三		一三二	同	七,〇〇〇	二,〇〇〇
同 十 年	二〇三		一三二	同	七,〇〇〇	二,〇〇〇

二一四

年 別	預 け 金	貸 付 金	購 買 高	販 賣 高	利 用 料	剩 餘 金
昭和二年	四三	四,三〇〇	四,三〇〇	一七,九七七	三,九五四	四,八三三
同三年	四三	四,三〇〇	四,三〇〇	一九,九〇〇	四,〇四七	三,九二八
同四年	四三	四,三〇〇	四,三〇〇	二二,〇二五	四,四二六	四,五八〇
同五年	四三	四,三〇〇	四,三〇〇	三三,九一八	四,五五五	五,八八五
同六年	四三	四,三〇〇	四,三〇〇	三五,六一〇	四,五五五	五,八八五
同七年	四三	四,三〇〇	四,三〇〇	二七,七五五	一,四七五	四,六一九
同八年	四三	四,三〇〇	四,三〇〇	二九,八四〇	九二二	五,七五〇
同九年	四三	四,三〇〇	四,三〇〇	三〇,六六六	三三三	五,六六八
同十年	四三	四,三〇〇	四,三〇〇	三三,八〇一	四,九八八	六,〇八四
明治四十三年	一,〇〇〇	一,二七八				九
同四十四年		二,三九二				二四
大正元年	一五	四,〇八九				三九
同二年		四,〇八九				三八
同三年		六,八九九				四〇七
同四年		七,八九〇				四五五
同五年		七,七八四				四八八
同六年		七,七六六				四七五

年 別	預 け 金	貸 付 金	購 買 高	販 賣 高	利 用 料	剩 餘 金
昭和元年	七,五三〇	五九,五五四	一,三六			三,五六八
同十四年	一,三三〇	六六,〇一一	一,三六			三,五六八
同十三年	六,五二〇	五一,六一一	三,三九七			三,二七六
同十二年	一五,七三〇	四〇,二六〇	一,七三九			二,八三四
同十一年	五,五五四	三二,七六七	一,九三三			一,五九九
同十年	三,三九九	三〇,八四〇	二,六七二			一,四七七
同九年	三,三九六	二五,三六五	三,八八四			一,〇一一
同八年	三,三九六	二二,三九九	四,六三九			四,六三九
同七年	四,七〇〇	九,五〇二	二,九五五			四八七
同元	八,七三六	五九,五五四	九三			三,五六八
同二年	八,一五三	六一,九四四	六〇三			三,八六八
同三年	二〇,七四八	五八,五二五	四,八〇九			三,四四三
同四年	一五,七一九	六七,五三三	三,七〇〇			二,七九九
同五年	一五,四七三	六八,五〇一	三,四九九			二,三九九
同六年	一三,七五四	六二,八三七	二,〇〇四			二,四四六
同七年	一七,三九二	五九,二四三	二,六二			一,四九六
同八年	二〇,六四四	六三,四八四	三,五七四			三,一〇四
同九年	三,一六六					
同十年						

七、役員一覽 (昭和十二年六月三十日現在)

職名	氏名	在任期間
監事	町田 辨三	昭和九年二月理事退任、監事就任引續キ在任中
監事	岡部 君作	六ヶ月
監事	平沼 文次郎	同
理事(組合長)	吉田 重太郎	明治四十三年理事ニ就任引續キ在任中
理事(専務)	町田 新吉	同
理事(専務)	本橋 善七	同
理事(専務)	大野 嘉一郎	二ヶ年六ヶ月
理事	町田 康平	同
理事	吉田 誠	同
理事	淺見 長三郎	六ヶ月
理事	淺見 伊三郎	再選
評定委員	平沼 新三郎	設立以來引續キ在職中
同	加藤 幹次郎	再選
同	淺見 金四郎	同
同	淺見 文作	同
同	町田 忠源吉	同
同	町田 忠四郎	同
同	淺見 孝三郎	同
書記	同	同

同 吉田 玄一

有限責任原市場村信用購買販賣組合

事務所 入間郡原市場村大字原市場五六九番地

一、設立許可ノ年月日 明治四十四年一月十日

二、設立ノ動機

原市場村ハ東西二里半南北二里山間ノ僻地ニシテ西ハ秩父郡、名栗村ニ接シ名栗川ヲ挾ミタル村落ニシテ飯能町ニ隣シ、南ハ南高麗村及西多摩郡成木村及北ハ東吾野村吾野村ト山ヲ隔テ、界ス、産業ノ主ナルモノハ林業ニシテ木材薪炭ヲ産出ス、次ニ農蠶業ノ傍白生絹ノ織物ヲ産ス、明治四十二年本村有志ノ産者以下八拾名程ニテ相圖リ原市場共同積立金組合ナルモノヲ設立シ一ヶ月一口金五拾錢宛ヲ出資シ、組合員相互ニ融通シ明治四十三年末ニ至リ一口ノ出資金拾圓トナルニ至リ、産業組合法ニ據ル信用組合設立ノ議決シ、十二月十六日付ニテ有限責任原市場村信用組合設立ノ許可申請ヲナシ明治四十四年一月十日付ニテ許可セラレ其ノ金拾圓ヲ出資第一回拂込ニ充當今日ニ至レルモノナリ

三、事業ノ兼營並ニ組織變更

1. 事業ノ兼營

大正九年一月二十八日ノ通常總會ニ於テ定款變更ノ件中有有限責任原市場信用組合ヲ有限責任原市場村信用購買販賣組合ト改稱スルコトニ滿場異議ナク可決確定、同年二月二十八日付申請定款變更ノ件、同年三月十一日付許可セラル

2. 組織變更

昭和十一年一月二十八日第廿五回通常總會ニ協議事項トシテ提出シタルニ來ル昭和十二年一月中ニ第廿六回通常總會ニ於テ保證責任ニ改組スルコトニ決定ス

四、事務所、倉庫、其他ノ設備

1. 事務所設立ヨリ原市場村五六九番地原市場役場二階借用事務所ニ使用、大正十四年六月同番地ニ平家建四坪五合亞鉛膏一棟建造役場二階ヨリ移轉ス
2. 昭和十年二月同番地平家建坪二十六坪二合五勺杉皮膏一棟新築舊事務所ヨリ移轉今日ニ至ル

倉庫其他ノ設備

昭和十一年二階建一棟間口三間奥行二間亞鉛膏土藏建築中

五、設立後ノ經過概況

明治四十四年二月ノ設立ニ成ル本組合ハ有限責任ニシテ信用事業ノミノ單營組合ナリキ、當時事務ヲ役場二階ヲ借用使用シ組合員九十八名、口數一四二口、一口金額金參拾圓ニシテ總額四千貳百六拾圓也、設立前ノ共同積立金組合ノ出資金拾圓ヲ第一回拂込ニ充當毎月二十五日扱ニテ以後拂込セシメタリ、翌四十五年度貯金ノ取扱ヲ開始ス、大正三年五月出資金全部ノ拂込終了、大正四、五年度ニ於テハ貸付回收遅延ノ向在リシモ證書更正シテ毎月利子拂込ヲ扱ヒ事務成績稍々可良ナリキ、大正七年七月十五日臨時總會ノ決議ニ依リ新加入者ノ増加ヲ圖ランガ爲メ出資金一口金參拾圓ヲ三口ニ分割一口金拾圓トナス、翌八年度末ニハ二百四十名餘ノ新加入者ノ増加ヲ見、大正九年度ニ至リ總會決議ニ依リ購買販賣組合ノ兼營ヲ開始シ名稱ヲ有限責任原市場村信用購買販賣組合ト改稱ス

大正十一年度ニ至リテハ組合員數四百四十五名ノ多數ニ上リ翌十二年度ニハ資金ノ潤澤ヲ圖ルガ爲メ貯金ノ獎勵ヲ爲シ爲ニ前年ニ比シ五割ノ増加ヲ示シ總額貳萬四千五百圓貸付金ニ在リテハ幾分増加ノ傾向ニテ金三千圓強ニシテ運轉資金ノ大部分ハ貸付金ニ運用セラル、然レドモ逐年事業ハ擴大シ爲ニ事務所

ノ必要ヲ感シ大正十四年六月役場續キニ平家建四坪五合一棟建設役場二階ヨリ移轉ス、大正十五年昭和二年度ハ財界不況ノ爲メ貸付金ハ二萬圓以上増加セシガ回收並ニ利子收入良好ニシテ貳千圓以上ノ剩餘金ヲ連年繼續ス、購買事業ニ於テハ大正九年度以來肥料大半ヲ占メ大正十四、昭和二、三年度ニ於テハ全然取扱ヲ中止シ販賣事業ハ兼營以來取扱ヲナサズ

昭和七年以後ニ於テハ當地第一ノ物産タル産繭ハ低落ニ低落ヲ重ネ貸付金ノ回收並ニ利子拂込ヲ遅延スル向アリシモ一面貯金ニ於テハ急激ニ増加シ昭和十年度末ニ於テハ拾五萬圓ノ巨額ニ達セントシ出資口數一、二七五口、準備金一萬三千圓ヲ越エ組合員ハ村内戸數七〇〇戸ニ對シ七割八分迄ノ加入者ヲ得タリ貸付金ハ拾萬圓臺ヲ繼續シ餘裕金ハ六萬圓ヲ越エル如ク着々事業擴大シ爲ニ大字原市場五六九番地ニ建坪二十六坪二合五勺ノ平家杉皮膏一棟新築舊事務所ヨリ移轉、次デ昭和十一年一月第廿五回通常總會ノ決議ニ依リ事務所前ニ間口三間奥行二間亞鉛膏購買品倉庫一棟新築セリ

六、概況

建		物	
種目	棟數	坪數	金額
平家	一棟	二六・二五	四五〇
組合員普及狀況			
年別	區域内戸數	組合員數	年別
明治四十四年	六二八	九八	明治四十四年
貸付借入最高限度		貸付最高限度	
二〇〇		二〇〇	
借入最高限度		借入最高限度	
二〇〇		二〇〇	

年別	出資口數	出資總額	出拂込濟金	準備金	其他積立金	借入金	貯金
明治四十四年	一四三	四、二六〇	二、一八三	三	二七		五〇
大正元年	一六〇	四、八〇〇	三、二七〇	六	二七		五〇
同二年	一八七	四、八〇〇	三、二七〇	六	二七		五〇
同三年	一八七	五、六一〇	五、一六七	三九〇	二二		七〇
同四年	一八七	五、六一〇	五、四〇三	六九一	二二		七〇
同五年	一八七	五、六一〇	五、四〇三	六九一	二二		七〇
同六年	一八七	五、六一〇	五、四〇三	六九一	二二		七〇
同七年	一八七	五、六一〇	五、四〇三	六九一	二二		七〇
同八年	一八七	五、六一〇	五、四〇三	六九一	二二		七〇
同九年	一八七	五、六一〇	五、四〇三	六九一	二二		七〇
同十年	一八七	五、六一〇	五、四〇三	六九一	二二		七〇
同十一年	一八七	五、六一〇	五、四〇三	六九一	二二		七〇

二二三

年別	出資口數	出資總額	出拂込濟金	準備金	其他積立金	借入金	貯金
大正元年	六三〇	六三〇	一〇九	同	三〇		二〇〇
同二年	六三二	六三二	一〇九	同	三〇		二〇〇
同三年	六三五	六三五	一〇九	同	三〇		二〇〇
同四年	六三四	六三四	一〇九	同	三〇		二〇〇
同五年	六三三	六三三	一〇九	同	三〇		二〇〇
同六年	六三七	六三七	一〇九	同	三〇		二〇〇
同七年	六三八	六三八	一〇九	同	三〇		二〇〇
同八年	六四二	六四二	一〇九	同	三〇		二〇〇
同九年	六四〇	六四〇	一〇九	同	三〇		二〇〇
同十年	六四四	六四四	一〇九	同	三〇		二〇〇
同十一年	六四五	六四五	一〇九	同	三〇		二〇〇
同十二年	六四七	六四七	一〇九	同	三〇		二〇〇
同十三年	六四七	六四七	一〇九	同	三〇		二〇〇
同十四年	六五七	六五七	一〇九	同	三〇		二〇〇
昭和元年	六六一	六六一	一〇九	同	三〇		二〇〇
同二年	六七一	六七一	一〇九	同	三〇		二〇〇
同三年	六八一	六八一	一〇九	同	三〇		二〇〇
同四年	六八三	六八三	一〇九	同	三〇		二〇〇
同五年	六九〇	六九〇	一〇九	同	三〇		二〇〇

二二三

年別	預ケ金	貸付金	購買高	販賣高	利用料	剩餘金
同 四年	五四〇	六、七五五				五〇一
同 五年	八九五	六、六一五				六三三
同 六年	一、七六〇	六、三四二				五八二
同 七年	一、〇〇六	七、三九二				五九二
同 八年	一、〇六四	一五、八二四	三、九七九			六三六
同 九年	二、九一八	二二、九四〇	一、三九九			九六六
同 十年	三、七九八	二九、八〇〇	一、三九九			一、五六六
同 十一年	六、九四一	三五、四二五	二、四四七			一、八五七
同 十二年	二、一三三	三七、七〇〇	一、四六五			二、二二二
同 十三年	一八、九三二	五四、二〇五	三〇一			二、六二九
同 十四年	一六、五三三	六二、三八四	六五四			二、九四四
昭 和 元 年	八、一六八	七五、五九四	六五四			二、四五六
同 二年	四、二三四	八〇、九八三				二、六三八
同 三年	一六、三三〇	八五、四二七	四、三三四			四〇三
同 四年	二二、六八九	九七、五二七	一、三三			二、七九八
同 五年	二四、九三七	一〇三、一四七	四、三三四			三、七九八
同 六年	一九、八〇五	一〇四、三五一	一、三三			一、四八三
同 七年	一九、〇四四	一〇六、三六一				三、六七
同 八年	三三、〇六三	一〇七、三五六	八〇			三、六

年別	預ケ金	貸付金	購買高	販賣高	利用料	剩餘金
同 十三年	一、二〇〇	一三、〇〇〇	一一、八四四	五、五六九	五二	五、一九三
同 十四年	一、三三二	一三、二二〇	一三、一六五	七、〇六一	五二	五、一九三
昭 和 元 年	一、三三三	一三、三三〇	一三、二八七	九、二九六	五二	六、四九〇
同 二年	一、三三六	一三、三六〇	一三、三三〇	一〇、三三三		六、三二六
同 三年	一、三三九	一三、三九〇	一三、三三〇	一三、一五三		七、九〇一
同 四年	一、三五八	一三、五八〇	一三、三七五	一三、二五四		九、七五二
同 五年	一、三六一	一三、六一〇	一三、五三三	一三、九三三		一〇、三六一
同 六年	一、三六四	一三、六四〇	一三、五九三	一三、九〇三		九、八三九
同 七年	一、三六六	一三、六六〇	一三、六一五	一三、五五五		一〇、三九九
同 八年	一、三七〇	一三、七〇〇	一三、六五六	一三、五五五		一一、五三二
同 九年	一、三七三	一三、七三〇	一三、六八八	一三、五五五		一二、五三三
同 十年	一、二七五	一三、七五〇	一三、七〇三	一三、五五五		一四、五六三
明 治 四 十 四 年	六〇七	一、六六八				七三
大 正 元 年	六二六	二、八九五				一三五
同 二年	六二六	二、八九五				一三五
同 三年	二九〇	六、五二〇				四四〇

昭和九年	五三、三六	一〇五、三四	五、五九		二二六
同十年	五三、四六	一〇六、五三	六、六〇		二二七

保證責任勝呂村信用販賣購買利用組合

事務所 入間郡勝呂村大字石井一、八八〇番地

- 一、設立許可ノ年月日 明治四拾四年壹月拾六日
- 二、設立ノ動機
本村ハ郡下有名ノ水災地ニシテ年々水災ノタメ收穫ハ減少シ加フルニ各自ノ負擔ハ年々増加シ其結果産業ハ振ハズ中産以下ノ過半ハ高利ノ負債ニ苦シメラレ其生活狀態見ルニ忍ビズ、茲ニ於テ有志等相謀リ産業組合ヲ設立シ低資ヲ供給シ且ツ産業生計用品ヲ購買シ一面貯金ノ便宜ヲ得セシメ以テ是等ノ窮狀ヲ救済シ併テ産業ノ發達ヲ期セントシ設立セシ所以ナリ
- 三、事業ノ兼營並ニ組織變更
設立當時ハ信用購買販賣事業ナリシヲ大正十五年利用事業ヲ兼營、昭和八年四月壹日付申請ノ組織及定款變更ノ件、同年五月拾日認可セラレ昭和拾壹年貳月貳拾八日付農業倉庫ノ兼營及定款變更ノ件、同年參月拾貳日認可ヲ受ク
- 四、事務所、利用設備、倉庫其他ノ設備
事務所ハ勝呂村役場建物ノ一部ヲ借り受ケ事業ノ經營ニ當ル
利用設備ハ精米、精麥、粃摺、豆粕粉碎

倉庫其ノ他トシテ物置二棟四十六坪五合
昭和拾年拾月農業倉庫一棟三十二坪ヲ建設ス

五、設立後ノ經過狀況
設立當時ニ於テハ信用事業ノ外極メテ少量ノ肥料及木炭ノ購買ヲ行ヒタルモ大正三年度以後ハ中止ノ狀態ナリシモ大正六年入間郡購買販賣組合聯合會設立ト同時ニ當組合ニ於テモ購買事業ヲ復活シ各組合員ノ注文ヲ取纏メ購入シ廉價ヲ以テ各自ニ配給セリ、大正十五年度利用事業ヲ兼營シ又昭和七年度ヨリ販賣事業ヲ開始シ茲ニ四種事業ノ經營ヲ行ヒ得ルニ至レリ、其ノ間組合ノ資力ヲ充實シ組合員ノ經濟ノ鞏固ヲ計ルタメ組合ハ力メテ貯金ノ獎勵ヲナシ又農會及青年團等ト連絡ヲ取り肥料及雜貨ノ配給尙又米及小麥販賣ニ努力シタル結果今日ノ盛況ヲ見ルニ至レリ

六、概況

種目	建		物	
	棟數	坪數	金額	額
肥料置場	貳棟		四六・五〇	一、〇五八
農業倉庫	壹棟		三三・〇〇	三、四五〇
有價證券		底	一六・〇〇	
勸業債券拾圓券	目 枚數	六枚	金額	利率
			四二	四分

年別	組合員普及状況			貸付借入最高限度		
	區域内戸數	組合員數	年別	貸付最高限度	借入最高限度	年別
明治四十四年	五一〇	二一九	明治四十四年	五〇〇	一〇〇〇	一〇〇〇
大正元年	五一〇	二一八	大正元年	五〇〇	一〇〇〇	一〇〇〇
同二年	五一〇	二一七	同二年	一〇〇〇	一〇〇〇	一〇〇〇
同三年	五一〇	二一七	同三年	一〇〇〇	一〇〇〇	一〇〇〇
同四年	五一〇	二一七	同四年	一〇〇〇	一〇〇〇	一〇〇〇
同五年	五一〇	二二五	同五年	一〇〇〇	一〇〇〇	一〇〇〇
同六年	五一〇	二二五	同六年	一〇〇〇	一〇〇〇	一〇〇〇
同七年	五二〇	三〇二	同七年	一〇〇〇	一〇〇〇	一〇〇〇
同八年	五四七	三三八	同八年	一〇〇〇	一〇〇〇	一〇〇〇
同九年	五四七	三五六	同九年	二、五〇〇	一〇〇〇	一〇〇〇
同十年	五五八	三七九	同十年	三、〇〇〇	一〇〇〇	一〇〇〇
同十一年	五五八	三八四	同十一年	三、〇〇〇	一〇〇〇	一〇〇〇
同十二年	五五九	三九〇	同十二年	三、〇〇〇	一〇〇〇	一〇〇〇
同十三年	五六〇	四〇八	同十三年	三、〇〇〇	一〇〇〇	一〇〇〇

年別	出資口數			出資總額			出拂込額			準備金			其他積立金			借入金			貯金				
	年	別	年	年	別	年	年	別	年	別	年	年	別	年	年	年	別	年	年	年	別	年	年
同十四年	昭和	十四年	五六〇	五六〇	四二六	同	三、〇〇〇	同	一、二八〇	同	一〇〇〇	同	一〇〇〇	同	一〇〇〇	同	一〇〇〇	同	一〇〇〇	同	一〇〇〇	同	一〇〇〇
同昭元年	昭元年	五六一	五六一	四四七	同	三、〇〇〇	同	一、四九〇	同	一〇〇〇	同	一〇〇〇	同	一〇〇〇	同	一〇〇〇	同	一〇〇〇	同	一〇〇〇	同	一〇〇〇	
同二年	同二年	五六一	五六一	四五〇	同	三、〇〇〇	同	一、四九〇	同	一〇〇〇	同	一〇〇〇	同	一〇〇〇	同	一〇〇〇	同	一〇〇〇	同	一〇〇〇	同	一〇〇〇	
同三年	同三年	五六一	五六一	四五三	同	三、〇〇〇	同	一、四九〇	同	一〇〇〇	同	一〇〇〇	同	一〇〇〇	同	一〇〇〇	同	一〇〇〇	同	一〇〇〇	同	一〇〇〇	
同四年	同四年	五六一	五六一	四五三	同	三、〇〇〇	同	一、四九〇	同	一〇〇〇	同	一〇〇〇	同	一〇〇〇	同	一〇〇〇	同	一〇〇〇	同	一〇〇〇	同	一〇〇〇	
同五年	同五年	五六一	五六一	四五三	同	三、〇〇〇	同	一、四九〇	同	一〇〇〇	同	一〇〇〇	同	一〇〇〇	同	一〇〇〇	同	一〇〇〇	同	一〇〇〇	同	一〇〇〇	
同六年	同六年	五六一	五六一	四五三	同	三、〇〇〇	同	一、四九〇	同	一〇〇〇	同	一〇〇〇	同	一〇〇〇	同	一〇〇〇	同	一〇〇〇	同	一〇〇〇	同	一〇〇〇	
同七年	同七年	五六一	五六一	四五三	同	三、〇〇〇	同	一、四九〇	同	一〇〇〇	同	一〇〇〇	同	一〇〇〇	同	一〇〇〇	同	一〇〇〇	同	一〇〇〇	同	一〇〇〇	
同八年	同八年	五六一	五六一	四五三	同	三、〇〇〇	同	一、四九〇	同	一〇〇〇	同	一〇〇〇	同	一〇〇〇	同	一〇〇〇	同	一〇〇〇	同	一〇〇〇	同	一〇〇〇	
同九年	同九年	五六一	五六一	四五三	同	三、〇〇〇	同	一、四九〇	同	一〇〇〇	同	一〇〇〇	同	一〇〇〇	同	一〇〇〇	同	一〇〇〇	同	一〇〇〇	同	一〇〇〇	
同十年	同十年	五六一	五六一	四五三	同	三、〇〇〇	同	一、四九〇	同	一〇〇〇	同	一〇〇〇	同	一〇〇〇	同	一〇〇〇	同	一〇〇〇	同	一〇〇〇	同	一〇〇〇	
同大正元年	大正元年	五〇七	五〇七	四二六	同	三、〇〇〇	同	一、四九〇	同	一〇〇〇	同	一〇〇〇	同	一〇〇〇	同	一〇〇〇	同	一〇〇〇	同	一〇〇〇	同	一〇〇〇	
同明治四十四年	明治四十四年	五〇七	五〇七	四二六	同	三、〇〇〇	同	一、四九〇	同	一〇〇〇	同	一〇〇〇	同	一〇〇〇	同	一〇〇〇	同	一〇〇〇	同	一〇〇〇	同	一〇〇〇	

年別	預ケ金	貸付金	購買高	販賣高	利用料	剩餘金
明治四十四年	700	540	1,361			131
大正元年	1,700	1,038	2,833			149
同二年	1,570	2,743	733			170
同三年	2,173	4,433	344			289
同四年	7,083	4,655	153			398
同五年	10,767	6,147	9,249	1,942		93
同六年	27,923	21,967	29,040	36		2,153
同七年	40,680	21,368	4,911			3,671
同八年	33,150	30,697	38,698			534
同九年	47,803	34,615	35,443			3,303
同十年	51,133	39,479	31,552			4,336
同十一年	49,499	53,336	38,555			4,033
同十二年	62,334	56,035	33,294			4,197
同十三年	77,455	59,493	38,767		1,266	4,719
同十四年	63,007	60,563	42,339		1,074	3,657
昭和二年	66,036	64,663	33,183			4,515

1111

年別	預ケ金	貸付金	購買高	販賣高	利用料	剩餘金
大正六年	500	5,000	5,000	460		1,633
同七年	627	6,370	6,370	70		4,199
同八年	682	6,800	1,367			7,061
同九年	700	7,000	2,307			7,373
同十年	738	7,380	2,553			8,519
同十一年	737	7,370	3,717			9,396
同十二年	755	7,550	6,075			10,915
同十三年	776	7,760	8,491			13,966
同十四年	795	7,950	10,043			17,000
昭和元年	824	8,140	11,633			19,533
同二年	827	8,170	13,261			21,339
同三年	833	8,330	14,895			23,396
同四年	833	8,330	16,541			26,157
同五年	830	8,300	18,187			29,904
同六年	830	8,300	19,027			32,736
同七年	830	8,300	19,027			34,766
同八年	830	8,300	19,017			37,376
同九年	830	8,300	19,907			40,426
同十年	830	8,300	20,800			43,476
同十一年	830	8,300	21,693			46,526
同十二年	830	8,300	22,586			49,576
同十三年	830	8,300	23,479			52,626
同十四年	830	8,300	24,372			55,676
同十五年	830	8,300	25,265			58,726
同十六年	830	8,300	26,158			61,776
同十七年	830	8,300	27,051			64,826
同十八年	830	8,300	27,944			67,876
同十九年	830	8,300	28,837			70,926
同二十年	830	8,300	29,730			73,976

1110

昭和三年	七、〇七	六、二四〇	三、九三	九七	三、八〇五
同四年	六、六四	六、五四〇	三、八〇八	九二四	三、九四八
同五年	五、七〇	六、二五三	二、九〇二	八四一	二、九三
同六年	四、三六	六、一九九	二、七〇四	六五三	二、〇七二
同七年	五、一〇四	六、〇四三	一、八〇四	五七	二、四三
同八年	七、〇〇	六、三〇	二、〇九七	三、二六七	二、四〇
同九年	九、四九〇	六、〇〇五	三、〇四三	一七、九九	二、六〇六
同十年	九、五三七	六、五九〇	二、四七八	一三、九五	二、五〇九

七、職員ニ關スル事項

組合長 町田 龜藏
書記 小林 正二
町田 淑司

保證責任山根村信用購買販賣組合

事務所 入間郡山根村大字大谷木五百九拾番地

- 一、設立許可ノ年月日 明治四十四年九月十一日
- 二、設立ノ動機 村内有志夙ニ産業組合ノ設立ニ依リ農村經濟ノ圓滿ナル發達ヲ期セントシ村民一般ニ之ガ設立ヲ謀リタルニ同意者百四十九人、出資口數五二八口ノ申込ヲ得タリ

三、事業ノ兼營並ニ組織變更

- イ、本組合ノ事業ハ信用及購買販賣事業ノ兼營トス
- ロ、組織變更ハ昭和十一年二月二十三日總會ニ於テ之ガ決議ヲ見、昭和十一年五月六日認可ヲ得タリ

四、事務所、倉庫、其ノ他ノ設備

事務所ヲ山根村大字大谷木五九〇番地ニ置キ大正三年肥料置場二棟八十坪ヲ設ク

五、設立後ノ經過概況

設立後經過順調ニシテ信用事業ニ於テ大正七年末ニ於テハ貯金總額壹萬六千圓、貸付總額ハ壹萬參千圓ナルモ、昭和十年末ニ於テハ貯金總額八萬六千圓、貸付總額八萬四千圓トナル、購買販賣事業ハ地形其ノ他ノ事情ニ依リ進展ヲ見ザルハ遺憾ナリ、從來組織ハ有限責任タリシモ、昭和十年二月保證責任トナス

六、獎勵事項

大正二年貯金獎勵規定及購買獎勵規定ヲ設ケテ之ガ獎勵ヲナス

七、概況

土地	積	金額	種目	棟數	坪數	金額
宅地	一、二〇 ^坪	五八七 ^円	二	四〇 ^坪	七八〇 ^円	

年別	組合員普及状況		貸付借入最高限度				
	区域内戸数	組合員数	貸付最高限度	借入最高限度			
大正元年	四六〇	二五六	一〇〇〇	二、〇〇〇			
同二年	四六〇	二五六	三〇〇〇	二、〇〇〇			
同三年	四六〇	二五六	五〇〇〇	二、〇〇〇			
同四年	四六〇	二五六	五〇〇〇	三、〇〇〇			
同五年	四六〇	二五六	五〇〇〇	三、〇〇〇			
同六年	四六五	二五六	一、〇〇〇	三、五〇〇			
同七年	四六六	二五六	一、〇〇〇	五、〇〇〇			
同八年	四六六	三三六	一、〇〇〇	五、〇〇〇			
同九年	四六七	三四〇	三、〇〇〇	一、〇〇〇			
同十年	四六七	三四三	三、〇〇〇	一、〇〇〇			
同十一年	四六七	三四四	三、〇〇〇	一、〇〇〇			
同十二年	四六七	三四九	三、〇〇〇	一、〇〇〇			
同十三年	四六七	三五二	三、〇〇〇	一、〇〇〇			
同十四年	四六七	三五五	三、〇〇〇	一、〇〇〇			
昭和二年	四六八	三五六	二、〇〇〇	一、〇〇〇			
同	四七〇	三五六	二、〇〇〇	一、〇〇〇			
同	四七〇	三五六	二、〇〇〇	一、〇〇〇			
同	四六九	三五六	二、〇〇〇	一、〇〇〇			
同	四六九	三五五	二、〇〇〇	一、〇〇〇			
同	四六八	三五四	二、〇〇〇	一、〇〇〇			
同	四六八	三五三	二、〇〇〇	一、〇〇〇			
年別	出資口数	出資總額	拂込額	準備金	其他積立金	借入金	貯金
大正元年	五八〇	五、二八〇	一、五四〇	一、六六五	—	—	一、七五五
同二年	五五五	五、五五〇	—	—	—	—	七、四〇〇
同三年	五五五	五、五五〇	—	—	—	—	六、九五五
同四年	五五五	五、五五〇	四、〇五七	一、八七	—	—	—
同五年	五五五	五、五五〇	五、五五〇	—	二七	—	—
同六年	一、四四〇	一、四四〇	五、五五〇	一、九五	四	—	—
同七年	一、四五〇	一、四五〇	六、四〇	—	四	—	—
同八年	一、二五〇	一、二五〇	七、五〇	—	五五九	—	—
同九年	一、二五〇	一、二五〇	九、五〇	—	五五九	一、五六四	—

二三五

年別	組合員普及状況		貸付借入最高限度				
	区域内戸数	組合員数	貸付最高限度	借入最高限度			
大正元年	四六〇	二五六	一〇〇〇	二、〇〇〇			
同二年	四六〇	二五六	三〇〇〇	二、〇〇〇			
同三年	四六〇	二五六	五〇〇〇	二、〇〇〇			
同四年	四六〇	二五六	五〇〇〇	三、〇〇〇			
同五年	四六〇	二五六	五〇〇〇	三、〇〇〇			
同六年	四六五	二五六	一、〇〇〇	三、五〇〇			
同七年	四六六	二五六	一、〇〇〇	五、〇〇〇			
同八年	四六六	三三六	一、〇〇〇	五、〇〇〇			
同九年	四六七	三四〇	三、〇〇〇	一、〇〇〇			
同十年	四六七	三四三	三、〇〇〇	一、〇〇〇			
同十一年	四六七	三四四	三、〇〇〇	一、〇〇〇			
同十二年	四六七	三四九	三、〇〇〇	一、〇〇〇			
同十三年	四六七	三五二	三、〇〇〇	一、〇〇〇			
同十四年	四六七	三五五	三、〇〇〇	一、〇〇〇			
昭和二年	四六八	三五六	二、〇〇〇	一、〇〇〇			
同	四七〇	三五六	二、〇〇〇	一、〇〇〇			
同	四七〇	三五六	二、〇〇〇	一、〇〇〇			
同	四六九	三五六	二、〇〇〇	一、〇〇〇			
同	四六九	三五五	二、〇〇〇	一、〇〇〇			
同	四六八	三五四	二、〇〇〇	一、〇〇〇			
同	四六八	三五三	二、〇〇〇	一、〇〇〇			
年別	出資口数	出資總額	拂込額	準備金	其他積立金	借入金	貯金
大正元年	五八〇	五、二八〇	一、五四〇	一、六六五	—	—	一、七五五
同二年	五五五	五、五五〇	—	—	—	—	七、四〇〇
同三年	五五五	五、五五〇	—	—	—	—	六、九五五
同四年	五五五	五、五五〇	四、〇五七	一、八七	—	—	—
同五年	五五五	五、五五〇	五、五五〇	—	二七	—	—
同六年	一、四四〇	一、四四〇	五、五五〇	一、九五	四	—	—
同七年	一、四五〇	一、四五〇	六、四〇	—	四	—	—
同八年	一、二五〇	一、二五〇	七、五〇	—	五五九	—	—
同九年	一、二五〇	一、二五〇	九、五〇	—	五五九	一、五六四	—

二三四

和昭八年	一四、三六九	七四、三九〇	四、六七〇	四、六一九	七五二
同九年	一三、五五五	七九、五三五	四、七五八	四、九五八	一、二二二
同十年	二〇、五五五	八五、六九三	六、二九二	六、五二五	一、七三六

有限責任鶴ヶ島村信用購買販賣組合

事務所 入間郡鶴ヶ島村大字脚折一、八四六番地

- 一、設立許可ノ年月日 大正二年一月二日
- 二、設立ノ動機
由來本村ハ交通ニ恵マレズ耕地ト山林相半スル純朴ナル農村ニシテ單ニ川越、越生道及舊日光街道タル豐岡、坂戸道ノ二縣道交叉シ之レニ依ル車馬ノ便ニ過ギザリシガ、大正ノ初年現在ノ東上鐵道附設ノ計畫セララル、ヤ人氣一時ニ引立ニ到レリ、然ルニ農民一般ノ財政狀況ハ生活浮薄ニ伴ヒ蓄財スルモノ少ク傳來ノ産業ト平凡ナル越年ヲナスニ過ギザリシガ財界ニ精通セル本村出身ニシテ時ノ農工銀行頭取田中翁ハ此ノ現狀ヲ深ク憂慮シ村長金子助五郎氏ニ對策考慮方促サレタル結果、有志相謀リ之レガ指導方ヲ當局ニ乞ヒタルニ産業組合設立ヲ勸奨セララル、依ツテ大正五年之レガ設立發起人ヲ舉ゲ其ノ筋ニ申請許可ヲ受クルニ至レリ
- 三、設立後ノ經過概況
本組合ハ設立後順調ニ發達シ大正七年必要ニ應ジ購買販賣事業ヲ兼營シ産業用品タル肥料經濟用品トシテ米穀木炭並ニ學用品等相當手廣ク之レヲ行ヒタルモ大正十三年專務理事柳川氏急逝セル結果、組合財

産ニ多額ノ欠陥ヲ生シタル爲メ一時停頓シ事業休止ノ狀態ニ陥リタルヲ内容ノ整理ヲナスト共ニ臨時總會ニ於テ出資ヲ半減シ復興ニ努メタルノ結果漸ク更生途上ニ在リタルモ災害ノ餘リニ多カリシト貸付金ノ固定、購買掛買金ノ多額ニ登レルト偶々金子組台長ノ死去ニ際會ノ結果、再ビ貯金ノ拂戻多カリシ爲メ殆ド危機ニ瀕シタルガ辛フジテ此所數年間事業ヲ繼續シ來レルガ郡聯合會解散ニ基キ掛買金取立急ナルト役員間ノ和ニ欠クル所在リタル結果益々經營困難トナリ自然事業休止狀態ノ止ムナキニ至レリ

四、事業ノ經營並ニ組織ノ變更
設立當時ハ事務所ヲ置キ信用單營ナリシガ、大正六年事務所並ニ購買品置場ヲ設立シ翌七年ヨリ購買事業ヲ開始シ今日ニ至レリ

年 別	組 合 員 普 及 狀 況		貸 付 借 入 最 高 限 度	
	區 域 內 戶 數	組 合 員 數	貸 付 最 高 限 度	借 入 最 高 限 度
大正十二年	七四九	四六六		
同十三年	七四九	四七二		
同十四年	七四九	四七二		
昭和元年	七四九	四七二	二、五〇〇	一五、〇〇〇
同二年	七四九	四七二	一、〇〇〇	八、〇〇〇
同三年	七四九	四八二	一、〇〇〇	八、〇〇〇
同四年	七四九	四八七	一、五〇〇	八、〇〇〇
同五年	七五〇	四八七	一、五〇〇	八、〇〇〇

年別	預ケ金	貸付金	購買高	販賣高	利用料	剩餘金
大正十二年		五三,三二六	二六,二五一			△ 一,七六八
同十三年		八〇,三六〇	二二,九二九			△ 一,六五四
同十四年		八〇,三六〇	一五,三三四			△ 三,五二八
昭和元年	三,二四四	三四,三三六	一五,三三四			△ 一,一八七
同二年	五,四九九	三三,〇七〇	三三,〇七〇			△ 一,一八七
同三年	五,五〇一	三五,七六七	三三,七三〇			△ 一,一八七
同四年	三,七九二	二九,六九四	三五,七三三	一三五		△ 二,三六一
同五年	七六八	三四,三五五	二〇,四六一			△ 四,四七三
同六年	一〇四	三三,六九三	一三,六四一			△ 四,四七三
同七年		三五,二二〇	七,〇九九			△ 一,一四六
同八年	三八九	一九,九七一	三,七七八	一,〇〇〇		△ 一,一四六
同九年	一八七	一九,九七一	三,七七八			△ 一,一四六
同十年						
同十一年	一〇,五三三	一〇,五三〇	五,二一〇		五,八〇六	一五,六〇八

二四一

年別	出資口數	出資總額	出拂資込額	準備金	其他積立金	借入金	貯金
昭和六年	七五四	七五〇	四八七	昭和六年	一,五〇〇	八,〇〇〇	八,〇〇〇
同七年	七五〇	七五〇	四二二	同七年	一,五〇〇	八,〇〇〇	八,〇〇〇
同八年	七五〇	七五〇	四二二	同八年	一,五〇〇	八,〇〇〇	八,〇〇〇
同九年	七五〇	七五〇	四二二	同九年	一,五〇〇	八,〇〇〇	八,〇〇〇
同十年	七五〇	七五〇	四二二	同十年	一,五〇〇	八,〇〇〇	八,〇〇〇
大正十二年	一,二四九	一一,四九〇	一一,四九〇		一,一四〇		五,五五三
同十三年	一,二七一	一一,七一〇	一一,五九九		二,二七六		七九,九四四
同十四年	一,二七一	一一,七一〇	一一,五九九		二,二七六		七九,九四四
昭和元年	一,二七一	一一,七一〇	一一,五九九		六三三		三,八一
同二年	一,二七一	一一,七一〇	一一,五九九		一,五〇三		三〇,四二八
同三年	一,二七一	一一,七一〇	一一,五九九		一,五〇三		三〇,四二八
同四年	一,二八三	一一,九一五	一一,五七五		一,五五五	五,〇〇〇	三三,一五六
同五年	一,一九〇	五,九五〇	五,九五〇		一,五五四	四,八三三	三三,三三七
同六年	一,一九〇	五,九五〇	五,九五〇		三六六	四,四三三	三三,八四六
同七年	一,一九〇	五,九五〇	五,九五〇			七,〇〇七	三六,〇八二
同八年	一,〇五三	一〇,五三〇	五,一三〇			七,〇〇七	三八,〇八二
同九年	一,〇五三	一〇,五三〇	五,一三〇			六,三〇〇	三〇,九四三
同十年	一,〇五三	一〇,五三〇	五,一三〇			五,八〇六	一五,六〇八

二四〇

保證責任豐岡町信用購買販賣利用組合

事務所 入間郡豐岡町大字扇町屋二百七番地

- 一、設立許可ノ年月日 大正二年十一月三日
- 二、設立ノ動機
 明治二十六年ノ秋日本弘道會々祖西村茂樹氏道德講演ノタメ來町、其ノ夜現組合長繁田武平氏宅ニ於テ有志ニ信用組合相助法ノ有益ナルヲ説カル是ヲ動機ニ明治二十七年一月ヨリ勤儉貯蓄ヲ實行ス、即チ黒須相助組合ノ發生ニシテ其他黒須節儉組合、黒須購買組合、黒須積善組合等ノ設立ヲ見、「道德と經濟の一致」ヲモットトシテ相互扶助ノ風起リ遂ニ明治三十三年三月五日資本金貳拾萬圓ノ黒須銀行（大正九年二月參百萬圓ニ増資大正十一年六月武州銀行ニ合併）ノ事業開始スルニ至ル迄伸展ス
 本邦産業組合法發布セラレ爾來官廳ヨリ組合ノ設立ヲ促サレタルモ大字黒須地内ノ申合諸組合ノ存立セラルタメ實現ノ時期到來セザリシガ 大正天皇御即位記念ニ現組合設立ス
- 三、事業ノ兼營並ニ組織變更
 組織ヲ有限責任豐岡町信用購買組合ト稱シ創立サレ大正八年十月五日臨時總會ニ於テ有限責任豐岡町信用購買販賣生産組合ト變更、大正十一年一月二十六日通常總會ニ於テ有限責任豐岡町信用購買販賣利用組合ト變更、昭和十一年一月二十二日通常總會ニ於テ保證責任豐岡町信用販賣購買組合ト變更
- 四、事務所、利用設備、倉庫其他ノ設備
 設立以來豐岡町役場廳舎ニ於テ執務セシガ大正十五年八月ヨリ豐岡公會堂ニ移轉ス
- 五、設立後ノ經過概況

六、獎勵事項
 本組合ノ區域内ハ農村準市街地ノ關係上金融機關及購買販賣機關共ニ備リ、急速ノ進展ナカリシモ大正ノ末期ヨリ産業組合ニ依ルノ機運ニ向ヒ漸次相互扶助精神ニ結合セラレントシツ、アリ

七、共濟事項、寄附行爲其他
 大正十二年二月本組合附屬同仁會ヲ組織シ左記事業遂行ノ目的達成ノタメ講演會ノ開催、表彰、弔慰、共濟其他ヲ實施ス、其ノ額昭和十年度末迄ニ約千九百圓支出ス

- 一、教化ニ關スル事業
- 二、殖産ニ關スル事業
- 三、互助共濟ニ關スル事業

八、概況

年 別	組 合 員 普 及 狀 況		貸 付 借 入 金 最 高 限 度	
	區 域 内 戶 數	組 合 員 數	貸 付 最 高 限 度	借 入 最 高 限 度
大正二年	七一〇	一三五	三〇〇	三、〇〇〇
同 三 年	七三五	一三五	三〇〇	三、〇〇〇
同 四 年	七四五	一三五	三〇〇	三、〇〇〇
同 五 年	七七七	一四三	三〇〇	三、〇〇〇

年 別	出資口數	出資總額	出拂 資込額	準 備 金	其 他 積 立 金	借 入 金	貯 金
大正二年	一、六八〇	一、六八〇	一、六八〇	一、六八〇	〇	〇	一、四三三
大正三年	一、九七〇	一、九七〇	一、九七〇	〇	〇	〇	二、〇三〇
同四年	二、〇一〇	二、〇一〇	二、〇一〇	一、五八〇	〇	〇	二、〇三〇
同五年	二、二六〇	二、二六〇	二、二六〇	一、五八〇	〇	〇	二、〇三〇
同六年	二、四三〇	二、四三〇	二、四三〇	一、五八〇	〇	〇	二、〇三〇
同七年	二、四三〇	二、四三〇	二、四三〇	一、五八〇	〇	〇	二、〇三〇
同八年	二、四三〇	二、四三〇	二、四三〇	一、五八〇	〇	〇	二、〇三〇
同九年	一、〇三〇	一、〇三〇	一、〇三〇	九三〇	〇	〇	一、八八七
同十年	一、三三〇	一、三三〇	一、三三〇	一、二二四	〇	〇	一、八八七
同十一年	一、三三〇	一、三三〇	一、三三〇	一、二二四	〇	〇	一、九六六
同十二年	一、六〇七	一、六〇七	一、六〇七	二、五〇九	〇	〇	三、〇九六
同十三年	一、六〇七	一、六〇七	一、六〇七	三、三三四	〇	〇	三、一七四
同十四年	一、六〇七	一、六〇七	一、六〇七	三、三三四	〇	〇	三、八九二
昭和元年	一、六〇七	一、六〇七	一、六〇七	四、四八二	〇	〇	四、〇一〇
同二年	一、六〇七	一、六〇七	一、六〇七	五、〇四三	〇	〇	四、七二七
同三年	二、四〇六	二、四〇六	二、四〇六	五、五五八	〇	〇	五、二七七
同四年	二、四〇六	二、四〇六	二、四〇六	六、一四四	〇	〇	五、八六六
同五年	二、四〇六	二、四〇六	二、四〇六	六、一四四	〇	〇	六、五八二
同六年	二、四〇六	二、四〇六	二、四〇六	六、一四四	〇	〇	七、二九七
同七年	二、四〇六	二、四〇六	二、四〇六	六、一四四	〇	〇	七、九八六
同八年	二、四〇六	二、四〇六	二、四〇六	六、一四四	〇	〇	八、七〇一
同九年	二、四〇六	二、四〇六	二、四〇六	六、一四四	〇	〇	九、四一六
同十年	二、四〇六	二、四〇六	二、四〇六	六、一四四	〇	〇	一〇、一三〇
同十一年	二、四〇六	二、四〇六	二、四〇六	六、一四四	〇	〇	一〇、八四四
同十二年	二、四〇六	二、四〇六	二、四〇六	六、一四四	〇	〇	一一、五五八
同十三年	二、四〇六	二、四〇六	二、四〇六	六、一四四	〇	〇	一二、二七二
同十四年	二、四〇六	二、四〇六	二、四〇六	六、一四四	〇	〇	一三、〇〇〇

二四五

年 別	出資口數	出資總額	出拂 資込額	準 備 金	其 他 積 立 金	借 入 金	貯 金
大正六年	八三四	八三四	一五八	〇	〇	三〇〇	三、〇〇〇
大正七年	八五二	八五二	一八五	〇	〇	三〇〇	三、〇〇〇
大正八年	八六〇	八六〇	二七一	〇	〇	五〇〇	六、〇〇〇
大正九年	八八九	八八九	三八〇	〇	〇	五〇〇	六、〇〇〇
同十年	九二六	九二六	五二四	〇	〇	五〇〇	七、〇〇〇
同十一年	九七〇	九七〇	五三九	〇	〇	一、〇〇〇	一、〇〇〇
同十二年	九九五	九九五	五六九	〇	〇	一、五〇〇	一、〇〇〇
同十三年	一、〇三〇	一、〇三〇	五七六	〇	〇	二、〇〇〇	二、〇〇〇
同十四年	一、〇六九	一、〇六九	五七六	〇	〇	二、〇〇〇	二、〇〇〇
昭和元年	一、〇七二	一、〇七二	五八八	昭 和	〇	三、〇〇〇	三、〇〇〇
同二年	一、〇七五	一、〇七五	五九一	〇	〇	三、〇〇〇	三、〇〇〇
同三年	一、〇七八	一、〇七八	六四八	〇	〇	三、〇〇〇	三、〇〇〇
同四年	一、〇六〇	一、〇六〇	六七九	〇	〇	五、〇〇〇	五、〇〇〇
同五年	一、〇九七	一、〇九七	六七九	〇	〇	五、〇〇〇	五、〇〇〇
同六年	一、〇九七	一、〇九七	六六一	〇	〇	四、〇〇〇	四、〇〇〇
同七年	一、〇九七	一、〇九七	六六一	〇	〇	四、〇〇〇	四、〇〇〇
同八年	一、〇九七	一、〇九七	六六一	〇	〇	四、〇〇〇	四、〇〇〇
同九年	一、〇九七	一、〇九七	六六一	〇	〇	四、〇〇〇	四、〇〇〇
同十年	一、〇九七	一、〇九七	六六一	〇	〇	四、〇〇〇	四、〇〇〇
同十一年	一、〇九七	一、〇九七	六六一	〇	〇	四、〇〇〇	四、〇〇〇
同十二年	一、〇九七	一、〇九七	六六一	〇	〇	四、〇〇〇	四、〇〇〇
同十三年	一、〇九七	一、〇九七	六六一	〇	〇	四、〇〇〇	四、〇〇〇
同十四年	一、〇九七	一、〇九七	六六一	〇	〇	四、〇〇〇	四、〇〇〇

二四四

年別	預ケ金	貸付金	購買高	販賣高	高利	用料	剩餘金
昭和五年	二、五五四	二、五〇〇	二、五〇〇	六、七九	二六		九、〇〇六
同 六年	二、五五五	二、五〇〇	二、五〇〇	七、四九	二六		一〇三、四九九
同 七年	二、五五五	二、五〇〇	二、五〇〇	八、〇九七	二六		九六、三三三
同 八年	二、五五六	二、五〇〇	二、五〇〇	八、六九三	二五		六九、一八七
同 九年	二、五三三	二、五〇〇	二、五〇〇	九、四三八	二四		六八、〇五〇
同 十年	二、五三三	二、五〇〇	二、五〇〇	九、六八〇	二四		六三、三〇三
大正二年	一九六	一、六三五	五、二二三				二四
同 三年	六八	一、五二〇	三、一五六				一三三
同 四年	九一八	二、五三三	三、九〇三				一六三
同 五年	七六〇	二、三八七	四、八一				二二六
同 六年	一、四七四	二、四九九	四、八二				二二六
同 七年	四、六三三	三、三九六	一四、三五六				四一七
同 八年	六、二九七	二、九四七	一八、八二九				九〇六
同 九年	九、九四二	二、九四七	二、五五六				五六四
同 十年	一六、六八	二、二一九	七、一七九				一一五
同 十一年	二四、〇〇五	一六、二八二	七、二九三				一九七三
同 十二年	二四、九三三	三、〇〇三	七、二〇八				二、八六六

年別	預ケ金	貸付金	購買高	販賣高	高利	用料	剩餘金
同 十三年	二八、四七七	二六、九二九	五、八六七				二、五九三
同 十四年	四、七〇〇	三、〇九五	三、一六七				二、四二二
昭和元年	七〇、四五四	四七、二六一	二、八七四				二、三八九
同 二年	九六、九八八	四七、九〇三	一、四三五				二、〇〇三
同 三年	四九、一五六	五四、九六〇	一、四五一				二、二一九
同 四年	三五、二一九	一〇四、六四二	二、二〇四				二、四四〇
同 五年	二九、四四四	九五、四一四	二、六五三				二、六八三
同 六年	三五、二八八	九六、八八九	三、一七三				二、五七七
同 七年	二八、六四八	九四、〇一九	四、三三三				二、五九八
同 八年	一四、四八一	八三、一七一	三、一〇六				二、一八五
同 九年	一五、二〇四	八二、〇六一	四、八四七				三〇七
同 十年	一四、〇三三	八一、二七三	八三				一、七二六

九、職員ニ關スル事項

本組合組織以來本町役場吏員兼任ナリシガ大正十四年七月ヨリ専任書記ヲ置キ同年八月ヨリ専務理事ノ常時出勤開始セラル大正十五年二月ヨリ書記一名増員更ニ昭和四年八月一名増員シ現在ニ至ル

有限責任所澤織物信用販賣購買利用組合

事務所 入間郡所澤町大字所澤六百貳拾番地

一、設立許可ノ年月日 大正三年九月七日

二、設立ノ動機

本組合地區内ヨリ産出スル織物ハ縣下ノ重要物産ナルモ、之ニ對スル金融機關其ノ他ノ設備ニツキ完全ナルモノ無ク一朝商況不振ニ陥ランカ之カ救済ノ道ナク爲メニ斯業ノ發達ヲ阻碍スルコト少ナカラズ、偶々織物界ハ極度ノ不況ニ陥リタルヲ以テ是カ打開策トシテ同志相謀リ産業組合ヲ設立シテ當業者金融ノ調節並ニ取引上ノ惡弊ヲ矯正シテ價額ノ維持ニ努メ益々斯業ノ發展ヲ期セントス、之レ當組合創設ノ動機ナリ

三、事業ノ兼營並ニ組織變更

大正三年十月十八日信用、購買ノ事業ヲ開始シ大正十年埼玉縣販賣購買組合聯合會ノ設立ニアタリ、同會ノ注文ニ應ジ販賣事業ヲ開始シタルモ同會ノ閉業ニ伴ヒ販賣事業ヲ中止ス
設立當初ハ保證責任組織ノ處昭和二年四月有限責任組織ニ變更ス

四、事務所、利用設備、倉庫、其他ノ設備

事務所ヲ所澤町大字所澤六百二十番地所澤織物同業組合建物内ニ、織物及ビ原料糸倉庫ヲ六百十九番地ニ置ク

五、共濟事項、寄附行爲其他

組合員ノ死亡ニ最低金參圓、火災ニ最低金五圓ヲ贈ル

六、概況

年 別	組合員普及狀況		貸付及借入最高限度	
	區域内戸數	組合員數	貸付最高限度	借入最高限度
大正三年	織物業者 一五六 <small>戸</small>	一二五 <small>人</small>	二、〇〇〇 <small>円</small>	五〇、〇〇〇 <small>円</small>

地 目	面 積	土 地	
		金 額	積 額
畑	三・六〇三 <small>反</small>	一、二八五 <small>円</small>	
畑	〇・四二七	二六一	
畑	〇・五〇五	二七五	

年別	出資口數	出資總額	拂出資額	準備金	其他積立金	借入金	貯金
大正三年	400	10,000				1,200	15,000
同四年	400	10,000				1,200	15,000
同五年	400	10,000				1,200	15,000
同六年	400	10,000				1,200	15,000
同七年	400	10,000				1,200	15,000
同八年	400	10,000				1,200	15,000
同九年	400	10,000				1,200	15,000
同十年	400	10,000				1,200	15,000
同十一年	400	10,000				1,200	15,000
同十二年	400	10,000				1,200	15,000
同十三年	400	10,000				1,200	15,000
同十四年	400	10,000				1,200	15,000
昭和二年	400	10,000				1,200	15,000

二五二

年別	出資口數	出資總額	拂出資額	準備金	其他積立金	借入金	貯金
同四年	143	1,430				1,000	5,000
同五年	148	1,480				1,000	5,000
同六年	154	1,540				1,000	5,000
同七年	162	1,620				1,000	5,000
同八年	168	1,680				1,000	5,000
同九年	162	1,620				1,000	5,000
同十年	154	1,540				1,000	5,000
同十一年	161	1,610				1,000	5,000
同十二年	159	1,590				1,000	5,000
同十三年	165	1,650				1,000	5,000
同十四年	171	1,710				1,000	5,000
昭和元年	184	1,840				1,000	5,000
同二年	196	1,960				1,000	5,000
同三年	196	1,960				1,000	5,000
同四年	208	2,080				1,000	5,000
同五年	217	2,170				1,000	5,000
同六年	214	2,140				1,000	5,000
同七年	204	2,040				1,000	5,000
同八年	191	1,910				1,000	5,000
同九年	193	1,930				1,000	5,000
同十年	200	2,000				1,000	5,000
同十一年	187	1,870				1,000	5,000
同十二年	174	1,740				1,000	5,000
同十三年	164	1,640				1,000	5,000
同十四年	156	1,560				1,000	5,000
同十五年	152	1,520				1,000	5,000
同十六年	148	1,480				1,000	5,000
同十七年	143	1,430				1,000	5,000

織物業者

二五〇

年別	預ケ金	貸付金	購買高	販賣高	利用料	剩餘金
同 十一年	六四〇	三、〇〇〇				九〇、六一六
同 九年	六五〇	三、五〇〇		八、八一	二、五八	九一、三六三
同 八年	六九一	三、五〇〇		八、七四	三、〇四九	七〇、五七一
同 七年	七〇〇	三、五〇〇		七、九二四		八二、八〇九
同 六年	八五一	四、五〇〇		四、四七二		六七、七三三
同 五年	九四九	四、五〇〇		一、四七二	三、三三〇	六七、七三三
同 四年	一、〇八二	五、四〇〇		一、七四〇	五、三六二	一〇七、六六三
同 三年	一、一三三	五、八、一五〇		一、八七四	八、一五五	一〇七、六六三
大正 三年	二九五	二五〇	一、四六五			一九六
同 四年	五五五	一、六三四	七三、二九三			一、〇〇八
同 五年	一八三	四〇、七九八	一八三、三三八			四、一三三
同 六年	三、〇〇〇	七五、八七二	三四六、五七五			五、八三三
同 七年	一五、六五三	三三、七三四	五〇四、七〇〇			三、三九七
同 八年	三、五七一	一四、七六六	五九九、六〇三			六、六五三
同 九年	八、〇三三	一五、〇〇八	四三三、五六六			八八七
同 十年	四七、七〇〇	二六、〇五八	四〇四、七四九	八、四〇三		一六、七三五
同 十一年	一七、九三三	一五、五九四	四一六、六八四			五、一八〇

二五二

年別	預ケ金	貸付金	購買高	販賣高	利用料	剩餘金
同 十二年	四三、四九五	一三三、九九四	三四一、七五四			一五、三七四
同 十三年	五〇、四〇三	一三三、〇六三	二八七、九三三			一、四四六
同 十四年	三六、二七六	二五、五九二	二四六、四三三			三、一九九
昭 和 元年	四〇、八三〇	一七、二一八	二七三、九六六			二、四四九
同 二年	六九、九三六	九四、七一一	一六三、五七七			七、五五八
同 三年	六七、八四三	二四、三三八	三三〇、一八〇			五、六四五
同 四年	五七、六六四	一六、三三〇	一九七、八三八			二、八四六
同 五年	一六、六八九	八、八〇八	一三六、九四八			五、六五〇
同 六年	三八、八六三	七、九四三	二六、六九四			五、六七八
同 七年	四三、〇八五	七、八〇七	二八、九七五			三、九八〇
同 八年	六、八四四	七、四二四	九九、八〇三			一三、六四九
同 九年	五九、六一七	四〇、五五六	一〇〇、四七三			七、七〇〇
同 十年	五〇、七四九	四八、〇二八	七、四三三			二、三六五

七、其他ノ参考事項
 創立當時ハ保證責任武藏織物信用販賣購買生産組合ト稱シタルモ大正十一年四月二十九日保證責任所澤織物信用販賣購買利用組合ト改稱ス(四月二十七日附認可)昭和二年四月七日保證責任ヲ有限責任ト變更ス(四月五日附認可)創立當時ハ事務所ヲ所澤町大字所澤參百拾壹番地ニ置キ大正十一年十一月十七日六百貳拾番地ニ移轉ス(大正十二年二月二十日附認可)創立當時ハ理事五名監事參名ノ處、大正九年三月四日理事七名、監事參名ト變更シ(三月二日附認可)大正十三年二月二十日理事拾名監事參名ト變更ス(二月十八日附認可)

二五三

有限責任柳瀬村信用購買販賣組合

事務所 入間郡柳瀬村大字龜ヶ谷九〇番地

一、設立許可ノ年月日 大正五年一月七日

二、設立ノ動機

農産物價格暴落ヨリ金融不圓滑トナリ人心極度ニ萎縮シタルニ付之ガ疎通ヲ圖リ以テ産業ノ發展ヲ助長セントシタルニ依ル

三、事業ノ兼營並ニ組織變更

本組合ハ信用及購買販賣ノ三種ノ事業ヲ兼營シツ、アリ

四、設立後ノ經過概況

當初購買事業ニ踉蹌シタルモ數年ナラズシテ内容改善爾來順調ナル經過ヲ辿リ業績年ト共ニ進展シツ、アリ

五、共濟事項其他

組合員弔慰規程ヲ設ケ物故組合員ニ弔慰金ヲ贈ルコト、ス

六、概 況

年 別	組合員普及狀況		貸付借入最高限度		
	區域内戸數	組合員數	貸付最高限度	借入最高限度	
大正 六年	四五〇 ^戸	二五二 ^人	一〇〇〇 ^円	一、〇〇〇 ^円	
種 目	有價證券	枚 數	金 額		
			種 目	利 率	
第五拾貳回勸業債券		二九 ^枚	二四九〇 ^円	五分	
第五十四回勸業債券		一九 ^枚	一八〇〇 ^円	五分	
第五十五回勸業債券		一八 ^枚	一八〇〇 ^円	五分	
第七十回勸業債券		六〇 ^枚	六九〇〇 ^円	四分	
合 計					
地 目	積 金	種 目	棟 數	坪 數	金 額
宅 地	一六〇・八 ^坪	住宅	一棟	二二・八 ^坪	四〇〇 ^円
畑 地	〇・〇一一 ^坪	居 宅	一棟		
山 林	六・〇〇〇 ^坪				
	五・五〇九 ^坪				

年別	出資口數	出資總額	出拂 資額	準備金	其他積立金	借入金	貯金
大正六年	四四〇	二,二〇〇	二,二〇〇	三			八八六
大正七年	四四〇	二,二〇〇	二,二〇〇	三			二,三六二
大正八年	四四〇	三,〇五五	三,〇五五	八	六		八,二九
大正九年	六二二	三,〇五五	三,〇五五	三九	二五		三,九六六
大正十年	六二二	三,〇五五	三,〇五五				一四,三〇〇
大正十一年	六二二	三,〇五五	三,〇五五				一八,三八
大正十二年	六二二	三,〇五五	三,〇五五	四			二六,五九
大正十三年	六二二	三,〇五五	三,〇五五	二七	三六		四四,六一〇
大正十四年	六二二	三,〇五五	三,〇五五	五九	六六		五八,五六
昭和元年	一,四〇一	七,〇〇五	三,四六八	一,六三一	七		六七,七三
昭和二年	一,四〇一	七,〇〇五	四,三五八	二,八九〇	三九		六七,三五
昭和三年	一,四〇一	七,〇〇五	四,五八	三,九九〇	七三		六九,九二
昭和四年	一,四〇一	七,〇〇五	四,七九	四,七九〇	九七	一〇,〇〇〇	七,五七一
昭和五年	一,四〇一	七,〇〇五	四,九二	五,五九〇	一,二七	九,五〇〇	八五,三三
昭和六年	一,四〇一	七,〇〇五	五,二二	六,三九〇	一,三三	八,五〇〇	八三,五三
昭和七年	一,四〇一	七,〇〇五	五,三三	七,一九〇	一,三三	七,五〇〇	八六,七四
昭和八年	一,四〇一	七,〇〇五	五,四八	七,九〇	一,三三	六,五〇〇	九三,七九
昭和九年	一,四〇一	七,〇〇五	五,五八	七,九〇	一,三三	六,五〇〇	九三,七九

二五七

大正七年	四五二	二,五二	二,五二	五〇〇	一〇〇〇	一〇〇〇	一〇〇〇
大正八年	四五二	二,五二	二,五二	一〇〇〇	一〇〇〇	一〇〇〇	一〇〇〇
大正九年	四五二	二,五二	二,五二	一〇〇〇	一〇〇〇	一〇〇〇	一〇〇〇
大正十年	四五二	二,五二	二,五二	一〇〇〇	一〇〇〇	一〇〇〇	一〇〇〇
大正十一年	四五二	二,五二	二,五二	一〇〇〇	一〇〇〇	一〇〇〇	一〇〇〇
大正十二年	四五二	二,五二	二,五二	一〇〇〇	一〇〇〇	一〇〇〇	一〇〇〇
大正十三年	四五二	二,五二	二,五二	一〇〇〇	一〇〇〇	一〇〇〇	一〇〇〇
大正十四年	四五二	二,五二	二,五二	一〇〇〇	一〇〇〇	一〇〇〇	一〇〇〇
昭和元年	四五二	二,五二	二,五二	一〇〇〇	一〇〇〇	一〇〇〇	一〇〇〇
昭和二年	四五二	二,五二	二,五二	一〇〇〇	一〇〇〇	一〇〇〇	一〇〇〇
昭和三年	四五二	二,五二	二,五二	一〇〇〇	一〇〇〇	一〇〇〇	一〇〇〇
昭和四年	四五二	二,五二	二,五二	一〇〇〇	一〇〇〇	一〇〇〇	一〇〇〇
昭和五年	四五二	二,五二	二,五二	一〇〇〇	一〇〇〇	一〇〇〇	一〇〇〇
昭和六年	四五二	二,五二	二,五二	一〇〇〇	一〇〇〇	一〇〇〇	一〇〇〇
昭和七年	四五二	二,五二	二,五二	一〇〇〇	一〇〇〇	一〇〇〇	一〇〇〇
昭和八年	四五二	二,五二	二,五二	一〇〇〇	一〇〇〇	一〇〇〇	一〇〇〇
昭和九年	四五二	二,五二	二,五二	一〇〇〇	一〇〇〇	一〇〇〇	一〇〇〇
昭和十年	四五二	二,五二	二,五二	一〇〇〇	一〇〇〇	一〇〇〇	一〇〇〇
昭和十一年	四五二	二,五二	二,五二	一〇〇〇	一〇〇〇	一〇〇〇	一〇〇〇
昭和十二年	四五二	二,五二	二,五二	一〇〇〇	一〇〇〇	一〇〇〇	一〇〇〇
昭和十三年	四五二	二,五二	二,五二	一〇〇〇	一〇〇〇	一〇〇〇	一〇〇〇
昭和十四年	四五二	二,五二	二,五二	一〇〇〇	一〇〇〇	一〇〇〇	一〇〇〇
昭和十五年	四五二	二,五二	二,五二	一〇〇〇	一〇〇〇	一〇〇〇	一〇〇〇
昭和十六年	四五二	二,五二	二,五二	一〇〇〇	一〇〇〇	一〇〇〇	一〇〇〇
昭和十七年	四五二	二,五二	二,五二	一〇〇〇	一〇〇〇	一〇〇〇	一〇〇〇
昭和十八年	四五二	二,五二	二,五二	一〇〇〇	一〇〇〇	一〇〇〇	一〇〇〇
昭和十九年	四五二	二,五二	二,五二	一〇〇〇	一〇〇〇	一〇〇〇	一〇〇〇
昭和二十年	四五二	二,五二	二,五二	一〇〇〇	一〇〇〇	一〇〇〇	一〇〇〇

二五六

年別	預金	貸付金	購買高	販賣高	利用料	剩餘金
昭和十年	一、四〇一	七、〇〇五	五、七五四	八、四四〇	一、九三三	一〇一、七七八
昭和九年	一、四〇一	七、〇〇五	五、九二八	八、八四〇	二、二三三	一一、三三九
大正六年	一、三三二	八八〇	二、二七九			四八
同七年	二、三三四	二、八二三	五、六一七			二四四
同八年	三、七八五	四、三六三	一六、七六五			五五二
同九年	六、〇四三	六、九七六	五、六九七			一、〇六一
同十年	三、六三〇	一〇、七二〇	二、五三九			三九七
同十一年	五、七九四	二、〇五三	二、四三〇			一五三
同十二年	八、七三九	三〇、四三九	二、九五六			九二
同十三年	三、九四九	三三、〇五〇	一、八〇五			九三三
同十四年	一〇、五九一	四九、五九	三、一九一			一、四一九
昭和元年	二〇、〇四三	四七、七一九	五、五三			一九二
同二年	二五、一七七	四八、四〇一	八〇一			一九四五
同三年	二七、四九	五〇、五六四	一、二八〇			一、六〇五
同四年	三〇、二一〇	六一、七九七	一、七三五			一、七九〇
同五年	四一、二一八	五七、六二二	四、八七三			一、五七〇
同六年	三六、九三三	六〇、三六〇	一、〇五〇			一、九三二

二五八

同七年	四、五九	五七、四四	二、九九六			一、八〇五
同八年	五、〇五一	五三、六二	五、一八六			一、三六六
同九年	五、二九七	五九、〇七	五、三〇五	一、九七		一、三七三
同十年	六、五、三三	五九、七〇	六、二四三			一、四八七

七、職員ニ關スル事項
 理事 六名 監事 三名 事務員 一名

保証責任三芳村信用販賣購買利用組合

事務所 入間郡三芳村大字藤久保字西九六〇番地ノ三

一、設立許可ノ年月日 大正五年二月十八日

二、設立ノ動機
 大正四年十二月時ノ村長武田藍太郎氏ハ多年村政ニ従事シ農村不振ノ折柄夙ニ之ガ振興ニ留意中ノ處當時ノ農村狀勢ニハ産業組合精神タル共存同榮、相互扶助ノ良俗ガ最モ必要ナルヲ痛感シ村内有志ト相計リ同月二十日ヲ以テ縣知事ニ設立認可申請ス

三、事業ノ兼營並ニ組織變更

- 一、信用事業 大正五年
- 二、購買事業 大正六年
- 三、販賣事業 大正六年

四、利用事業 昭和八年
 五、組織變更 昭和九年
 四、事務所、利用設備、倉庫其ノ他ノ設備
 事務所 昭和四年獨立事務所新築延坪二四坪總工費壹千參百圓
 利用設備 發動器二、精米麥機六、製粉器一、粉碎機一
 倉庫 肥料其ノ他購買品倉庫二棟坪數四二坪、農業倉庫石造スレト苜四十坪、庇十五坪
 五、設立後ノ經過概況
 大正五年一月十八日ヲ以テ設立許可トナリ茲ニ本組合ノ設立ヲ見タリ、當時ハ役場ノ一隅ニ於テ專任職員モナク時ノ助役掛持チトイフ微々タル信用事業單營ナリシガ、農村ノ實狀ハ信用事業ノミニテハ満足スルヲ得ズ、大正六年度ノ總會ニ於テ購買販賣事業ノ兼營ヲ決議シ之ガ認可ヲ得、茲ニ三種兼營事業ヲ開始シ初メテ組合ノ陣容ヲ整備スルヲ得タリ
 大正七、八年ヲ通シテ出資ノ増口ヲ行ヒ事業資金ニ充當シ益々事業ノ發展ニ務メ又倉庫ヲ新築シ事務所ヲ役場ヨリ移轉シ組合ノ面目ヲ一新セリ、加フルニ組合員モ亦組合ノ内容ヲ理解シ利用者モ増加シ組合ノ前途漸ク多事トナルニ至レリ、然ル處大正九年度ニ於テ我國一帶ヲ風靡シタル歐洲大戰後ノ反動景氣ニ遭遇シ購買品仕入期ノ折柄多大ノ損害ヲ蒙リ遂ニ四千九百餘圓トイフ膨大ナル損失ヲ出スニ至リ、之ガ爲メ稍々モスレバ組合員ノ心理ハ組合ヨリ離反シ事業經營上ニ於テモ種々困難ナルトコロアリシガ組合當事者ヨク其ノ職責ヲ全フシ銳意損失ノ顛補ニ努力セル甲斐アリ、五ヶ年後ノ大正十五年度ニ於テ曩ノ缺損金ノ償却ヲ完了シタリ
 以後ハ專ラ組合ノ整備刷新ニ努メ昭和三年度ニ於テハ第二倉庫ヲ又四年度ニ於テハ二階建事務所ノ新築ヲナシソレヨリ四年間事業ハ順調ノ一路ヲ辿リ昭和九年ニ於テハ組織ヲ保證責任ニ變更シ組合内外ノ擴

六、概況

大強化ヲ圖リ又此ノ年ヨリ四種事業ヲ經營スル等產業組合トシテノ機能擴充ニ努メタリ、尙本年三月ニハ小麥貯藏ヲ目的トスル農業倉庫ヲ建設シ組合經營ノ萬全ヲ期スルヲ得タリ

年別	組合員普及狀況	土地		建物		貸付借入最高限度	借入最高限度
		地目	面積積金額	種目棟數坪數	金額		
大正六年	四九八	宅地	四三〇 ^坪	事務所一棟 倉庫二棟 附屬建物三棟	二四 四二 一八	一、七八二 二、三八三 六八九	五〇〇
同七年	四九八						一、〇〇〇
同八年	四九八						一、〇〇〇
同九年	四九八						一、〇〇〇
同十年	四九八						五、〇〇〇
同十一年	五〇〇						五、〇〇〇
大正六年	二二一						二〇〇
同七年	二二二						五〇〇
同八年	二七五						五〇〇
同九年	三六二						一、〇〇〇
同十年	三九九						一、〇〇〇
同十一年	三九九						一、〇〇〇

大正五年	年別	同	同	同	同	同	同	同	同	昭	同	同	同	同	同	
	預ケ金	一九三九	一九三七	一九三五	一九三二	一九三〇	一九二八	一九二六	一九二四	一九二二	一九二〇	一九一八	一九一六	一九一四	一九一〇	
	貸付金	一九三九	一九三七	一九三五	一九三二	一九三〇	一九二八	一九二六	一九二四	一九二二	一九二〇	一九一八	一九一六	一九一四	一九一〇	
	購買高	一九三九	一九三七	一九三五	一九三二	一九三〇	一九二八	一九二六	一九二四	一九二二	一九二〇	一九一八	一九一六	一九一四	一九一〇	
	販賣高	一九三九	一九三七	一九三五	一九三二	一九三〇	一九二八	一九二六	一九二四	一九二二	一九二〇	一九一八	一九一六	一九一四	一九一〇	
	利用料	一、二六	一、二六	一、〇八一	九四六	八二一	六七六	五四〇	四〇五	二七〇					二四	
	剩餘金	一〇〇、一九六	一〇一、五三三	九一、三三六	八五、三三九	八九、八九四	九八、三七四	一〇八、四三三	六八、〇六七	七〇、一一三	五七、一〇七	五二、四〇六	四二、四九六	三二、六四六	三三、九四六	一四、六二七
	200円															
	1,050円															
	購買高															
	販賣高															
	利用料															
	剩餘金															

二六三

大正五年	年別	同	同	同	同	同	同	同	昭	同	同	同	同	同	大	
	出資口數	九六七	八〇八	七六	七六	七六	七六	七六	七六	七六	七六	七六	七六	七六	五〇〇	
	出資總額	九、六七〇	八、〇八〇	七、一六〇	七、一六〇	七、一六〇	七、一六〇	七、一六〇	七、一六〇	七、一六〇	七、一六〇	七、一六〇	七、一六〇	七、一六〇	五〇〇	
	出拂額	七、〇三三	五、三八八	三、五六〇	三、五六〇	三、五六〇	三、五六〇	三、五六〇	三、五六〇	三、五六〇	三、五六〇	三、五六〇	三、五六〇	三、五六〇	三、五六〇	
	準備金	二六	一〇七	三	三	三	三	三	三	三	三	三	三	三	三	
	其他積立金	三五四	五四													
	借入金	〇〇	〇〇	〇〇	〇〇	〇〇	〇〇	〇〇	〇〇	〇〇	〇〇	〇〇	〇〇	〇〇	〇〇	
	貯金	九、九三	六、〇七六	一、九三五	一、九三五	一、九三五	一、九三五	一、九三五	一、九三五	一、九三五	一、九三五	一、九三五	一、九三五	一、九三五	一、九三五	
	200円															
	1,050円															
	購買高															
	販賣高															
	利用料															
剩餘金																

二六一

大正六年	三、一三三	九七〇	四、四〇〇	四、二六	一七〇	
同七年	四、七七八	二、六三五	一七、三五四		六二八	
同八年	六、九三九	四、〇五一	三、四五六	二、八四〇	九〇三	
同九年	二、四四	五、一三三	三、四、五九		四、九六	△
同十年	一、三六	九、九九二	一五、〇一一		四、九六	△
同十一年	二、六四六	二、〇八〇	一八、七七一		四、九一	△
同十二年	七、六六六	一六、七九九	一六、三四七		四、〇六	△
同十三年	一一、四三	二五、四九九	三三、七九九		三、一七三	△
同十四年	一一、五五四	三三、五八五	二六、七七一		一、三三	
昭和元年	一三、七三〇	三六、三七七	二九、六八一		四三三	
同二年	一六、七四	四三、一八六	三三、二五三		一、五四	
同三年	六、六〇二	五一、九二〇	二八、七二〇		一、六八九	
同四年	三七、一三六	五四、六七七	三五、四八七		一、〇六〇	
同五年	一七、一五八	六四、三三四	二二、四六三		八〇九	
同六年	七、四三三	六三、八五四	一八、三五五		九五八	
同七年	五、一八	六三、三九九	一九、一〇〇		一、一六四	
同八年	一四、四四〇	六二、三三〇	二〇、八四九	五、一九七	一、〇一九	
同九年	一八、〇六七	六三、四七五	三三、三三〇	二〇、七七七	八二五	
同十年	一五、六四九	五七、八四二	二七、八六六	二九、六四	一八〇	

保證責任小手指村信用販賣購買組合

事務所 入間郡小手指村大字北野六二〇番地ノ四

- 一、設立許可ノ年月日 大正五年七月二十日
- 二、設立ノ動機 近村ニ於ケル産業組合ノ活動狀況顯著ナルヲ見聞セルト當局者ノ指導督勵アリタルニ依リ有志相謀リ設立スルニ至レリ
- 三、事業ノ兼營並ニ組織變更 設立當時信用購買事業經營
大正九年ヨリ信用購買販賣組合トナス
昭和八年保證責任ニ組織變更
昭和十一年ヨリ農業倉庫事業經營
- 四、事務所、利用設備、倉庫其ノ他ノ設備 昭和七年事務所建設
昭和十一年六月農業倉庫新築工事中
- 五、設立後ノ經過概況 組合員ノ加入出資金ノ拂込狀況
本組合ハ設立以來事務所ヲ組合長ノ自宅ニ置キ僅カニ信用事業ヲ行フニ過キサリシガ其ノ後役場ニ於テ事務取扱ヲナシタルモ差シタル進展モナク經過セルガ專任職員ノ設置及役員ノ更迭ノ結果左記ノ如キ經

過ヲ迎リ今日ニ至レリ
 信用事業
 事業分量ハ増加シツ、アルモ概シテ振ハズ
 販賣事業
 販賣事業ハ看板ノミナリシガ昭和九年ヨリ事務員ヲ増員シ事業開始シタリ、本年度農業倉庫ヲ新築シ事
 業狀況ハ今後ニマツ
 購買事業
 創立以來幾分ノ取扱ヲナシ居リシガ昭和七年ヨリ事業分量大ニ増加シ組合經營主體ハ購買事業ノ感ア
 リ昭和十年度ニ於テハ總額三萬六千九百餘圓、一組合員當リ八十圓餘
 六、概況

種 目	有價證券	土地		建物	
		面積	積金額	種類棟數	坪數金額
宅地		二〇二	一、二〇〇	事務所一棟	一七
畑(非事業用)		〇・七〇〇	二二〇	肥料置場一棟	一八
合計		二・七〇〇	一、四三〇	合計	三七
勸業債券		五〇	五		四二
種目	額面金額	枚數	金額	利率	
	五〇	五	四二	五分	

年 別	組合員ノ普及狀況	組合員數	年 別	貸付借入最高限度	
				貸付最高限度	借入最高限度
大正五年		一六〇	大正五年	一〇〇	二、〇〇〇
同六年		一六〇	同六年	一〇〇	一、五〇〇
同七年		一六三	同七年	三〇〇	三、〇〇〇
同八年		一六三	同八年	三〇〇	三、〇〇〇
同九年		三二四	同九年	五〇〇	五、〇〇〇
同十年		三二四	同十年	五〇〇	五、〇〇〇
同十一年		三二七	同十一年	五〇〇	五、〇〇〇
同十二年		三四四	同十二年	五〇〇	五、〇〇〇
同十三年		三四五	同十三年	五〇〇	五、〇〇〇
同十四年		三四三	同十四年	一〇〇	一、〇〇〇
同十五年		三四三	同十五年	一〇〇	一、〇〇〇
昭和元年		三四三	昭和元年	一〇〇	一、〇〇〇
同二年		三四四	同二年	一〇〇	一、〇〇〇
合計		三六〇	合計	三〇六	四分五厘

年別	預け金	貸付金	購買高	販賣高	利用料	剩餘金
同十三年	九一	九、一〇〇	八、八八〇	一、二五〇		一五、一三四
同十四年	九七	九、一七〇	八、九五三	一、四四三		三、九六四
昭和元年	九七	九、一七〇	九、〇三六	一、六四三	一五	三、七三三
同二年	九九	九、一九〇	九、一一〇	一、九四三		四、一三七
同三年	一一三	一一、二三〇	五、三五五	二、三三三		四、五五五
同四年	一一五	一一、二五〇	九、九八〇	二、七四二		六、九三三
同五年	一一三	一一、三三〇	一〇、七九三	二、九二〇		五、五四八
同六年	一一六	一一、三六〇	一一、五三七	三、九五〇		五、三〇三
同七年	一一六	一一、三六〇	一一、五三七	三、九五〇		五、三〇三
同八年	一一七	一一、三九〇	一一、九一八	三、五〇〇		五、四七七
同九年	一一〇	一一、〇〇〇	一一、九一八	三、八五〇		六、六九〇
同十年	一一五	一一、七五〇	一二、六七五	四、〇〇〇		七、九五〇
大正五年	四〇五	六九五	七七〇			四
同六年	六九	六六一	二、〇〇四			一四
同七年	一、三九九	一、三六六	二、八二六			一四
同八年	一、八六九	三、三三七	一、三三六			一八
同九年	二、七九〇	七、九六六	三、八七三			一九

年別	出資口數	出資總額	出拂資額	準備金	其他積立金	借入金	貯金
同十三年	七八〇	八〇〇	四三五	昭和三			一〇〇〇
同十四年	八〇〇	九二一	四三六	同四			一〇〇〇
昭和元年	九二一	九二一	四六六	同五			一〇〇〇
同二年	九三〇	九三〇	四七八	同六			一〇〇〇
同三年	九三〇	九三〇	四七二	同七			一〇〇〇
同四年	九三〇	九三〇	四五二	同八			一〇〇〇
同五年	九三〇	九三〇	四五三	同九			一〇〇〇
同六年	九三〇	九三〇	四五三	同十			一〇〇〇
同七年	九三〇	九三〇	四五三	同十			一〇〇〇
同八年	九三〇	九三〇	四五三	同十			一〇〇〇
同九年	九三〇	九三〇	四五三	同十			一〇〇〇
同十年	九三〇	九三〇	四五三	同十			一〇〇〇
同十一年	九三〇	九三〇	四五三	同十			一〇〇〇
同十二年	九三〇	九三〇	四五三	同十			一〇〇〇
大正五年	三六三	三、八〇〇	三六三				三三
同六年	三六七	三、八七〇	一、五九				一三四
同七年	三九一	三、九〇〇	一、九八				三九三
同八年	三九七	三、九六〇	三、三三				三、六〇四
同九年	三九七	三、九六〇	三、三三				七、二四
同十年	三八七	三、八七〇	五、四七				八、三九
同十一年	三八七	三、八七〇	六、〇〇				一、三六〇
同十二年	三八七	三、八七〇	七、四三				二、〇四九

大正	十年	一、八八〇	一三、九四二	一四〇		三五八
同	十一年	五、六六二	一四、五九五	一、六二九		四七三
同	十二年	九、一六二	一六、五四八	三、五〇一		六三九
同	十三年	六、二八二	三、八〇三	六、三三六		七五三
同	十四年	一五、五五五	二四、七四二	六、九九八		八四五
昭	和元	一六、三三九	三六、一一九	二、九三九		一、一八〇
同	二年	三三、九〇三	二六、七八四	四、四八八		一、二六七
同	三年	二〇、一七七	二九、九七九	五、三七七		一、一九〇
同	四年	二九、二〇〇	三七、二〇五	七、九三九		六八六
同	五年	二五、八五〇	三五、九七四	八、四九六		三四
同	六年	一九、〇六九	三五、二五三	一一、五五三		三三四
同	七年	一一、三三九	三六、三四七	一九、五五五		一、〇二六
同	八年	一六、二〇四	四二、五三	三三、三三九		六二一
同	九年	一七、五八	五三、三三三	二四、八五五	一三、三〇九	三五三
同	十年	一九、一七六	五六、二五	三六、九二六	二、〇八〇	一、〇七三

二七〇

九、職員ニ關スル事項

大正十年三月迄ハ組合長、村長タリシ爲自ラ役場内ニ於テ執務村長退職後組合長自宅ニ於テ執務昭和二年一月村書記小暮喜一ヲ兼任事務員トシテ貯金事務ヲ役場内ニテ執務、昭和七年專任書記ニ任命事務所ヲ建築シ總事務ヲ事務所ニ於テ取扱フ、事業進展ノ爲昭和八年十月書記澤田國太郎ヲ任命專任事務員ニ

名ヲ以テ執務セシム

保證責任吾野村共徳信用販賣購買利用組合

事務所 入間郡吾野村大字坂石千七百七十番地ノ三

- 一、設立許可ノ年月日 大正五年八月十一日
- 二、設立ノ動機
明治末期以來村民ノ富力遞減ノ一路ヲ辿リ村内ノ土地ハ逐年他町村民ニ其ノ所有權ハ移轉セラレ産業經濟上寒心ニ堪ヘザルモノアリ、恁ノ悲境ニ方リ高利貸輩ノ進出搾取ニ會シ昔日ノ富榮ハ數年ニシテ貧弱村ニ陥リタリ茲ニ於テ有志審議ノ結果窮狀打開ノ途ハ「經濟團體ノ力ニ俟」トノ結論ヲ得タリ
- 三、事業ノ兼營並ニ組織變更
事業ハ設立當時ヨリ信用單業ナリシガ大正十一年一月ヨリ販賣購買事業ヲ兼營シ昭和九年一月利用事業ヲ加フ
- 四、事務所、倉庫其他ノ設備
組織ニアリテハ設立當時有限責任ナリシカ昭和九年三月保證責任ニ變更認可アリ
事務所 鐵、木筋コンクリート造、スレート葺二階建建坪二十八坪、昭和四年七月落成 工費金四千二百九十六圓
- 出張事務所 木造亞鉛葺平家建建坪十五坪、昭和六年十一月竣工 工費金四百九十圓
- 倉庫 鐵、木筋コンクリート造 洋瓦葺二階建建坪六坪、昭和九年十二月竣工 工費金五百拾九圓
- 五、設立後ノ經過概況

二七一

設立後數年間財界ノ好調ニ伴ヒ經營晏如タルモノアリシカ九年ニ於ケル急激ナル物價底落ノ餘波トシテ貸付金約一割ノ固定又ハ不良化シタル向アリシト雖モ昭和九、十年ノ交其ノ大部分ヲ整理完結セリ購買事業兼營以來昭和六、七年頃ヨリ村内ノ商業者(一部ノ)間ニ反産的盲動ヲ爲ス嫌アリシモ漸次組合強化ノタメソノ影ヲヒソムニ到レリ

六、獎勵事項

昭和三年以來貯金ノ獎勵ヲ爲シ其功績アルモノヲ表彰セリ
第三回通常總會以來每總會ニ出席獎勵ノ途ヲ講セリ

七、概況

地目	面積	積	金額	種目棟數	坪數	建物	
						金額	額
宅地	六四四・二〇		二、四八七	事務所一	二八・〇〇	三、三〇〇	
畑地	一・七〇〇		二、八九三	出張事務所一	一五・〇〇	三〇〇	
山林	二四・三二三		四、〇二九	倉庫一	六・〇〇	四七〇	
計			六、四〇九	貸家三	二二・二〇	二六八	四、三三八

種目	枚數	金額	有價證券	
			額	利率
勸業債券	三一	二四八	四分	

年別	組合員ノ普及狀況		貸付金借入金最高限度	
	區域内戸數	組合員數	貸付最高限度	借入最高限度
大正五年	六七八	二三〇	三〇〇	五、〇〇〇
同六年	六七七	二三六	三〇〇	七、〇〇〇
同七年	六八〇	二三六	一、五〇〇	一〇、〇〇〇
同八年	六八八	二九〇	三、〇〇〇	一〇、〇〇〇
同九年	六八七	二九〇	五、〇〇〇	三〇、〇〇〇
同十年	六八九	二九〇	五、〇〇〇	五〇、〇〇〇
同十一年	六八八	三二七	五、〇〇〇	五〇、〇〇〇
同十二年	六八八	三二七	五、〇〇〇	五〇、〇〇〇
同十三年	六九〇	三二七	五、〇〇〇	五〇、〇〇〇
同十四年	六九二	三二七	五、〇〇〇	五〇、〇〇〇
昭和元年	六九〇	三二七	三、〇〇〇	五〇、〇〇〇

年別	預ケ金	貸付金	購買金	販賣金	利用料	剩餘金
同 十三年	六、三六〇	六、三六〇	六、三六〇	六、〇五一	四、三三三	六、〇四〇
同 十四年	六、三六〇	六、三六〇	六、三六〇	七、三三三	二、〇七二	六、九六一
昭 元	六、三六〇	六、三六〇	六、三六〇	八、五七七	六、〇〇〇	六、九八四
同 二年	六、三六〇	六、三六〇	六、三六〇	九、一九三	六、〇〇〇	七、四七一
同 三年	六、三六〇	六、三六〇	六、三六〇	九、八八九	三、〇〇〇	九、四三〇
同 四年	六、三六〇	六、三六〇	六、三六〇	九、八九九	六、〇〇〇	九、六二六
同 五年	六、三六〇	六、三六〇	六、三六〇	一、二、七三三	七、四七七	九、三〇四
同 六年	六、三六〇	六、三六〇	六、三六〇	一、一、〇一一	一八、八三三	九、六二六
同 七年	六、三六〇	六、三六〇	六、三六〇	二、七三七	一九、五九九	九、八五七
同 八年	六、三六〇	六、三六〇	六、三六〇	三、三三三	一九、八七四	九、八三三
同 九年	六、三六〇	六、三六〇	六、三六〇	三、七三〇	二〇、五九一	一三、三三九
同 十年	六、三六〇	六、三六〇	六、三六〇	三、七三〇	二二、七〇八	一七、八七七
大 正 五	三、〇三四	四、四〇五				九
同 六年	八、九六六	一五、五〇五				二五九
同 七年	六、三三〇	三三、〇〇五				五七五
同 八年	一、三六九	四一、六五五				一、〇六三

二七五

年別	出資口數	出資總額	出拂込額	準備金	其他積立金	借入金	貯金
同 十三年	六、三六〇	六、三六〇	六、三六〇	六、〇五一	四、三三三	一、一三三	六、〇四〇
同 十四年	六、三六〇	六、三六〇	六、三六〇	七、三三三	二、〇七二	二、〇七二	六、九六一
昭 元	六、三六〇	六、三六〇	六、三六〇	八、五七七	六、〇〇〇	六、〇〇〇	六、九八四
同 二年	六、三六〇	六、三六〇	六、三六〇	九、一九三	九、九一九	六、〇〇〇	七、四七一
同 三年	六、三六〇	六、三六〇	六、三六〇	九、八八九	三、〇〇〇	三、〇〇〇	九、四三〇
同 四年	六、三六〇	六、三六〇	六、三六〇	九、八九九	六、〇〇〇	六、〇〇〇	九、六二六
同 五年	六、三六〇	六、三六〇	六、三六〇	一、二、七三三	七、四七七	七、四七七	九、三〇四
同 六年	六、三六〇	六、三六〇	六、三六〇	二、七三七	一九、五九九	六、八八八	九、八五七
同 七年	六、三六〇	六、三六〇	六、三六〇	三、三三三	一九、八七四	六、三六〇	九、八三三
同 八年	六、三六〇	六、三六〇	六、三六〇	三、七三〇	二〇、五九一	五、六六二	一三、三三九
同 九年	六、三六〇	六、三六〇	六、三六〇	三、七三〇	二二、七〇八	四、九〇〇	一七、八七七
大 正 五	四、六一	四、六一	一、三六三	六、〇五一		一、一〇〇	二、五五五
同 六年	五、四七	五、四七〇	二、四九	七、三三三		五〇〇	一〇、九四〇
同 七年	五、四七	五、四七〇	三、四三	八、五七七		一、〇〇〇	三、一八六
同 八年	五、九九	五、九九〇	五、〇四五	九、八九九	一〇〇	三、〇〇〇	三、三三七
同 九年	五、九九	五、九九〇	五、七八五	九、八九九	二五二	三、〇〇〇	三、九四七
同 十年	五、九九	五、九九〇	五、八八六	一、〇八四	五七	三、三六〇	四、四七七
同 十一年	六、三六〇	六、三六〇	六、三六二	二、三九九	一、六九五	二、一三三	四、七三二
同 十二年	六、三六〇	六、三六〇	六、三六〇	四、一四三	二、九五一	一、六六六	五、一五三
同 十三年	六、九三	六、九三	三、二二	昭 和		三、〇〇〇	五、〇〇〇
同 十四年	六、九四	六、九四	三、二三	同		三、〇〇〇	五、〇〇〇
同 十五年	七〇一	七〇一	三、三三	同		三、〇〇〇	五、〇〇〇
同 十六年	七一三	七一三	三、三五	同		三、〇〇〇	五、〇〇〇
同 十七年	七一五	七一五	三、三六	同		三、〇〇〇	五、〇〇〇
同 十八年	七二〇	七二〇	三、三六	同		三、〇〇〇	五、〇〇〇
同 十九年	七二〇	七二〇	三、三六	同		三、〇〇〇	五、〇〇〇

二七四

大正	十年	三、三〇六	四八、三三五	九五	二、五〇九
同	十一年	八、四九九	四八、四三三	九五	三、八〇五
同	十二年	一八、七五一	五一、一六三	五二	三、七〇三
同	十三年	二一、三四七	五三、〇六〇	五	三、六二八
同	十四年	七、五〇〇	七九、九七三	四五	三、五三三
昭和	元年	六、〇九〇	八九、四五四		四、〇三九
同	二年	九、八〇九	九二、九七三		三、七六六
同	三年	二〇、七五六	九七、六五七		四、六一七
同	四年	一一、九八八	一〇五、九三三		三、九五七
同	五年	九、〇四六	一一二、三六二		二、九五九
同	六年	二一、三三五	一〇八、〇六四		一、八五三
同	七年	一六、五九九	一一三、四四五		一、七〇四
同	八年	三三、三三九	一〇九、一六二		一、八四八
同	九年	三六、七三三	一〇八、三七〇		一、六七三
同	十年	三五、三三六	九五、七九六		二、一五六

八、職員ニ關スル事項

大正五年九月十五日書記一名採用
 大正十五年一月一日書記一名増員ス
 昭和四年一月二十三日書記一名減員
 昭和十年一月二十六日書記解職

有限責任水富村信用購買販賣組合

事務所 入間郡水富村大字根岸二十四番地

- 一、設立許可ノ年月日 大正五年九月九日
- 二、設立ノ動機

方今社會ハ日進月歩寸時モ止ムトキナク此ノ大勢ニ伴ヒ諸般ノ事業設備ニ改善ヲ加フルコトハ目下最大急務タルコト言フ俟タズ、而シテ農村現時ノ状態ヲ見ルニ物價騰貴ノ爲メ農家ノ根本要素タル肥料ノ如キモ亦逐年暴騰シ常ニ多大ノ金額ヲ投スルニ至ル、之ガ爲メ小資農家ニアリテハ充分ナル施肥ナスコト能ハズ自然穀菽ノ收穫ヲ減シ益々悲境ニ陥ラントス、茲ニ本村ハ時代ノ要求ニ應ジ協同一致以テ小資ヲ集メ信用組合ヲ組織シ農業資本ノ潤澤ヲ圖リ小資農者ヲシテ各自ノ需要ニ満足ヲ與ヘ將來殖産發展ノ途ヲ講ズルハ最モ必要ナル機關ナリト認め、村有力者、村會議員、區長等發起トナリ、縣知事宛設立許可ノ申請ヲナセリ

三、事業ノ兼營並ニ組織ノ變更

事業ハ設立當時ハ信用、購買ノ二種ナリシガ其ノ後販賣部ヲ設ケ信用、購買、販賣ノ三種ヲ兼營シテ現在ニ及ベリ

四、事務所、倉庫其ノ他ノ設備

事務所ハ村役場ノ一隅ヲ使用シ、倉庫ハ木造瓦葺平家壹棟貳拾六坪貳合五勺ノ簡易倉庫ナリ

五、設立後ノ經過概況

設立後八年ヲ逐ツテ發展ノ域ニ達セシモ大正十三、四年頃ハ各種事業分量相當多額ニ達シタルモ其ノ後

年別	預ケ金	貸付金	購買高	販賣高	利	用料	剩餘金
大正五年	一、四四四	一九〇	二、八四三	九〇三			一九〇
同六年	一〇、五九九	三、八八三	八、三六九				一、〇三五
同七年	二〇、四七九	五、三六六	五、一七三				九六七
同八年	二九、四四六	二、三七九	四、三二二				九三
同九年	三〇、七三三	一四、九三〇					
同十年	一四、三三七	二六、九四〇	八〇三				一、二七九
同十一年	三三、三六六	三〇、四四五	四九六				一、六三八
同十二年	四三、四〇三	三三、四四三	一、八五七				一、八六七
同十三年	四七、四八八	三三、二八一	三、九五五				二、〇四五
昭和十四年	五〇、〇三三	三六、三三三	二、六三三				二、三四四
同十五年	六三、〇六八	四四、一三二	四、八三三				二、四二五
同十六年	四八、七六三	四八、九八七	四、〇六六				二、三五三
同十七年	五九、七九九	五三、〇四六	五、四九七				二、七五七
同十八年	五四、八四四	四〇、一〇三					

年別	出資口數	出資總額	拂込額	準備金	其他積立金	借入金	貯金
大正五年	七五五	七、五五〇	一、五〇九				五五五
同六年	七五六	七、五五〇	四、五五六				一四、〇四四
同七年	七三三	七、三三〇	七、三三〇	一一四			三三、二三三
同八年	九三三	九、一三〇	八、一三〇	五〇二			三七、九四六
同九年	九四四	九、一四〇	八、三九九	九〇七		八、〇〇〇	三六、六九八
同十年	九四四	九、一四〇	八、三九九	九〇七		二、五〇〇	四一、三八五
同十一年	九二六	九、一六〇	八、四三七	九九二			三五、九九九
同十二年	九二六	九、一六〇	八、四三七	一、四九八			七、六九九
同十三年	九二六	九、一六〇	八、四三七	二、五九七			七、二八三
同十四年	九二六	九、一六〇	八、五五五	三、六二二	一五〇		八四、三三三
昭和十五年	九二六	九、一六〇	八、六三三	四、六四九	四五〇		九九、二八五
同十六年	九二六	九、一六〇	八、六三三	五、七六六	九〇〇		九五、二二三
同十七年	九二六	九、一六〇	八、六三三	六、六三〇	一、七〇〇		一〇五、〇二六
同十八年	九二六	九、一六〇	八、七三三	七、三三三	二、一五〇		一二七、五四七
同十九年	九二六	九、一六〇	八、七三五	八、三三五	三、一五〇		一四〇、〇三三
同二十年	九二六	九、一六〇	八、七三五	八、九三三	四、二五〇		一五三、九〇五
同二十一年	九二六	九、一六〇	八、七三五	九、一六〇	五、三二〇		一六八、九〇五
同二十二年	九二六	九、一六〇	八、七三五	九、一六〇	五、三二〇		一八三、九〇五

昭和五年	二九、五三三	六、一九九	一、六〇〇			二、四四二
同 六年	二二、七四五	七、六五八	一、五五五			一、九五五
同 七年	八、〇三五	七、六六七	一、〇八三			一、三八八
同 八年	三、三六八	五、六二三	一、六八一			五、六八
同 九年	二、八二四	七、八九二	一、二一九	九、三		八〇九
同 十年	六、九六一	六、七、六、六	一、九二二	二、一〇四		六、六五

二八二

九、職員ニ關スル事項

- 一、大正五年八月一日書記久下穂之助就任ス
- 一、大正十五年十月一日書記岸和歌之助就任ス
- 一、昭和二年三月専務理事澁谷陸之輔就任ス
- 一、昭和七年一月堀口恒三書記トシテ就職ス
- 一、昭和七年一月書記久下穂之助退職ス
- 一、昭和八年二月書記堀口恒三退職ス
- 一、昭和八年二月書記近幡平一就職ス
- 一、昭和八年三月書記近幡平一退職ス
- 一、昭和八年三月専務理事澁谷陸之輔組合長トナル
- 一、昭和八年五月書記清水道頼就任ス
- 一、昭和九年三月書記岸和歌之助専務理事ニ就任ス
- 一、昭和十年二月専務理事岸和歌之助退職ス

- 一、昭和十年三月久下恭次専務理事トナル
- 一、昭和十一年四月書記石井三千男就任ス

有限責任高萩村信用購買販賣組合

事務所 入間郡高萩村大字高萩七拾六番地

- 一、設立許可ノ年月日 大正五年十一月一日
- 二、設立ノ動機 産業組合法發布ニ依ル産業組合ハ農村ニ於ケル産業發達ノ中心機關タルヲ以テ有志相圖リ組合員ヲ勧誘セシモノナリ
- 三、事業ノ兼營並ニ組織變更 信用、購買、販賣ノ三種目事業ヲ行フ未ダ組織變更ノ運ニ至ラズ
- 四、事務所、倉庫、其他ノ設備 事務所ハ役場内一角ニアリ肥料用物置一棟(十坪)ヲ有ス
- 五、設立後ノ經過概況 設立後役員兼務經營シタリ昭和四年ヨリ約五ヶ年間經營殆ンド中止状態トナリ、昭和九年二月ヨリ専任書記ヲシテ經營着々整理セシメタリ
- 六、概況

二八三

年別	出資口數	出資總額	出資込額	準備金	其他積立金	借入金	貯金
大正五年	六、九〇	六、九〇	九、七〇	一、〇〇	〇	〇	二、一五〇
大正六年	六、七〇	六、七〇	二、五二	〇	〇	〇	四、五八三
大正七年	六、七〇	六、七〇	四、二六	〇	〇	〇	九、六八四
大正八年	六、七〇	六、七〇	五、八八	〇	〇	〇	八、七二一
大正九年	六、七〇	六、七〇	六、七〇	〇	〇	〇	一、三七〇
大正十年	六、七〇	六、七〇	六、七〇	〇	〇	〇	一〇、三三八
大正十一年	六、七〇	六、七〇	六、七〇	〇	〇	〇	一〇、〇八三
大正十二年	六、七〇	六、七〇	六、七〇	〇	〇	〇	〇

二八五

年別	組合員普及狀況	組合員數	年別	貸付借入最高限度	
				貸付最高限度	借入最高限度
大正五年	六八〇	三七一	大正五年	二〇〇	三、〇〇〇
大正六年	六八〇	三七二	大正六年	五〇〇	三、〇〇〇
大正七年	六九二	三七〇	大正七年	七〇〇	三、〇〇〇
大正八年	六九五	三七〇	大正八年	〇	三、〇〇〇
大正九年	七〇〇	三七〇	大正九年	〇	五、〇〇〇
大正十年	七〇〇	三七〇	大正十年	一、〇〇〇	五、〇〇〇
大正十一年	七〇〇	三七〇	大正十一年	一、〇〇〇	五、〇〇〇
大正十二年	七〇五	三七〇	大正十二年	二、〇〇〇	五、〇〇〇
大正十三年	七〇五	三七〇	大正十三年	二、〇〇〇	五、〇〇〇
大正十四年	七〇五	三七〇	大正十四年	二、〇〇〇	五、〇〇〇
大正十五年	七〇八	三七〇	大正十五年	二、〇〇〇	五、〇〇〇

二八四

七、職員ニ關スル事項
 創立以來役場吏員ノ専務或ハ書記ヲシテ兼務セリ、昭和九年ヨリ専任書記ヲ備入シ經營ス

年 別	預ケ金	貸付金	購買高	販賣高	利 用 料	剩 餘 金
同 十 年	二、二四	三、九六	一〇七			三六二
同 十 一 年	四、七	二、一四				一七六
同 十 二 年	七、五	四、〇六				五〇二
同 十 三 年	一、八七	二、五九				四五三
同 十 四 年	三〇〇	一〇、一三				七四五
昭 和 元 年	五〇〇	七、三三				一一〇
同 二 年		七、〇三				三五四
同 三 年		七、六四				三二八
同 四 年		七、六四				
同 五 年		七、六四				
同 六 年		七、六四				
同 七 年		七、六四				
同 八 年	一、四九	六、〇四				八〇〇
同 九 年	三、四二	五、九〇	二、九〇	二、九〇		六三
同 十 年	五〇	五、五八	七、三四	一、五〇		三三

年 別	預ケ金	貸付金	購買高	販賣高	利 用 料	剩 餘 金
大 正 十 三 年	六、七三	六、七〇	六、七〇	四、三		九、八二
同 十 四 年	六、七三	六、七〇	六、七〇	四、三		七、三六
昭 和 元 年	六、七三	六、七〇	六、七〇	四、三		三、九四
同 二 年	六、七三	六、七〇	六、七〇	四、三		三、五六
同 三 年	六、七三	六、七〇	六、七〇	四、三		三、五〇
同 四 年	六、七三	六、七〇	六、七〇	四、三		三、五〇
同 五 年	六、七三	六、七〇	六、七〇	四、三		三、五〇
同 六 年	六、七三	六、七〇	六、七〇	四、三		三、五〇
同 七 年	六、七三	六、七〇	六、七〇	四、三		三、五〇
同 八 年	六、七三	六、七〇	六、七〇	四、三		三、〇四
同 九 年	六、七三	六、七〇	六、七〇	四、三		二、七四
同 十 年	六、九	六、二九	六、二九			三、九二
大 正 五 年	二、五〇	三、七〇				二二
同 六 年	二、六九	四、六五	四、九六			二八
同 七 年	三、二八	一〇、五六	四、六四			六三
同 八 年	三、二八	一〇、五六	五、八六			六三
同 九 年	三、二八	一〇、五六	五、八六			六三

保證責任金子村信用販賣購買利用組合

事務所 入間郡金子村大字西三ツ木百八番地

- 一、設立ノ許可ノ年月日 大正六年三月二日
- 二、設立ノ動機
村内ニ金融機關ナク周圍ノ市街地ニハ一里餘アリテ物資ノ供給不便ナルニ依リ組合ヲ設立シ金融ヲ圓滑ニシ物資ノ配給ヲ便ナラシムル目的ヲ以テ信用購買販賣組合ヲ設立スルニ至レリ
- 三、事業ノ兼營並ニ組織ノ變更
大正六年三月二日有限責任金子村信用購買販賣組合ヲ設立シ信用購買販賣事業ヲ開始セリ、然ルニ第二年度ヨリ販賣事業ハ中止ノ姿トナリタルニ依リ大正十三年三月三日有限責任金子村信用購買組合ト變更シ專ラ信用購買事業ニ留意シ資金モ充實セルニ依リ組織ヲ變更シ四種兼營ヲ計畫シ昭和八年三月三日保證責任金子村信用販賣購買利用組合ト變更セリ
- 四、事務所
洋瓦葺木造二階建建坪六十坪三合四勺ニテ昭和十年二月二十五日竣功セリ
利用設備
精米、精麥、押麥、粉碎、粉末機械ヲ設備ス
倉庫
鐵筋コンクリート二階建建坪十一坪五合
亞鉛葺木造平家建建坪六十坪五合底共

- 五、設立後ノ經過概況
設立後經濟界ノ動搖アリ又大震災等アリタレ共變動ナク順調ニ好成績ヲ示セリ
- 六、獎勵事項
大正十一年三月三十日産業組合中央會埼玉支會ヨリ表彰セララル
大正十五年八月七日北海道札幌ニ於テ開會ノ全國産業組合大會ニ於テ産業組合中央會ヨリ表彰セララル
- 七、共濟事項
保證責任金子村信用販賣購買利用組合共濟規程ニ依リ組合員相互共濟ノ趣旨ニ基キ吉凶慶弔ヲナス其ノ要旨ハ組合員又ハ其ノ相續人が結婚シタルトキ、長男又ハ長女ノ出産シタルトキ祝儀金ヲ贈呈ス
組合員又ハ其子弟ガ入營、出征、疾病、傷痍(疾病傷痍ハ公務ニ因ル疾病ニテ除隊セラレタル場合)戰死ニ慰安料ヲ贈呈ス
組合員死亡シタルトキハ弔慰金ヲ贈呈ス
組合員ノ水火災ニ罹リ家屋ヲ亡シタルトキ、不具廢疾トナリタルトキ入院治療ヲ要スル疾病又ハ傷痍ヲ受ケタルトキハ見舞金ヲ贈呈ス

組合員又ハ其家族貧困ノ爲メ醫療ノ途ナキモノト認ムルトキ醫療費ヲ補給ス
 保證責任金子村信用販賣購買利用組合共濟委員會規程アリテ其要旨ハ一、教化救濟ニ必要ナル事業ノ施
 設二、共濟規程運用ニ關スル事項三、生業資金ノ貸付及之ガ指導監督ニ關スル事項
 寄附行爲其他

大正十五年九月十五日金子村役場建築セラレ同建築費へ金五千圓也寄附ス
 昭和八年度ヨリ毎年金壹百圓宛金子村々農會へ寄附ス
 昭和十年度ニ於テ金子村農會肥料配合所建築セラル、ニ依リ金貳百圓ヲ寄附ス
 昭和十年度ニ於テ金子村尋常高等小學校講堂ノ建築セラル、ニ當リ組合ハ毎年金五百圓宛十ヶ年々賦
 金五千圓也ノ寄附ヲナスコトト決定セリ

八、概況

地目	面積	金額	建物	
			坪數	金額
事業用宅地	四三六・三四	三、六一五	六〇・三四	四、四五〇
非事業用宅地	二、五九九・五〇	一、八一六	六〇・〇〇	二、一五〇
田	〇・九二八	二九八	六四・〇〇	二、三五〇
畑	二一・八二〇	三、六二九	一一・二五	二、三〇〇
山林	七・九一二	三九五	六〇・四九	三、一〇〇
雜倉				三、二二一
鐵筋倉庫				
工場及倉庫				
醬油醸造場				
事務所				
倉庫				
倉庫				
雜建物				
合計	三、〇三五・八四	九、七五三	二五六・〇八	一四、六七一

種目	枚數	額面金額	貸付借入最高限度	
			貸付最高限度	借入最高限度
第四十九回勸業債券	二	二〇		一五
第六十九回勸業債券	一	一〇		七
第五十六回國庫債券	一	五〇		四
第二回復興債券	四六	四六〇		四五
第四十四回南滿洲鐵道株式會社債	四〇	四〇、〇〇〇	三九、七六〇	四分三厘
第一百六十回東京府農工債券	二〇	二〇、〇〇〇	一九、九〇〇	四分三厘
合計	一一二	六〇、五六〇	六〇、一八二	
組合員普及狀況				
年別	區域内戸數	組合員數	年別	貸付最高限度
大正六年	六七八	三七五	大正六年	二〇〇
同七年	六八五	三九〇	同七年	一、〇〇〇
同八年	六九五	六一五	同八年	二、〇〇〇
同九年	六九九	六五五	同九年	三、〇〇〇
合計				
有價證券				
合計				

年別	出資口數	出資總額	拂込資金	準備金	其他積立金	借入金	貯金
同大正十一年	一、三三三	一三、六三〇	七、八九五	三六三	九		五、五七九
同大正十年	二、二二七	二二、二七〇	一三、六四六	七三六	四八		七、八九三
同大正九年	二、一五三	二一、五〇〇	一五、九五五	一、三四三	四八		八四、七六〇
同大正八年	三、四四六	三四、三六〇	二一、三六八	三、七三三	四八		一一、一四三
同大正七年	三、四四九	三四、四九〇	二六、〇七〇	五、三二一	五〇〇		一五、八四〇
同大正六年	三、九〇九	三九、〇九〇	三二、三九九	六、二六六	一、〇〇〇		一五、〇七六
同大正五年	三、九三〇	三九、三〇〇	三四、五三一	九、四九九	二、八九九		一九三、三四九
同大正四年	三、九七四	三九、七四〇	三七、二八一	一一、八三六	四、三三七		一〇〇、六三七
同大正三年	三、九八一	三九、八七〇	三九、四九三	一六、三九五	五、一六七	一五、〇〇〇	三〇、五六四
同大正二年	三、九七二	三九、七二〇	三九、七九五	一七、九七五	六、五九四	一〇、〇〇〇	二六、四四三
同大正元年	三、九六三	三九、六三〇	三九、四九三	一九、九五五	八、〇三三		三八、九五四
昭和三十四年	三、九七二	三九、七二〇	三九、四九三	二一、六四四	一〇、三三一		三九、九五四
同十二年	四、〇〇五	四〇、〇五〇	四〇、〇三五	二二、八四六	一一、三四八		三九、三三四
同十一年	四、〇一〇	四〇、一〇〇	四〇、〇八三	二四、八四六	一二、五五二		三九、五九〇
同十年	四、〇一〇	四〇、一〇〇	四〇、〇八三	二六、〇三六	一六、一六三		三九、六七三
同九年	四、七三三	四七、三三〇	四三、八九二	二八、〇三六	一七、九四四		三九、六七八
同八年	四、七三三	四七、三三〇	四三、八九二	三〇、三三六	一九、〇三六		三九、七三三
同七年	四、七三三	四七、三三〇	四三、八九二	三三、四二六	一九、〇三六		三九、七三三
同六年	四、七三三	四七、三三〇	四三、八九二	三三、四二六	一九、〇三六		三九、七三三
同五年	四、七三三	四七、三三〇	四三、八九二	三三、四二六	一九、〇三六		三九、七三三
同四年	四、七三三	四七、三三〇	四三、八九二	三三、四二六	一九、〇三六		三九、七三三
同三年	四、七三三	四七、三三〇	四三、八九二	三三、四二六	一九、〇三六		三九、七三三
同二年	四、七三三	四七、三三〇	四三、八九二	三三、四二六	一九、〇三六		三九、七三三
同元年	四、七三三	四七、三三〇	四三、八九二	三三、四二六	一九、〇三六		三九、七三三
同十一年	四、七三三	四七、三三〇	四三、八九二	三三、四二六	一九、〇三六	一〇、〇〇〇	三九、七三三

年別	出資口數	出資總額	拂込資金	準備金	其他積立金	借入金	貯金
同大正十一年	七〇一	七〇一	六六二	同大正	三、〇〇〇		一五、〇〇〇
同大正十年	七二二	七二二	七二二	同大正	五、〇〇〇		二〇、〇〇〇
同大正九年	七二五	七二五	七二二	同大正	五、〇〇〇		二〇、〇〇〇
同大正八年	七二八	七二八	七四一	同大正	五、〇〇〇		二〇、〇〇〇
同大正七年	七二八	七二八	七四一	同大正	五、〇〇〇		二〇、〇〇〇
同大正六年	七二九	七二九	七四四	昭和三十四年	五、〇〇〇		二〇、〇〇〇
同大正五年	七三〇	七三〇	七四四	同大正	五、〇〇〇		二〇、〇〇〇
同大正四年	七三〇	七三〇	七四四	同大正	五、〇〇〇		二〇、〇〇〇
同大正三年	七三〇	七三〇	七四四	同大正	五、〇〇〇		二〇、〇〇〇
同大正二年	七三〇	七三〇	七四四	同大正	五、〇〇〇		二〇、〇〇〇
同大正元年	七三〇	七三〇	七四四	同大正	五、〇〇〇		二〇、〇〇〇
同大正十一年	七三三	七三三	七三三	同大正	五、〇〇〇		二〇、〇〇〇
同大正十年	七四一	七四一	七三三	同大正	五、〇〇〇		二〇、〇〇〇
同大正九年	七四一	七四一	七三三	同大正	五、〇〇〇		二〇、〇〇〇
同大正八年	七四一	七四一	七三三	同大正	五、〇〇〇		二〇、〇〇〇
同大正七年	七四一	七四一	七三三	同大正	五、〇〇〇		二〇、〇〇〇
同大正六年	七四一	七四一	七三三	同大正	五、〇〇〇		二〇、〇〇〇
同大正五年	七四一	七四一	七三三	同大正	五、〇〇〇		二〇、〇〇〇
同大正四年	七四一	七四一	七三三	同大正	五、〇〇〇		二〇、〇〇〇
同大正三年	七四一	七四一	七三三	同大正	五、〇〇〇		二〇、〇〇〇
同大正二年	七四一	七四一	七三三	同大正	五、〇〇〇		二〇、〇〇〇
同大正元年	七四一	七四一	七三三	同大正	五、〇〇〇		二〇、〇〇〇
同大正十一年	七六三	七六三	八〇一	同大正	五、〇〇〇		三〇、〇〇〇
同大正十年	七六三	七六三	八〇一	同大正	五、〇〇〇		三〇、〇〇〇
同大正九年	七六三	七六三	八〇一	同大正	五、〇〇〇		三〇、〇〇〇
同大正八年	七六三	七六三	八〇一	同大正	五、〇〇〇		三〇、〇〇〇
同大正七年	七六三	七六三	八〇一	同大正	五、〇〇〇		三〇、〇〇〇
同大正六年	七六三	七六三	八〇一	同大正	五、〇〇〇		三〇、〇〇〇
同大正五年	七六三	七六三	八〇一	同大正	五、〇〇〇		三〇、〇〇〇
同大正四年	七六三	七六三	八〇一	同大正	五、〇〇〇		三〇、〇〇〇
同大正三年	七六三	七六三	八〇一	同大正	五、〇〇〇		三〇、〇〇〇
同大正二年	七六三	七六三	八〇一	同大正	五、〇〇〇		三〇、〇〇〇
同大正元年	七六三	七六三	八〇一	同大正	五、〇〇〇		三〇、〇〇〇
同大正十一年	八〇一	八〇一	八〇一	同大正	五、〇〇〇		三〇、〇〇〇
同大正十年	八〇一	八〇一	八〇一	同大正	五、〇〇〇		三〇、〇〇〇
同大正九年	八〇一	八〇一	八〇一	同大正	五、〇〇〇		三〇、〇〇〇
同大正八年	八〇一	八〇一	八〇一	同大正	五、〇〇〇		三〇、〇〇〇
同大正七年	八〇一	八〇一	八〇一	同大正	五、〇〇〇		三〇、〇〇〇
同大正六年	八〇一	八〇一	八〇一	同大正	五、〇〇〇		三〇、〇〇〇
同大正五年	八〇一	八〇一	八〇一	同大正	五、〇〇〇		三〇、〇〇〇
同大正四年	八〇一	八〇一	八〇一	同大正	五、〇〇〇		三〇、〇〇〇
同大正三年	八〇一	八〇一	八〇一	同大正	五、〇〇〇		三〇、〇〇〇
同大正二年	八〇一	八〇一	八〇一	同大正	五、〇〇〇		三〇、〇〇〇
同大正元年	八〇一	八〇一	八〇一	同大正	五、〇〇〇		三〇、〇〇〇
同大正十一年	八〇一	八〇一	八〇一	同大正	五、〇〇〇		三〇、〇〇〇

年別	預ケ金	貸付金	購買高	販賣高	利用料	剩餘金
大正六年	一三、三三〇	七、九七〇	一、三三六	一、二九六		五、四〇四
同七年	一六、〇六一	三、〇四七	三、八七五			七、六六
同八年	三三、六八四	五、一八三	三、五九二			一、八〇六
同九年	三三、六六一	五、二八三	三、一四二			一、二四四
同十年	四八、四五六	五、三三九	七、三三〇			三、五三〇
同十一年	六五、九一九	七、三二六	一〇、六七五			四、六四一
同十二年	九一、〇一九	九、四五二	九、九七七			四、四四三
同十三年	六〇、五五六	一〇、三六一	一三、三九〇			七、七五五
同十四年	六九、〇〇九	一一、一〇〇	一六、七八八			七、〇六一
昭和元年	六三、六九二	二九、六四七	一五、四四九			六、六六〇
同二年	七〇、九〇三	一四七、八八四	一一、〇一六			七、〇一一
同三年	八八、四〇三	一五五、四三四	一一、六一五			六、一七〇
同四年	一六七、九三三	一三三、七六四	一四、四九元			七、三三七
同五年	一一一、〇〇一	一四三、八二四	七、二一九			五、六九〇
同六年	二五、四八五	一四、三三六	四、〇七二			一一、四五七
同七年	一四、六八二	一五、五七六	三、七七二	四、二六三		九、二一九
同八年	一七、一三五	一三、八三五	一六、八八三			八、七三九

九、職員ニ關スル事項

同九年	一六四、〇七一	一三三、七六八	三三、八九六	八、九五〇	古	八、一九九
同十年	一四八、九八九	一三〇、九五四	四九、四五五	一三、九二二	一、一〇〇	六、六三九
同十一年	一四〇、三三三	一四、八五六	二四、二六三	一、六九二	三三一	三、四三五
同					益金	

理事	就職ノ時	退職ノ時	備考	氏名
大正六年三月二日	上		現組合長	市村高彦
同	上	大正七年七月六日	現專務	坂本學之助
同	上	大正十年一月十九日	病氣辭任	野村時三郎
同	上		現職	瀧澤源三郎
大正八年一月三十日	上	大正十年一月十九日		中島重藏
大正十年一月二日	上	昭和五年二月二日		双木喜之三郎
昭和二年二月五日	上	同		上原平十郎
昭和五年二月二日	上	昭和十一年三月二十九日		長澤龜松
同	上			瀧澤源三郎
昭和十一年三月二十九日	上			坂本
				高山宇吉

監事

就職ノ時	退職ノ時	備考	氏名
大正六年三月二日	昭和二年二月二十四日		神山直七
同	昭和八年二月一日		神山榮三郎
同	昭和二年二月四日		淺見淺藏
大正七年一月二十日	同		長澤龜松
昭和二年二月五日	昭和五年二月二日		野村辰五郎
同	昭和十一年三月二十九日	死	比留間喜一
同	昭和十一年一月二十九日		桑田源次
昭和五年二月二日	昭和八年二月一日	現病氣辭職	神山彌太郎
昭和八年二月五日	昭和十年一月十二日	現病氣辭職	梅田滋太郎
同		現職	雙木馬吉
昭和十一年三月三十日		現職	淺見廣吉
同		現職	淺見壽吉
同		現職	增岡武八

任命ノ時	解職ノ時	備考	氏名
大正六年四月一日	大正十三年九月二日	兼務	法師磯三郎
同	大正八年十一月十五日	兼務	岸田良五郎
同	昭和六年十一月二十七日	兼務	淺見壽吉
大正八年八月二日	昭和八年三月三十一日	兼務	瀧澤彌太郎
大正九年三月一日	同	兼務	小作新太郎
同	同	兼務	神山貞祐
大正十二年五月三十一日	昭和二年二月十八日	兼務	梅田健三
大正十四年一月三十日	大正十五年十月三十一日	兼務	加藤俊三
大正十五年十月三十一日	昭和八年三月三十一日	兼務	加藤健三
昭和二年二月二十八日	同	兼務	雙木喜三郎
昭和二年十一月三十日	同	兼務	中島義平
大正十四年六月十七日	昭和八年三月三十一日	兼出兵ニ付退職	上原福二郎
昭和七年十一月三十日	昭和九年五月三十一日	兼務	岸田早苗
昭和八年三月三十一日	昭和九年三月三十一日	兼務	野口一男
同	昭和九年四月三十日	兼務	森田貞三
昭和九年三月三十一日	同	兼務	杉本佐位
昭和九年四月三十日	同	兼務	加藤佐位
同	昭和十一年三月三十一日	兼務	中島正次
昭和九年五月三十一日	昭和十一年五月三十日	兼務	神山信雄

昭和十年十二月五日

滿期歸郷書記復職

二九八

岸田 早苗

保證責任宮寺村信用販賣購買利用組合

事務所 入間郡宮寺村五百九拾六番地

- 一、設立許可ノ年月日 大正六年三月二十二日
- 二、設立ノ動機 農村ニ金融機關ノ必要ヲ痛感シタルニヨル
- 三、事業兼營並ニ組織變更 購買事業ハ設立當初ヨリ兼營 販賣事業ハ昭和九年度ヨリ兼營 利用事業ハ昭和十年度ヨリ兼營 組織變更ハ昭和八年二月十三日認可
- 四、事務所、利用設備、倉庫、其他ノ設備 事務所ハ設立以來役場内ニ置キタルモ昭和九年増築ヲ成シタリ近ク獨立事務所ヲ建設ノ計畫中ナリ 利用設備ハ靈樞車、助産婦ハ昭和九年度ニ精米麥製粉機諸設備ハ(五馬力電動機)昭和拾年度ニ設備ス 尙倉庫ノ設備ヲナシタリ
- 五、設立後ノ經過概況 大正六年設立以來歐州大戰ノ影響ニヨリ財界ハ未曾有ノ好況ヲ呈シ之ガ爲メ組合ノ經營モ自然ト積極的

- ニ走り加フルニ大正九年ノ大變動ニヨリ致命傷ヲ蒙リ大正拾四年度ニ至リ經營困難ニ陥リ遂ニ事業ヲ休止スルノ止ナキニ至レリ、之ノ時ニ當リ組合員ハ協力一致之ガ整理ニ當リ遂ニ各自ノ出資ヲ半減シ之ニ積立金ヲ加ヘ損失ヲ補填シ銳意立直シニ努力シタルヲ以テ數年ナラズシテ更生スル事ヲ得タリ
- 昭和八年二月組織ヲ變更保證責任トナシ四種事業ノ兼營ヲ行ヒタリ
- 六、共濟事項寄附行爲其他 昭和六年ヨリ共濟規程ヲ設ケ出兵者ニ對シ組合員ノ家族タルト否トヲ問ハズ入營、出征、戰死、其他ニ對シ慰安料ヲ、又組合員死亡或ハ天災地變其他不慮ノ災厄ニ罹リタルトキハ夫々見舞金ヲ贈呈ス
- 七、概況

土地		建物	
地目	面積積金	種目棟數坪	數金額
宅地	五四三・四四九 六・三四六	三、四四〇 二、五三八	八・二 七四〇
畑		住宅三棟	
有價證券			
種目	枚數	金額	利率
國庫債券	一六六	一六八	四分
勸業債券	一六	一三一	四分

年別	出資口數	出資總額	出拂 資額	準備金	其他積立金	借入金	貯金
大正六年	八七〇	八、七〇〇	三、四八九	五三			二、三九七
同七年	九〇〇	九、〇〇〇	六、三七〇	三〇〇			五、三〇六
同八年	一、六一五	一六、一五〇	九、七五	三〇〇			六、〇三九
同九年	一、六六六	一六、六六〇	一三、〇六四	六五九			八、〇三〇
同十年	一、六六六	一六、六六〇	一四、四三三	八七七			八、九四四
同十一年	一、六六六	一六、六六〇	一六、六六〇	一、五九			九、九三三
同十二年	一、六六六	一六、六六〇	一六、六六〇	二、九六三			一一、〇八九
同十三年	三、〇一六	三〇、一六〇	一〇、六八九	四、八〇九			一〇、八七九
同十四年	二、八二三	二八、二三〇	三、四八三	五、一四三			八〇、三六
昭和元年	二、八二三	二八、二三〇	一四、一〇	六、一三〇			九五、〇六一
同二年	二、八二三	二八、二三〇	一四、一〇	七、三三		七、〇〇〇	九一、六〇〇
同三年	二、八二三	二八、二三〇	一四、一〇	八、五三			三〇、八九〇
同四年	二、六三〇	二六、三〇〇	三、五五〇	九、一五			三三、八九〇
同五年	二、六一〇	二六、一〇〇	三、五五〇	九、五〇			一九六、〇九四
同六年	二、四九三	二四、九三〇	三、四四五	八、六〇四			一四三、二七六

三〇一

年別	區域內戶數	組合員數	年別	貸付借入最高限度
大正七年	四九〇	三六〇	大正七年	五〇〇
同八年	五〇〇	三六〇	同八年	五〇〇
同九年	五〇〇	四七七	同九年	五〇〇
同十年	五〇〇	四五七	同十年	五〇〇
同十一年	五〇〇	四五五	同十一年	五〇〇
同十二年	五〇〇	四五五	同十二年	七〇〇
同十三年	五〇〇	四五五	同十三年	七〇〇
同十四年	五〇〇	四六〇	昭和元年	七〇〇
昭和元年	五〇〇	四六〇	同二年	一、〇〇〇
同二年	五〇〇	四六〇	同三年	一、〇〇〇
同三年	五〇〇	四六〇	同四年	一、〇〇〇
同四年	五〇〇	四六〇	同五年	一、〇〇〇
同五年	五〇〇	四六〇	同六年	一、〇〇〇
同六年	五〇〇	四二九	同七年	一、〇〇〇
同七年	五〇〇	四二八	同八年	一、〇〇〇
同八年	五〇〇	四二九	同九年	一、〇〇〇
同九年	五〇〇	四二九	同十年	一、〇〇〇
同十年	五〇〇	四二九	同十一年	一、〇〇〇
同十一年	五〇〇	四二九	同十二年	一、〇〇〇
同十二年	五〇〇	四二九	同十三年	一、〇〇〇
同十三年	五〇〇	四二九	同十四年	一、〇〇〇
同十四年	五〇〇	四二九	同十五年	一、〇〇〇
同十五年	五〇〇	四二九	同十六年	一、〇〇〇
同十六年	五〇〇	四二九	同十七年	一、〇〇〇
同十七年	五〇〇	四二九	同十八年	一、〇〇〇
同十八年	五〇〇	四二九	同十九年	一、〇〇〇
同十九年	五〇〇	四二九	同二十年	一、〇〇〇

三〇〇

年別	預ケ金	貸付金	購買高	販賣高	利用料	剩餘金
昭和七年	二、四六五	二、三三五	二、三三五	九、三九八	五〇七	一五、三六〇
同八年	二、四一六	二、〇八〇	二、〇八〇	九、八五五	一〇二三	一七、三三三
同九年	二、三六六	三、一八〇	三、〇七七	一〇、四四五	一〇一八	一五、七六四
同十年	二、三六六	三、一八〇	三、一八〇	一一、三五五	一、一〇三	一七、二七三
大正六年	二、九九七	一〇、五九三	二、九三七			一六
同七年	一〇、七七九	一九、六二二				一〇、一〇四
同八年	三、三七七	三、七四一	一、六六六			一、二九四
同九年	一六、三五九	五、八八〇	四、一九六			八四三
同十年	二八、九六三	六、三三〇	四、五			二、三三一
同十一年	四一、四六六	七、六八三	六三三			三、七〇六
同十二年	二七、七四四	八、九四六	四三			三、八三五
同十三年	三〇、〇六〇	九、一〇八	四八五			一、〇八六
同十四年	三〇、八二五	八七、〇〇八	一、四四五			三、四七一
昭和元年	三五、六九〇	一〇一、五七六	四三七			三、六六一
同二年	一八、一七	一〇八、三九	二、六〇七			四、二六五
同三年	三四、〇三六	一三、一六九	一、三九三			三、四八八
同四年	五九、六四七	一〇一、二九四	四、七六九			一、五三三

同五年	一〇八、二五	九〇、五三〇	九九三			三、二四
同六年	五五、二六五	九三、八六六	二、九七三			二、四四七
同七年	五九、九六三	九六、三六七	一〇、六〇七	二、八三三		二、五三三
同八年	八、九四三	八八、三五六	八、一八五	四、四〇〇		二、三三八
同九年	八六、四四三	八六、六六三	一四、四七二	四、六八五		三、三三八
同十年	一〇、二九三	九七、九六〇	一五、九六六	一一、〇一九	五二八	三、一〇二

保證責任南畑村信用販賣購買組合

事務所 入間郡南畑村大字上南畑千百參番地

- 一、設立許可ノ年月日 大正八年二月五日
- 二、設立ノ動機 本村ハ交通不便ノ純農村ニシテ金融上將又物資ノ購入、生産物ノ販賣上不便不利ノ立場ニ置カレタリ、依ツテ本組合ヲ設立シ農村更生ヲ圖ルノ目的ヲ以テ有志相謀リ本組合設立スルニ至レリ
- 三、事業ノ兼營並ニ組織變更 本組合ノ事業ハ設立ノ當時信用購買事業ヲ爲シ昭和七年販賣事業ヲ開始セリ
- 四、事務所 瓦葺木造二階建間口三間奥行二間
倉庫 瓦葺木造二階建間口三間奥行二間半外下屋四坪五合

同 木造亜鉛葺平家間口五間半奥行四間半
同 木造スレート葺平家間口八間奥行四間半外下屋十六坪
雨除ケ小屋 亜鉛引間口三間奥行四間
五、設立後ノ經過概況

本組合ハ設立初年度ニ於テ若干ノ利益ヲ擧ゲ得タルモ翌大正九年度ニ於テ組合長大澤駿二、専務理事谷合賢作ノ逝去並ニ財界ノ大變動ニ際會シ肥料其他購買品ノ暴落ニテ打撃ヲ受ケ一時事業中止ノ止ムナキニ至レリ、即チ損失金貳千五百餘圓ヲ出シ再生如何ガ問題トナルニ至レリ、時ノ村長新井熊太郎組合長トナリ助役清水貞三専務理事ニ就職書記新井彌藏等協力一致良ク之レガ整理ヲナシ、大正十一年再ビ事業ヲ開始シ當時郡部會主事關根甚之丞氏ノ援助指導ニ依リ着々事業ノ發展ヲ見ルニ至レリ、此ノ間専務理事清水貞三書記新井彌藏ノ効蹟ハ多大ナリト言ハザルベカラズ

六、獎勵事項

昭和三年十月五日 専務理事 清水貞三
産業組合中央會埼玉支會長ヨリ表彰
昭和三年十一月二十七日 書記 新井彌藏
有限責任入間郡購買販賣組合聯合會長ヨリ表彰
昭和五年十月十七日 本組合

七、共濟事項、寄附行爲其他

イ、組合員ノ死亡ニ對シ香奠(一般金二圓役員金五圓)ヲ贈ル
ロ、貧困者供與ニ對シ村ト協力シ若干ノ寄贈ヲナシツ、アリ

八、概況

年 別	組合員普及狀況	貸付借入最高限度	地 地		建 物			
			種 目	積 金 額	種 目 棟 數	坪 數 金 額		
大正八年	五四五 _戸	三六二 _人	田畑宅地	六・五二五 _反 五・九〇二 _反 八〇 _坪	三、三四六 _坪 二、五一二 _坪 二〇〇 _坪	事務所一 倉庫二 荷置場一 雨除場一	八・二 _坪 六九・五 _坪 三二・五 _坪 一二・二 _坪	五〇〇 _円 四、一五〇 _円 六五〇 _円 五〇 _円
同 九年	五四四	三六〇	種 目	一四 一八	種 目 棟 數	種 目 棟 數	種 目 棟 數	種 目 棟 數
大正八年	三四五 _戸	三六二 _人	種 目	一四 一八	種 目 棟 數	種 目 棟 數	種 目 棟 數	種 目 棟 數
同 九年	五四四	三六〇	種 目	一四 一八	種 目 棟 數	種 目 棟 數	種 目 棟 數	種 目 棟 數

年別	同大正九年	同大正八年	同大正七年	同大正六年	同大正五年	同大正四年	同大正三年	同大正二年	同大正元年	同昭和十四年	同昭和十三年	同昭和十二年	同昭和十一年	同昭和十年
預ケ金	一、五、三、三〇	一、五、三、三〇	一、五、三、三〇	一、五、三、三〇	一、五、三、三〇	一、五、三、三〇	一、五、三、三〇	一、五、三、三〇	一、五、三、三〇	一、五、三、三〇	一、五、三、三〇	一、五、三、三〇	一、五、三、三〇	一、五、三、三〇
貸付金	一、五、三、三〇	一、五、三、三〇	一、五、三、三〇	一、五、三、三〇	一、五、三、三〇	一、五、三、三〇	一、五、三、三〇	一、五、三、三〇	一、五、三、三〇	一、五、三、三〇	一、五、三、三〇	一、五、三、三〇	一、五、三、三〇	一、五、三、三〇
購買高	一、五、三、三〇	一、五、三、三〇	一、五、三、三〇	一、五、三、三〇	一、五、三、三〇	一、五、三、三〇	一、五、三、三〇	一、五、三、三〇	一、五、三、三〇	一、五、三、三〇	一、五、三、三〇	一、五、三、三〇	一、五、三、三〇	一、五、三、三〇
販賣高	九、一、〇、〇〇	八、八、〇、〇〇	八、〇、〇、〇〇	七、七、〇、〇〇	六、四、〇、〇〇	五、七、〇、〇〇	四、九、四、〇〇	四、一、〇、〇〇	三、三、三、〇〇	二、五、八、〇〇	一、六、四、〇〇	九、二、〇、〇〇	七、〇、〇、〇〇	七、〇、〇、〇〇
利用料	三、二、〇、〇〇	三、二、〇、〇〇	三、二、〇、〇〇	二、六、〇、〇〇	二、三、〇、〇〇	二、一、五、〇〇	一、九、九、〇〇	一、八、四、〇〇	一、五、三、〇〇	一、二、八、〇〇	九、二、〇、〇〇	四、六、〇、〇〇	三、〇、〇、〇〇	三、〇、〇、〇〇
剩餘金	一、九、一、四七	一、三、九、九七	一、三、六、四一	一、五、三、三九	一、一、六、七二	一、〇、七、九三	一、一、七、四六	一、〇、八、五八	九、三、四、三九	八、六、六、八二	九、二、〇、〇〇	八、六、五、五五	五、七、一、八三	二、九、三、三三
△	二、五、八	二、一、八												

三〇七

年別	同大正九年	同大正八年	同大正七年	同大正六年	同大正五年	同大正四年	同大正三年	同大正二年	同昭和元年	同昭和十四年	同昭和十三年	同昭和十二年	同昭和十一年	同昭和十年
出資口數	一、五、三、三〇	一、五、三、三〇	一、五、三、三〇	一、五、三、三〇	一、五、三、三〇	一、五、三、三〇	一、五、三、三〇	一、五、三、三〇	一、五、三、三〇	一、五、三、三〇	一、五、三、三〇	一、五、三、三〇	一、五、三、三〇	一、五、三、三〇
出資總額	一、五、三、三〇	一、五、三、三〇	一、五、三、三〇	一、五、三、三〇	一、五、三、三〇	一、五、三、三〇	一、五、三、三〇	一、五、三、三〇	一、五、三、三〇	一、五、三、三〇	一、五、三、三〇	一、五、三、三〇	一、五、三、三〇	一、五、三、三〇
出資總額	一、五、三、三〇	一、五、三、三〇	一、五、三、三〇	一、五、三、三〇	一、五、三、三〇	一、五、三、三〇	一、五、三、三〇	一、五、三、三〇	一、五、三、三〇	一、五、三、三〇	一、五、三、三〇	一、五、三、三〇	一、五、三、三〇	一、五、三、三〇
備準金	三、〇、〇、〇〇	三、〇、〇、〇〇	三、〇、〇、〇〇	三、〇、〇、〇〇	三、〇、〇、〇〇	三、〇、〇、〇〇	三、〇、〇、〇〇	三、〇、〇、〇〇	三、〇、〇、〇〇	三、〇、〇、〇〇	三、〇、〇、〇〇	三、〇、〇、〇〇	三、〇、〇、〇〇	三、〇、〇、〇〇
借入金	三、〇、〇、〇〇	三、〇、〇、〇〇	三、〇、〇、〇〇	三、〇、〇、〇〇	三、〇、〇、〇〇	三、〇、〇、〇〇	三、〇、〇、〇〇	三、〇、〇、〇〇	三、〇、〇、〇〇	三、〇、〇、〇〇	三、〇、〇、〇〇	三、〇、〇、〇〇	三、〇、〇、〇〇	三、〇、〇、〇〇
貯金	一、〇、〇、〇〇	一、〇、〇、〇〇	一、〇、〇、〇〇	一、〇、〇、〇〇	一、〇、〇、〇〇	一、〇、〇、〇〇	一、〇、〇、〇〇	一、〇、〇、〇〇	一、〇、〇、〇〇	一、〇、〇、〇〇	一、〇、〇、〇〇	一、〇、〇、〇〇	一、〇、〇、〇〇	一、〇、〇、〇〇

三〇六

大正	十年	八元	一〇、三五六	二、五九七			二、二七六
同	十一年	六、四五六	三九、七〇三	一七、三六三			三、二八四
同	十二年	九、五〇六	五、五〇〇	一五、一五三			二、八九〇
同	十三年	八、五四八	六、三三四	二〇、七七八			三、五〇八
同	十四年	二、九六二	六、八四四	三、四五六			二、九九七
昭和	元年	一、三五九	六、六九六	二、七七一			二、八二二
同	二年	一、〇七六	七、一六三	三、一八六			三、一五一
同	三年	三、七、八三三	六、五七九	三〇、四七六			三、〇四五
同	四年	四、六四三	六、九、五七	三九、〇〇九			二、五七一
同	五年	二、九、八三	七、六三〇	三五、三三九			二、七九〇
同	六年	三、六、九三	七、四、七	三、六三九			二、九四〇
同	七年	四、〇、五三	七、七、七六	二、五、九七			二、五、六八
同	八年	五、二、〇六	七、〇、八六	二、六、七四			一、三、三八
同	九年	四、八、八一	六、八、九	二、五、五二			一、四、九
同	十年	六、三、四九四	六、六、八七	二、五、五四			

保證責任宗岡村信用販賣購買利用組合

事務所 入間郡宗岡村二、七七三ノ三

- 一、設立許可ノ年月日 大正八年三月二十八日
- 二、設立ノ動機
本村ハ入間郡ノ南端ニ位シ新河岸川ヲ隔テ、北足立郡志木町ニ接シ古來ハ東京ニ通スルニ新河岸川利用ニ依ル船便相當盛ナリシモ東武鐵道ノ開通ト河川改修ノ結果船便ニ依ル荷物ノ運搬ハ殆ド其ノ影ヲ沒スルト共ニ東京ノ文化ハ鐵道ニ依リ亂入シ一方財界ハ大戰後ノ影響ニ由リ好潮ニ向ヘツ、アルヲ以テ淳朴ナル農村經濟ニ惡結果ヲ齎スニ至レルヲ以テ貯蓄心ノ涵養ト自給經濟樹立ノ目的ヲ以テ有志相謀リ發起セルニ由ル
- 三、事業ノ兼營並ニ組織變更
本組合ハ設立當初ヨリ信購販ノ三種事業ヲ兼營シ昭和八年四月組織有限責任ヲ保證責任ト改ムルト同時ニ利用事業ヲ兼營ス
- 四、事務所、利用設備、倉庫、其ノ他ノ設備
組合設立以來事務所ハ役場内ニ置キ執務セシガ昭和二年事務所ヲ獨立シ現在ノ位置ニ設ケ尙購買品置場ヲ設ケタリ
- 五、設立後ノ經過概況
本組合ハ設立ノ時ヨリ信購販ノ三種事業ヲ兼營シ事業開始ト同時ニ信用購買ノ事業ヲ行ヒタルモ購買事業ハ初メ肥料ノミヲ扱ヒタルガ事務所ノ獨立ト共ニ雜貨並ニ學用品ヲ扱ヒタリ販賣事業ハ昭和七年頃ヨ

六、概況
 ヲ早生米及小麥ヲ主トシ米穀ノ販賣ヲ行ヒ今日ニ至ル

年別	組合員普及状況		貸付借入最高限度		宅地	地目	土地	建物
	区域内戸數	組合員數	貸付最高限度	借入最高限度				
大正十二年		二五〇人	五〇〇円	一〇、〇〇〇円	一五四 ^坪		地	種目棟數
同十三年		三一九	〇〇〇	一〇、〇〇〇				坪數
同十四年		三一九	〇〇〇	一〇、〇〇〇				金額
昭和三元		三二八	〇〇〇	二〇、〇〇〇				金額
同四年		三二七	〇〇〇	二〇、〇〇〇				金額
同五年		三二五	〇〇〇	二〇、〇〇〇				金額
同六年		三二四	〇〇〇	二〇、〇〇〇				金額
同七年		三二七	〇〇〇	二〇、〇〇〇				金額
同八年		三三三	〇〇〇	二〇、〇〇〇				金額
同九年		三三三	〇〇〇	二〇、〇〇〇				金額
同十年		三三三	〇〇〇	二〇、〇〇〇				金額
同十一年		三三三	〇〇〇	二〇、〇〇〇				金額
同十二年		三三三	〇〇〇	二〇、〇〇〇				金額
同十三年		三三三	〇〇〇	二〇、〇〇〇				金額
同十四年		三三三	〇〇〇	二〇、〇〇〇				金額
同十五年		三三三	〇〇〇	二〇、〇〇〇				金額
同十六年		三三三	〇〇〇	二〇、〇〇〇				金額
同十七年		三三三	〇〇〇	二〇、〇〇〇				金額
同十八年		三三三	〇〇〇	二〇、〇〇〇				金額
同十九年		三三三	〇〇〇	二〇、〇〇〇				金額
同二十年		三三三	〇〇〇	二〇、〇〇〇				金額

年別	出資口數	出資總額	出資額	準備金	其他積立金	借入金	貯金
大正十二年	四九八	四、九八〇	四、〇三三		六七		六、三六
同十三年	四七五	七、四〇〇	五、三七七		一四三		五、九〇九
同十四年	四七五	七、四〇〇	五、三七七		一四三		五、九〇九
昭和三元	四七五	七、四〇〇	六、七五五		二、三四〇		一六、四三二
同四年	四七五	七、四〇〇	六、七五五		二、三四〇		一六、四三二
同五年	四七五	七、四〇〇	六、七五五		二、三四〇		一六、四三二
同六年	四七五	七、四〇〇	六、七五五		二、三四〇		一六、四三二
同七年	四七五	七、四〇〇	六、七五五		二、三四〇		一六、四三二
同八年	四七五	七、四〇〇	六、七五五		二、三四〇		一六、四三二
同九年	四七五	七、四〇〇	六、七五五		二、三四〇		一六、四三二
同十年	四七五	七、四〇〇	六、七五五		二、三四〇		一六、四三二
同十一年	四七五	七、四〇〇	六、七五五		二、三四〇		一六、四三二
同十二年	四七五	七、四〇〇	六、七五五		二、三四〇		一六、四三二
同十三年	四七五	七、四〇〇	六、七五五		二、三四〇		一六、四三二
同十四年	四七五	七、四〇〇	六、七五五		二、三四〇		一六、四三二
同十五年	四七五	七、四〇〇	六、七五五		二、三四〇		一六、四三二
同十六年	四七五	七、四〇〇	六、七五五		二、三四〇		一六、四三二
同十七年	四七五	七、四〇〇	六、七五五		二、三四〇		一六、四三二
同十八年	四七五	七、四〇〇	六、七五五		二、三四〇		一六、四三二
同十九年	四七五	七、四〇〇	六、七五五		二、三四〇		一六、四三二
同二十年	四七五	七、四〇〇	六、七五五		二、三四〇		一六、四三二

年別	預ケ金	貸付金	購買高	販賣高	利用料	剩餘金
大正十二年		六、三三五	四、二六三			二、〇九二
同十三年		八、〇三〇	二、七五四			七六七
同十四年		八、〇三〇				
昭和元年		一七、九八八	一四、〇二四			二、一四三
同二年		一七、五六三	一三、七五五			一、二九五
同三年		一六、九二七	九、六九五			一、四四二
同四年		一八、四八五	一三、一四五			一、〇〇八
同五年		一六、〇二四	六、五五五			二七三
同六年		一六、〇二三	四、一四五			五
同七年		一三、八三九	四、八七六	一、七九三		三三三
同八年		一三、五二〇	五、三三三	四、三三三		四九九
同九年		一四、九六九	三、一八四	二、八〇六		七五
同十年		一三、八五四	五、七九〇	二六、五四四		五三

昭和十年 八二 八、八〇〇 八、三四四 三、九七五 三、〇〇〇 一四、六二七

保證責任水谷村信用販賣購買利用組合

事務所 入間郡水谷村大字水子二、五五九番地ノ二

- 一、設立許可ノ年月日 大正八年五月六日
- 二、設立ノ動機
本村ハ現戸數三百五十戸、土地三百五十町ニシテ部民ハ概テ農ヲ業トシ生計ヲ立ツルモ産業及經濟資金ノ供給ニ在リテハ多クハ地方資産家稀ニ附近銀行ヲ利用スルノミニシテ到底充分ナラス、又産業及生計用品等ノ購入ニ在リテハ各人個々ニ購入シ生產品ニ於テモ適宜ニ賣却スル狀況ニシテ此等ノ缺點ト不經濟トハ産業發展上非常ナル打撃ヲ與ヘ居ル所ナルヲ以テ各相提携シ組合ヲ組織シ自治自助ノ思想ヲ涵養シテ勤儉貯蓄ノ普及ヲ圖リ有無相通シテ資金ノ運用ヲ講シ購買販賣ノ利ヲ進メ以テ經濟的自給ノ策ヲ建テ且本村自治ノ發達ヲ期スルハ最モ必要ナルヲ以ツテ有志相謀リ設立セリ
- 三、事業ノ兼營並ニ組織變更
昭和十一年五月二十一日保證責任水谷村信用販賣購買利用組合トナル
- 四、事務所、利用設備、倉庫、其ノ他ノ設備

地目	土地		建物	
	面積	積金	種目棟數	坪數
宅地	九九九・七七	一、七五三	事務所 一棟	一六・五〇
畑地	八・六二五	四、〇七四	貸家 一棟	七・〇〇
				一、九三四

五、設立後ノ經過概況

年 別	組合員普及狀況	有價證券		貸付借入最高限度	借入最高限度
		種 目	枚 數		
大正八年	三五〇	復興債券	一七枚	二、〇〇〇	二〇、〇〇〇
同 九 年	三五〇			二、〇〇〇	二〇、〇〇〇
同 十 年	三五〇			二、〇〇〇	二〇、〇〇〇
同 十 一 年	三五〇			一、〇〇〇	二〇、〇〇〇
同 十 二 年	三五二			一、〇〇〇	二〇、〇〇〇
同 十 三 年	三五四			八、〇〇〇	二〇、〇〇〇
同 十 四 年	三五四			八、〇〇〇	二〇、〇〇〇
昭和元年	三五六			七、〇〇〇	二〇、〇〇〇

山 林	〇・八二四	二六〇	肥料置場一棟 農業倉庫一棟	二一・〇〇〇 三六・六〇〇	一五〇 七、五〇〇
-----	-------	-----	------------------	------------------	--------------

年 別	出資口數	出資總額	出拂込額	準備金	其他積立金	借 入 金	貯 金
大正八年	二、一〇四	二、〇四〇	五、三〇〇	三五			一一、七〇五
同 九 年	二、一〇〇	二、〇〇〇	一、六五五	三五			三〇、〇五九
同 十 一 年	二、一〇〇	二、〇〇〇	一、七、九五五	三五			三、三四四
同 十 二 年	二、一〇〇	二、〇〇〇	二、〇〇〇	三五			五、四、一三三
同 十 三 年	二、一〇〇	二、〇〇〇	二、〇〇〇	三五			八、二、七六
同 十 四 年	二、一〇〇	二、〇〇〇	二、〇〇〇	三五、五六			一〇、五、〇三二
昭和元年	二、一〇〇	二、〇〇〇	二、〇〇〇	五、二七四	三、三六		一〇、三、六五九

年別	預ケ金	貸付金	購買高	販賣高	利用料	剩餘金
昭和二年	二,一〇〇	二,一〇〇	二,一〇〇	五,八三三	三,三三六	一〇四,八二八
同三年	二,一〇〇	二,一〇〇	二,一〇〇	六,二八六	三,三三六	九,三三六
同四年	二,一〇〇	二,一〇〇	二,一〇〇	六,八二四	三,三三六	九,〇〇五
同五年	二,一〇〇	二,一〇〇	二,一〇〇	七,二七六	三,三三六	九,一四九
同六年	二,一〇〇	二,一〇〇	二,一〇〇	七,七〇〇	三,三三六	八,一八九
同七年	二,一〇〇	二,一〇〇	二,一〇〇	七,七四三	三,三三六	七,五〇〇
同八年	二,一〇〇	二,一〇〇	二,一〇〇	八,〇五九	三,三三六	七,五〇〇
同九年	二,一〇〇	二,一〇〇	二,一〇〇	八,三九六	三,三三六	八,三三〇
同十年	二,一〇〇	二,一〇〇	二,一〇〇	八,七五五	三,三三六	八,二二八
大正八年	四,〇四四	一,五三〇	二〇,六五〇			一,三三四
同九年	九,五	一七,一三六	三三,〇一〇			一,三〇八
同十年	四七九	三三,五五二	二六,九四四			一,二〇八
同十一年	三,四六六	五,〇六二	三二,六二六			三,六九六
同十二年	九,八六六	七,〇三七	三四,〇一七			四,〇〇八
同十三年	三,〇〇五	七九,三六六	四五,〇八九	三,九六		四,四七六
同十四年	一七,三〇一	八三,七六一	四七,三五九	一,三四〇		二,一九四
昭和元年	一〇,九四三	八七,八五四	四七,一九一	九四〇		

年別	預ケ金	貸付金	購買高	販賣高	利用料	剩餘金
同二年	一八,〇〇七	八四,二九四	四二,四〇七			一,八三四
同三年	一〇,二七〇	八九,五六八	四〇,六八〇	三〇一		一,九二九
同四年	一〇,二〇八	八八,七九七	三九,二〇八	五,七九五		一,八四一
同五年	九,八三三	八六,三七二	二九,九〇九	四,八五二		一,六四四
同六年	八,七九七	八五,九一〇	二〇,一五四	三,九七四		一,五九
同七年	九,〇八七	八二,〇四四	一九,六〇〇	八,四一九		一,二七七
同八年	九,七七八	七九,八七六	三〇,九六	二七,九二九		一,二七七
同九年	一〇,三三二	七九,八五一	二七,七四	三九,九〇九		一,二五二
同十年	九,三四二	七九,四三三	三〇,四三三	五〇,九六一		一,二〇四

六、獎勵事項

大正十三年度ニ於テ購買高五圓以上ノモノニ對シ百圓ニ付貳圓ノ割ノ特別配當ヲ附ス
 大正十四年度ニ於テ購買高拾圓以上ノモノニ對シ百圓ニ付貳圓ノ割ノ特別配當ヲ附ス
 其ノ他參考トナルベキ事項
 本組合ハ創立以來總會出席獎勵方法トシテ福引ヲナシ居レリ

保證責任東金子村信用販賣購買利用組合

事務所 入間郡東金子村大字小谷田一、四三四番地

一、設立許可ノ年月日 大正八年五月九日

二、設立ノ動機

郡内全般ニ涉リテ殆ンド之ガ設立ヲ見ルノ状況ニ際シ、當時ノ村長豊泉近藏主唱者トナリ、村民ノ福利増進ヲ圖ルヲ目的トシ、且ツハ時勢ニ順應センガ爲メ議員、區長等ト謀リ大正八年四月十八日付ヲ以テ設立許可申請書提出ノ運ビトナリシモノナリ

三、事業ノ兼營並ニ組織變更

設立當時ハ有限責任ニシテ、信用事業ヲ主トシ購買、販賣事業ヲ兼營ノ定メナリシガ、昭和八年一月三十日開會ノ通常總會ニ於テ組織ヲ保證責任ニ變更シ、同時ニ定款ヲ全部變更シテ利用事業ヲ加へ、四種事業兼營組合トナレリ

四、事務所

設立當初ヨリ現在ノ大字小谷田一、四三四番地ニ置キ執務ス

五、設立後ノ經過概況

設立初年ニ於テハ出資ノ拂込ヲ專ラトシ、信用事業トシテハ僅カニ貸付金七五〇圓ヲ見タルノミナリシガ第二年度(大正九年)ニ入リテハ貸付高一躍一、七五二圓、償還高三、八〇二圓ヲ示シ、貯金亦受入高二、六二四圓、拂戻高五四〇圓ヲ取扱フニ至リ、逐年扱高ノ順調ナル増加ヲ見、第十一年度(昭和四年)ニハ貸付高三、三五一圓、償還高二、七八〇圓、貯金ノ受入一五、九二七圓、拂戻一、三八二圓ノ取扱ヲナスニ至レリ、然ルニ第十二年度(昭和五年)ニ入リテ年頭實施セラレタル金解禁ノ影響ヲ受ケ物價崩落ノ市況ヲ現出セルタメ、引イテ本村主要物産茶、繭ノ如キハ未曾有ノ底抜相場ヲ以テ取引セラル、ノ状態トナリタルタメ、年度末貯金高ハ前年度末ニ比較シ七、六六一圓ノ減額ヲ示スニ至リシガ、再ビ順調ニ増加シテ第十七年度(昭和十年)末ニ至リテハ三、三〇七圓トナリ初年度末ニ對比スレバ約一八・四倍トナリ、貸付金ノ年度末現在初年度比較約二八・四倍トナルニ至レリ

六、概況

購買事業ハ第十一年度(昭和四年)ヨリ郡聯合會ノ熱心ナル指導ニヨリ始メテコレヲ開始、自轉車及部分品、學用品等ヲ取扱ヒ「良き品を格安に」ノ組合主旨ヲ目標ニ健實主義專ラトシ經營シツ、アリ販賣事業ハ第十六年度(昭和九年)ニ入リテ始メテ實施、甘藷ノ出荷ヲ試ミタルガ頗ル好評ヲ博シタルヲ以テ漸次小麦其他ニ及ビテ扱高ノ増加ヲ計畫シツ、アリ

有價證券		種目		枚數	金額	利率
五分利國庫債券				六枚	五、〇〇〇円	年利五分
備考		千圓券四枚、五百圓券二枚				
組合員普及狀況				貸付借入最高限度		
年別	區域内戸數	組合員數	年別	貸付最高限度	借入最高限度	
大正八年	四二三	二三五	大正八年	三〇〇円	五、〇〇〇円	
同九年	四三〇	二三五	同九年	三〇〇円	五、〇〇〇円	
同十年	四二五	二三五	同十年	三〇〇円	五、〇〇〇円	
同十一年	四五五	二三五	同十一年	五〇〇円	七、〇〇〇円	
同十二年	四七〇	二三五	同十二年	五〇〇円	七、〇〇〇円	

年別	預ケ金	貸付金	購買高	販賣高	利用料	剩餘金
同 十三年	七、八〇〇	七、八〇〇	七、八〇〇	八四〇	五三八	一〇、三一一
同 十四年	七、八〇〇	七、八〇〇	七、八〇〇	一、六一	七四	一五、五二八
昭和 元年	七、八〇〇	七、八〇〇	七、八〇〇	一、五九	九一九	二一、〇七〇
同 二年	七、八〇〇	七、八〇〇	七、八〇〇	二、〇九九	一一五	二二、二八五
同 三年	七、八〇〇	七、八〇〇	七、八〇〇	二、五七六	一、三〇	三三、〇一九
同 四年	七、八〇〇	七、八〇〇	七、八〇〇	三、二二〇	一、五〇六	三六、五六四
同 五年	七、八〇〇	七、八〇〇	七、八〇〇	三、七五	一、七〇	三八、九〇三
同 六年	七、八〇〇	七、八〇〇	七、八〇〇	四、三三	一、八九七	三三、九一八
同 七年	七、八〇〇	七、八〇〇	七、八〇〇	四、九二	二、〇九二	三六、九九九
同 八年	七、八〇〇	七、八〇〇	七、八〇〇	五、三三九	二、二八八	三四、四六四
同 九年	七、八〇〇	七、八〇〇	七、八〇〇	五、八七六	二、六三九	三三、六五六
同 十年	七、八〇〇	七、八〇〇	七、八〇〇	六、三五八	三、〇三〇	三六、三〇七
大正 八年	七、八〇〇	七、八〇〇	七、八〇〇			
同 九年	七、九五〇	七、〇三三				二七三
同 十年	一、二七六	七、〇三三				八二四
同 十一年	二、三三〇	一〇、八三九				一、一〇三
同 十二年	三、七〇一	三、二二二				一、一八三

三三二

年別	出資口數	出資總額	出拂額	準備金	其他積立金	借入金	貯金
同 十三年	四六七	七、八〇〇	三、三〇八	八四〇		五〇〇	七、〇〇〇
同 十四年	四六六	七、八〇〇	三、二〇〇	同		一、五〇〇	七、〇〇〇
昭和 元年	四七三	七、八〇〇	二、二〇〇	昭和		一、五〇〇	七、〇〇〇
同 二年	四七八	七、八〇〇	二、二〇〇	同		二、〇〇〇	七、〇〇〇
同 三年	四七四	七、八〇〇	二、二〇〇	同		二、〇〇〇	七、〇〇〇
同 四年	四五九	七、八〇〇	二、二〇〇	同		二、〇〇〇	七、〇〇〇
同 五年	四五七	七、八〇〇	二、二〇〇	同		二、〇〇〇	七、〇〇〇
同 六年	四六四	七、八〇〇	二、二〇〇	同		二、〇〇〇	七、〇〇〇
同 七年	四七五	七、八〇〇	二、二〇〇	同		二、〇〇〇	七、〇〇〇
同 八年	四七〇	七、八〇〇	二、二〇〇	同		二、〇〇〇	七、〇〇〇
同 九年	四七五	七、八〇〇	二、二〇〇	同		二、〇〇〇	七、〇〇〇
同 十年	四七五	七、八〇〇	二、二〇〇	同		二、〇〇〇	七、〇〇〇
同 十一年	四七五	七、八〇〇	二、二〇〇	同		二、〇〇〇	七、〇〇〇
同 十二年	四八二	七、八〇〇	二、二〇〇	同		二、〇〇〇	七、〇〇〇
大正 八年		七、八〇〇	三、三〇八				
同 九年		七、八〇〇	六、五八				
同 十年		七、八〇〇	七、〇一九				
同 十一年		七、八〇〇	七、八〇〇				
同 十二年		七、八〇〇	七、八〇〇				

三三〇

大正十三年	四、三八八	一五、六四一				一、三〇九
同十四年	四、八九六	二〇、三一一				一、六七四
昭和元年	六、三四六	三三、六七四				一、八三三
同二年	六、〇八一	二五、四四九				一、八九五
同三年	四、八三三	二七、二四				二、五二一
同四年	七、一四九	二七、六六六	九〇			二、二二五
同五年	三、五八七	二四、三四六	七五			一、七七〇
同六年	六、八五九	二四、八五九	四四			一、五六七
同七年	一一、五二八	三三、四六三	四六七			一、六五五
同八年	二一、一九〇	三三、五〇三	五三九			一、八八
同九年	三三、二六三	二〇、六四九	一、〇四五			一、八〇九
同十年	二九、四七五	二一、六〇一	七九六	二七		一、七六一

七、職員ニ關スル事項

大正八年創立當初ヨリ東金子村書記石川九藏役場事務ノ傍兼任處理シツ、アリシガ、大正十二年四月同人ノ東金子村書記退職ニ伴ヒ組合事務員解囑ノ止ムナキニ至リ、同年五月四日理事會ノ決議ニヨリ現任吉野明彦ヲ組合書記ニ任命シ五月十日事務引繼ヲ爲シ爾來今日ニ及ベリ

保證責任高麗村信用購買販賣利用組合

事務所 入間郡高麗村大字栗坪九拾參番地ノ壹

一、設立許可ノ年月日 大正八年五月拾日

二、設立ノ動機
地方自治ノ精神涵養ヲ全フセント欲スルモノハ必ズ先該修養ノ完備ト同時ニ産業ノ發展ヲ期セザル可ラズ、産業ノ發展ヲ期セント欲スルモノハ必ズ先ツ産業組合ノ全機能ヲ完全ニ運用セザル可ラズトハ當局指導者ノ高唱セラルル處ナリ、本村有志之ニ共鳴シ本組合ノ創立セラレシハ財界ノ最好況時代タル大正八年春期ニシテ應募口數壹千八拾參、組合員四百六拾九人ニ達シ、同年五月十日設立許可ヲ受ケ諸般ノ手續ヲ完了シテ事業ニ着手シタリ

三、事業ノ兼營並ニ組織變更

イ、農業倉庫事業ノ兼營
大正十五年十月五日農業倉庫業者タル認可ヲ受ケ倉庫竣工ノ後本縣知事ヨリ補助金壹千七百參拾九圓ノ交付ヲ受ケ本村ヨリ補助金六百圓ノ交付ヲ受ケ昭和二年五月一日ヨリ事業開始

ロ、利用事業ノ兼營
昭和六年四月十八日利用事業兼營許可
之ヨリ先キ昭和六年三月三十一日粉碎機、粉末機、肥料配合機、參馬力モーター等ヲ設備シ農林省ヨリ助成金四百貳拾八圓ヲ交付セラレタリ、次テ精米、精麥、挽割、押麥、製粉機ヲ設備シ事業ニ勵精努力ノ結果、利用者益々多キヲ加ヘ著シク動力ノ不足ヲ感スルニ至リタルヲ以テ昭和七年五月

從來ノ參馬力ヲ五馬力ニ變更シ同時ニ精米機壹臺、精麥機壹臺ヲ増設シ、同年十一月今井式製粉機ヲ追加増設シテ小麥ノ加工ヲ全フシ昭和八年九月壹馬力ノモーターヲ増設シテ之ヲ夜間ノ製粉用ニ使用シ、同年十二月小型式斗張精米機ヲ増設シテ端穀精米用ニ供シ、昭和十年十二月清水式參俵張精米機ヲ増設シ組合員ノ需用並利用ニ應ヒリ

ハ、組織變更

昭和十年二月十日日本組合第拾六回通常總會ニ於テ本組合ノ組織ヲ保證責任ト改メ、同年四月十五日、認可ヲ受ク

四、事務所、利用設備、倉庫其ノ他ノ設備

本組合創立當時ハ高麗村役場ノ一部ヲ借受ケ事務所ト爲シタルモ大正十五年事務所並農業倉庫ヲ新築シ昭和二年五月一日新築事務所ニ移轉シ農業倉庫業ヲ兼營、昭和六年四月利用事業ヲ兼營シ諸設備ヲ爲セリ

五、設立後ノ經過概況

本組合ノ創立當時ハ一般ニ組合ノ理解ナク隨テ信用事業ハ極メテ少キ爲メ主力ヲ肥料ノ購買ニ注ギ大正八年度ノ事業ハ稍見ルベキモノアリタルモ、世界大戰ノ終了後大正九年三月ヨリ反動時代ニ遭遇シ購買物品ハ漸次反落ニ反落ヲ重ネ意外ノ損失ヲ蒙リタル爲メ、當局者之ニ驚キ事業ヲ中止シ大正十一年十二月ニ至リ漸ク總會ヲ招集シ前々年度ヨリノ跡始末ヲ整理シ役員ヲ改選シテ陣容ヲ新ニシ、大正十二年一月ヨリ復興事業ニ着手スルニ至レリ、當時貯金僅ニ壹圓五拾錢、損失額貳千參百圓ヲ算スル現狀故總會ノ席上解散論頗ル優勢ナリシモ辛フジテ存続ニ決シタリ、此ノ時或一部落ノ如キハ全員脱退ヲ爲スニ至レリ、事業開始ノ當初ハ事業少キ爲メ理事組合長比留間實造一人ニテ、小使ヨリ組合長迄兼務シ殆ト四面楚歌ノ中ニ立チテ誠意ト熱心トヲ以テ事ニ斯ニ從ヒ孜々トシテ怠ラズ懇篤事務ヲ處理シテ晝夜ヲ分タ

ズ爲ニ漸ク信用回復シ同年七月中先ニ脱退ヲ爲シタル部落全員脱退ヲ取消シタリ、同年末ニ至リ貯金總額九千五百餘圓ヲ算シ第二年度以降順調ニ進展シ復興第三年度末ニ至リ損失金全額ヲ補填シ得ルニ至レリ茲ニ於テ復興第四年度ニ於テ事務所並農業倉庫ヲ新築シ昭和二年五月一日新築事務所ニ移轉シ農業倉庫業ヲ兼營シタリ、此ノ時ニ至ルマデ比留間組合長一人ニテ萬般ノ事務ヲ處理シタリシガ昭和二年二月十一日ヨリ事務員一名ヲ採用シ、昭和四年十二月二日更ニ事務員一名ヲ増員シタリシニ昭和六年事務員一人徵兵ニ當籤休職シタルニ依リ豫メ之ニ備フル爲メ同年十月新ニ一人ノ事務員ヲ採用シタリ、之ヨリ先キ昭和六年五月一日利用事業開始ニ付工場従業員二名ヲ採用シ七年九月更ニ工場員壹人ヲ、同年十二月事務員一人ヲ採用シタリ

昭和八年八月中旬ヨリ本組合製粉ヲ入間郡中ノ購買組合ニ委託販賣ヲ開始スルニ當リ自動三輪車ヲ買入レ之ガ配給係ヲ置キテ製粉ヲ運搬セシメ其ノ餘暇ヲ以テ村内ノ集配主任ト力ヲ協セ組合員利用ノ集配ニ當ラレシメタリ、尙八年九月利用事業ノ繁忙ニ備フル爲メ更ニ工場員一名ヲ採用シ同年十二月滿期除隊シタル前事務員ヲ復職セシメ翌九年六月工場員一人退職シタルニヨリ臨時雇ヲ以テ之ヲ補ヒタリ、同年八月一日ヨリ本縣產業組合實務講習生一人二ヶ月間實地修業ヲ本縣支會ヨリ委託セラレ同人卒業後本縣製糸組合聯合會ニ奉職セリ、昭和十年五月工場員一名ヲ補充ス、同年八月一日ヨリ本縣產業組合實務講習生一人二ヶ月間實地修業ヲ本縣支會ヨリ委託セラレ同人卒業ノ後浦和消費組合ニ奉職セリ、現在本組合ハ組合長ノ外事務員四名、利用部二名、販賣部一名、購買部一名、計九人毎日出勤シ(定休日第一、第三日曜日)朝ハ消燈ト同時ニ始業シ、夕ハ暮色迫ル頃マデ勤務シ、尙製粉事業ニ限り需用ノ狀況ニ因リ夜業ヲ繼續シ以テ益々本組合ノ發展ヲ期シツ、アリ

六、表彰事項

昭和三年十月五日左ノ通り表彰セラレタリ

表彰状

有限責任高麗村信用購買販賣組合

組合長 比留間實造

多年産業組合ノ發達ニ盡瘁シ其効績顯著ナリトス依テ本會表彰規程ニ依リ茲ニ之ヲ表彰ス

昭和三年十月五日 産業組合中央會埼玉支會長正五位勳四等 林壽夫

昭和八年十月二十二日産業組合中央會埼玉支會ヨリ左ノ表彰ヲ受ク

表彰状

有限責任高麗村信用購買販賣利用組合

四種事業ノ經營宜シキヲ得其ノ成績良好ナリ茲ニ本會表彰規程ニ依リ之ヲ表彰ス

昭和八年十月二十二日 産業組合中央會埼玉支會長正五位勳六等 小林光政

七、獎勵事項

イ、更生貯金一名オカミサン貯金トモ稱シ一戸一日最低一錢主婦名義ニテ貯金シ之ヲ五ヶ年繼續スルコ

ト 貯金函ヲ貸付シ置キ一ヶ月一回戸別訪問ノ上集金ス

ロ、組合員及組合員ノ相續人ニ出生アリタルトキハ出生兒童名義ニテ金五十錢記入ノ貯金通帳ヲ祝呈シ

一回金十錢以上ノ貯金ヲ徴兵適齡マデ繼續セシム

ハ、毎月一回「家の光」配達ヲ兼ネテ組合員並家族ノ貯金集金ヲ行フ

各家庭ヘ殆ト全部貯金函ヲ貸付置ク

ニ、購買獎勵

養蠶實行組合、農家組合等ノ共同購入ニ對シテハ年一回報額ニ應シ金壹圓ニ付五厘ノ割合ナル獎勵

金ヲ交付ス

購買物品ハ組合員宅マデ全部送リ込ミトシ自己運搬ハ距離ノ遠近便不便ニ依リ拾貫匁ニ付參錢以內

ノ運賃ヲ支拂フ

各種專用肥料ハ本村農會技術員ノ設計ニ基キテ配合ヲ爲ス、但肥料ヲ註文シタル組合員又ハ家族ヲ

交互使役シ組合ノ配合肥料ガ如何ニ完全ナルカヲ現實ニ目撃セシム

尙此使役人夫ニ對シテハ相當ノ日給ヲ給與ス

ホ、販賣獎勵

引取運賃ノ無料、假渡金ノ便宜支拂、但假渡金ハ時價ノ八分金、利率年五分

八、共濟事項、寄附行爲其ノ他

イ、昭和五年二月二日通常總會ニ於テ左ノ議決ヲ爲シ之ヲ實行ス

本組合共濟基金支給規程

第一條 本組合ハ相互共濟ノ趣旨ニ基キ本規程ニ依リ吉凶慶弔ヲ爲スモノトス

第二條 前條ノ吉凶慶弔ハ左ノ區別ニ依リ之ヲ支給ス

一、組合員又ハ其ノ相續人ノ兒女出生シタルトキ

兒女名義貯金通帳壹册祝呈金五拾錢貯金ノ付

二、組合員又ハ其ノ子弟ノ入營シタルトキ 金貳圓

三、同出征シタルトキ 金參圓

四、出征中負傷罹病シタルトキ 金拾圓以內

五、同死亡シタルトキ 金參拾圓以內

六、組合員死亡シタルトキ 金貳圓

九、概況

七、組合員火災ニ罹リタルトキ
 八、其ノ他之ニ準スヘキ災害アリタルトキ
 前四號、五號、七號、八號ノ金額ハ其ノ當時ノ實狀ヲ參酌シ役員會ニ於テ之ヲ定ム
 第三條 本規程ニ依ル金額ハ本組合共濟基金ヨリ之ヲ支出スルモノトス之ニ不足ヲ生ジタルトキハ其ノ年度ノ通常經費中ヨリ之ヲ支出ス
 口、例年小學校、青年學校、分會、青年團等へ必要ニ應ジ寄附行爲ヲナス
 ハ、神社佛閣へ寄附行爲ヲナス
 一、高麗王事蹟刊行會
 二、高麗神社奉贊會

地目	面積	金額	種目棟數	坪數	建物	
					坪數	金額
畑	一・一七〇	四〇五	事務所壹	一九・六五	一、二二〇	
同	〇・二〇〇	三五〇	農業倉庫壹	三〇・〇〇	三、八七〇	
同	一・三一〇	三五〇	工場壹	四五・〇〇	一、三六六	
地			物置壹	二二・五〇	六二〇	

種目	枚數	金額	利率	有價證券			
				枚數	金額		
勸業債券	五八	五六八	四	復興貯蓄債券	三	一五	四
勸引勸業債券	六	四六	四	公債	二	二〇〇	五
復興貯蓄債券	二三	二三〇	四	同	一	五〇〇	四

年別	組合員普及狀況		貸付借入最高限度	
	區域內戶數	組合員數	貸付最高限度	借入最高限度
大正八年	六七〇	四六九	三〇〇	五、〇〇〇
同九年	六七〇	四六九	三〇〇	七、〇〇〇
同十年	六八五	四六九	三〇〇	七、〇〇〇
同十一年	六八五	四六九	三〇〇	七、〇〇〇
同十二年	六八七	四五〇	五〇〇	一〇、〇〇〇
同十三年	六九一	四二八	一、〇〇〇	三〇、〇〇〇
同十四年	六九一	四一七	一、〇〇〇	三〇、〇〇〇
昭和元年	六九七	五一二	一、〇〇〇	三〇、〇〇〇
同二年	六九七	五一八	一、〇〇〇	三〇、〇〇〇

年別	預ケ金	貸付金	購買高	販賣高	利用料	剩餘金
大正八年	一、七五七		九、六四四			二、三三六
同九年	五七		一五、三七七			二、三九〇
同十年	二〇二	六七四				二、二八七
同十一年	五、〇七五	七、一五七				二、〇七五
同十二年	四、七四三	二五、八六九	二九二			一、三三二
同十三年	三、九三三	三〇、一六九				二、〇七五
同十四年	一五、六三三	五、三六八				一、九〇六
昭和二年	三〇、一〇〇	七〇、七九九	二、六六六			一、一九〇

年別	出資口數	出資總額	拂込額	準備金	其他積立金	借入金	貯金
昭和三年	六九七	七二〇	五三一	昭和三		三、〇〇〇	五〇、〇〇〇
同四年	七一〇	七二〇	六六五	同		五、〇〇〇	五〇、〇〇〇
同五年	七二〇	七二〇	六六四	同		五、〇〇〇	五〇、〇〇〇
同六年	七二〇	七二〇	六六四	同		五、〇〇〇	五〇、〇〇〇
同七年	七三〇	七三〇	六六七	同		五、〇〇〇	五〇、〇〇〇
同八年	七三〇	七三〇	六六九	同		五、〇〇〇	五〇、〇〇〇
同九年	七三〇	七三〇	六六二	同		五、〇〇〇	五〇、〇〇〇
同十年	七三〇	七三〇	六四三	同		五、〇〇〇	五〇、〇〇〇
大正八年	一、〇八二	一〇、八〇〇	二、七七八				五〇
同九年	一、〇八二	一〇、八〇〇	三、五五八				一三〇
同十年	一、〇八二	一〇、八〇〇	三、五五八				一三〇
同十一年	一、〇八二	一〇、八〇〇	三、五五八				一三〇
同十二年	一、〇八二	一〇、八〇〇	六、四〇五				九、五〇〇
同十三年	一、〇八二	一〇、八〇〇	一〇、一〇〇				一九、一四四
同十四年	一、〇八二	一〇、八〇〇	一〇、四三三				三三、七七一
昭和二年	一、四九九	一四、三九〇	一三、五八三		二、五〇〇	一三、五三〇	八四、五〇四

昭和三年	三、三四五	一一、八〇〇	一一、一〇一		一、九四五
同四年	一四、八五二	一三、五六六	二〇、六七一		二、九二八
同五年	三〇、〇一九	一七、五三三	一六、六六六		二、三〇三
同六年	一六、九〇七	一六、三三八	一七、六〇四	一、〇六三	三、二七六
同七年	一八、〇四六	一五、〇二六	二四、五九七	一、三三五	二、八〇九
同八年	三三、四四四	一五、〇三六	二六、三三六	六、六八八	二、〇四三
同九年	三〇、八二八	一四、七、九四八	三三、八九九	一七、四〇八	一、八二七
同十年	三四、二一六	一四、五、七五五	六、九四三	一七、四六一	一、四九五

三三二

保證責任日東村信用購買販賣利用組合

事務所 入間郡日東村大字大袋新田四百六十六番地

一、設立許可ノ年月日 大正八年五月十四日
 二、設立ノ動機

本村ハ戸數四百四十二戸、土地三百八十五町歩ニシテ村民ハ概ネ農ヲ業トシ生計ヲ立ツルモ産業及經濟資金ノ供給ニ在リテハ多クハ地方資産家、稀ニ附近銀行ヲ利用スルノミニシテ到底充分ナラス、又産業及生計用品等ノ購入ニアリテハ各人個々ニ購入シ生產品ニ於テモ適宜ニ賣却スル状態ニテ何等統制スルノ機關無カリシカバ此等ノ缺點ト不經濟トハ産業發展上非常ナル打撃ヲ與ヘ居ル所ナルヲ以テ各自提携シ組合ヲ組織シ自治自助ノ思想ヲ涵養シテ勤儉貯蓄ノ普及ヲ圖リ有無相通シテ資金ノ運用ヲ講シ購買

販賣ノ利ヲ進メ以テ經濟的自給ノ策ヲ樹テ且ツ本村自治ノ發達ヲ期スルニ最モ必要ナル機關ナルニ因テ時ノ村長岡田久次郎氏有志ト諮リ設立セルニ至レリ

三、事業ノ兼營並ニ組織變更
 購買事業ハ設立當初ヨリ開始シ主トシテ肥料其他ノ産業用品及經濟用品ノ一部ニシテ毎年相當ノ成績ヲ收メツ、アリ

販賣事業ハ昭和二年ニ至リ漸ク開始セルモ當時組合へ出荷スル者甚ダ少カリシガ近時趣旨ノ徹底セルニ伴ヒ逐年向上シツ、アリ
 組織變更昭和九年二月十日第十五回通常總會ニ於テ可決同年五月十四日認可有限責任ヲ保證責任ニ改ム

四、事務所、倉庫其他ノ設備
 事務所ハ設立當時ヨリ役場内ニ置キ昭和三年役場廳舎新築ニ際シ總會ノ決議ヲ經テ事務所建築費トシテ金壹千圓ヲ支出セリ

購買事業ノ進展ニ伴ヒ倉庫ノ必要ヲ感シ大正十一年ニ至リ建坪十五坪二階建倉庫一棟ヲ新築シタリ、其後取扱品ノ増加ニ從ヒ倉庫ノ狹隘セルニ依リ大正十四年平家建坪二十坪ノ納屋ヲ増築セリ

五、設立後ノ經過概況
 設立當時組合員三百八人ニシテ現住戸數ノ約七割ニ過キサリシモ大正十二年(皇太子殿下御成婚)御慶事記念事業トシテ未加入者ヲ督勵シ四十有餘名ヲ加入セシメ其後事業ノ發達セルニ隨ヒ自ラ進ンデ申込加入スル者有リテ今ヤ現戸數ノ約八割五分ニ達セリ
 勤儉貯蓄ノ精神ハ一般ニ向上シ組合へ預金スル者年々増加スルニ至レリ、尙大正十三年學校職員ト諮リ兒童ノ貯蓄心養成ヲ目的トシテ兒童貯蓄ヲ開始シ毎月一定ノ貯金ヲ勵行シツ、アリ
 貸付金ニ付テハ最初ハ利用スル者少カリシカ組合精神ノ普及セルニ從ヒ利用スル者多ク各個人間ノ貸借

三三三

ハ減シタリ仍テ低金利率ノ融通ニテ其負擔モ非常ニ輕減サレ農村更生上甚ダ喜敷傾向ナリ
 購買販賣事業モ年々組合員ノ利用分量増加シツ、アリ

六、獎勵事項
 昭和九年ハ組合ノ第十五週年ニ付特別積立金ヲ以テ記念品ヲツクリ之ヲ全組合員ニ配付セリ

七、共濟事項寄附行爲其他
 大正十三年弔慰規程ヲ設ケ實施シツ、アリ

八、職員ニ關スル事項
 創立當時ハ役場事務ノ傍ヲ專務理事之ヲ整理シツ、アリシカ大正九年三月兼任書記一名ヲ雇入專ラ之ニ當ラシメタリシガ次第ニ事業分量ノ増加スルニ及ビ專任書記ト爲シ其後事務ノ繁忙ニ際シテハ臨時雇書記ヲ採用スルノ状態ナリシガ昭和十年二月常任書記一名ヲ増員シ事務ヲ整理シツ、アリ

九、概況

種目	建		物	
	棟數	坪數	金額	坪額
事務所				
倉庫				
納屋				
延坪		二〇〇		八一七
庇坪		二〇		一〇

年別	組合員普及狀況		貸付借入最高限度	
	區域内戸數	組合員數	貸付最高限度	借入最高限度
大正八年	四四二	三〇八	三、〇〇〇	一〇、〇〇〇
同九年	四四二	三〇七	三、〇〇〇	一〇、〇〇〇
同十年	四四三	三〇二	三、〇〇〇	一〇、〇〇〇
同十一年	四五六	三〇〇	五、〇〇〇	一〇、〇〇〇
同十二年	四五六	三五〇	五、〇〇〇	一〇、〇〇〇
同十三年	四五六	三五二	五、〇〇〇	一〇、〇〇〇
同十四年	四六七	三五六	五、〇〇〇	一〇、〇〇〇
昭和元年	四六七	三五七	五、〇〇〇	一〇、〇〇〇
同二年	四六七	三五七	五、〇〇〇	一〇、〇〇〇
同三年	四六〇	三七九	四、〇〇〇	一〇、〇〇〇
同四年	四五七	三七八	四、〇〇〇	一〇、〇〇〇
同五年	四五七	三八四	四、〇〇〇	一〇、〇〇〇
同六年	四五七	三八三	四、〇〇〇	一〇、〇〇〇
同七年	四五七	三八四	四、〇〇〇	一〇、〇〇〇
同八年	四五七	三八四	三、〇〇〇	一〇、〇〇〇
同九年	四五七	三八三	二、五〇〇	一〇、〇〇〇

年別	出資口數	出資總額	拂込額	準備金	其他積立金	借入金	貯金
大正八年	一,〇三五	一〇,三五四	二,〇六九	八			四,五三二
同九年	一,〇六三	一〇,六三〇	六,三七三	八			一〇,六六九
同十年	一,〇三三	一〇,六三〇	一〇,六三六	二四三			二〇,四三〇
同十一年	一,〇七七	一〇,七七〇	一〇,六五八	五七			三六,一八四
同十二年	一,四三三	一四,三三〇	一三,〇九八	九三三			四七,五二九
同十三年	一,四四五	一四,四五〇	一三,六六六	一,五七七			六六,六四三
同十四年	一,四四八	一四,四八〇	一四,三九八	二,六〇三			八三,三五三
昭和元年	一,四九九	一四,九九〇	一四,五九四	三,九九六			九三,三五〇
同二年	一,四六〇	一四,六〇〇	一四,五九〇	五,七三九			八四,八六六
同三年	一,五〇〇	一五,〇〇〇	一四,八一六	七,四八八			九二,七八二
同四年	一,五〇一	一五,〇一〇	一四,九六六	九,三三五			一〇三,五九四
同五年	一,五〇八	一五,〇八〇	一五,〇六四	一一,〇〇八			七六,七七七
同六年	一,四七四	一四,七四〇	一四,七九二	一二,五一一			七三,六八三
同七年	一,四七三	一四,七三〇	一四,七六六	一三,八三五	四三		七〇,一八六
同八年	一,四七三	一四,七三〇	一四,七二一	一四,七三二	一,二七七		八九,〇五八
同九年	一,四七〇	一四,七〇〇	一四,六八七	一五,一九二	三		八七,九九七

昭和十年

四五七

三八三

昭和十年

二,五〇〇

二〇,〇〇〇

三三六

年別	預ケ金	貸付金	購買高	販賣高	利用料	剩餘金
大正八年	四,三六八	一,四五六	四,一〇五			一三三
同九年	一〇,八四四	五,一四七	八,〇六二			四九四
同十年	一三,一〇九	一七,〇七四	一,四七八			九四三
同十一年	三,四六五	三〇,三三〇	八,〇〇五			一,三六六
同十二年	三,三〇〇	三三,五五〇	一一,三一一			一,七三四
同十三年	四,〇三三	三九,六二〇	一三,九九八			二,四三三
同十四年	四,二二六	四〇,五〇四	二二,〇〇四			三,三一一
昭和元年	六,二七六	三九,五九四	三三,七六四	二,一八六		三,九二三
同二年	四,三三三	五,九五三	二〇,五四六			三,八三〇
同三年	四,三〇三	六,三,一八三	二,三九五	一四		四,〇七三
同四年	四,三〇六	七〇,九九四	三,五九七			四,九三六
同五年	一八,五七七	六九,二〇九	一七,二〇〇	二,三〇八		五,三六七
同六年	一八,七七一	六六,九九三	〇,八三六	一,四〇三		四,七八六
同七年	三,一五六	六三,三六五	三,〇五三			四,一〇六
同八年	四三,三五四	六三,三六五	三,三九九	七三〇		三,〇〇〇
同九年	三,四六四	六五,二二四	三,〇三六	七,八八六		四,二六三

同十年

一,四七六

一四,七六〇

一四,七七七

一六,〇七三

五九一

八九,五三三

三三七

有限責任藤澤村信用購買販賣組合

事務所 入間郡藤澤村大字下藤澤九七五番地

- 一、設立許可年月日 大正八年八月十三日
- 二、設立ノ動機

本村ハ概ネ農ヲ業トシ生計ヲ立ツルモ産業及經濟ノ資金ノ供給ニ在リテハ地方資産家稀ニ附近銀行ヲ利用スルノミニテ到底充分ナラズ、又産業及生計用品等ノ購入ニアリテハ各人個々ニ購入シ生產品ニ於テモ適宜ニ賣却スル狀況ニシテ之等ノ缺點ト不經濟トハ産業發展上非常ナル打撃ヲ與ヘ居ル所ナルヲ以テ各自相提携シ組合ヲ組織シ自治自助ノ思想ヲ涵養シテ勤儉貯蓄ノ普及ヲ圖リ有無相通ジテ資金ノ運用ヲ講ジ購買販賣ノ利便ヲ圖リ經濟的自給ノ策ヲ建テ且本村自治ノ發達ヲ期スルハ最モ必要トスル所ナルニ由ル

- 三、事業ノ兼營並ニ組織ノ變更
設立以來信用購買販賣ノ三種事業ヲ兼營ス
- 四、事務所、倉庫其ノ他ノ設備
事務所ハ村役場内ニ置ク
倉庫ノ設備、肥料倉庫壹棟
- 五、設立後ノ經過概況

本組合ハ設立以來順調ノ發達ヲ續ケ逐年事業モ好成绩ヲ擧ゲ、特ニ大正九年ノ財界好況ノ波ニ乗ジ組合本來ノ使命ヲ遂行セリ、購買事業ハ逐年ソノ取扱高ヲ増シ大正十四年ニハ其ノ金額ハ一萬六千餘圓ニ上リ貸付金ノ額亦増加シ三萬餘圓トナレリ

然シ乍ラ農村不況ノ餘波ハ組合ニモ深甚ニ影響シ昭和時代ニ入ルト共ニ次第ニ其ノ度ヲ加ヘルニ至レリ即チ貸付金ニ於テハ多額ノ固定ヲ來シ掛賣金ハ回收困難トナリ一方貯金ノ拂戻ハ逐年増加シ延テハ郡販購聯ニ對シ一萬餘圓ニ上ル掛買金ヲ殘スニ至リ然モ組合員ハ組合ヲ棄テ、省ズ役員モ亦唯々組合ヲ恐レテ近寄ラズ傍觀シテナス處ヲ知ラズ、從テ組合ハ獨リ睡眠狀態ニ入リツ、アリ

爾來組合ハ一年有餘睡眠ノ狀態ヲ續ケタルモ遂ニ更生ノ氣運ハ次第ニ加ワリツ、アリタリ、之ノ秋ニ當リ、時昭和十年四月郡販購聯ヨリ掛買金ノ拂込ニ關スル支拂命令ノ申立アリタリ、依テ之ガ動機トナリ組合役員ガ中心トナリ債務合計一萬四千餘圓ヲ八千圓也トシ二ヶ年賦無利息ニテ示談シ難局ヲ切抜クルヲ得タリ、爾來役員一同協力一致ニ依リ次第ニソノ成績ヲ擧ゲ昭和十年度ハ實ニ三千餘圓ノ繰越損失金ヲ補填スルニ至レリ

他方販賣購買事業ヲ開始シ本年度ニ入り肥料ノ取扱小麥ノ販賣統制ニ參加スルニ至リタリ、從テ當組合ノ更生モ亦近キニアリ

六、設立以來ノ概況

地目	面積	地		建		物	
		積金	額	種目棟數	坪數	金額	額
宅地	三七三 ^坪			倉庫 一棟		一七・五 ^坪	八五五 ^円

年別	資出口數	出資總額	出資額	準備金	其他積立金	借入金	貯金
大正八年	一、五二	三、五〇〇	二、七〇三	一、〇〇四	一、〇〇四	一、八〇〇	八四七
同九年	一、五二	三、五〇〇	五、〇八九	一、〇〇四	一、〇〇四	五、七三三	一、六九八
同十年	一、五二	三、五〇〇	七、二五九	一、〇〇四	一、〇〇四	四、二三三	五、八四四
同十一年	一、五二	三、五〇〇	九、六五四	一、〇〇四	一、〇〇四	四、九〇五	八、七三三
同十二年	一、五二	三、五〇〇	一、五二	一、〇〇四	一、〇〇四	五、五五〇	一四、三〇〇
同十三年	一、五二	三、五〇〇	二、八六〇	一、〇〇四	一、〇〇四	三、五〇〇	一七、一五〇
同十四年	一、五二	三、五〇〇	二、八七〇	一、〇〇四	一、〇〇四	九、四〇〇	一六、二一七
昭和元年	一、五二	三、五〇〇	三、一三四	一、〇〇四	一、〇〇四	七、一四六	一七、一七一
同二年	一、五二	三、五〇〇	三、一三四	一、〇〇四	一、〇〇四	七、一四六	一六、四四四
同三年	一、五二	三、五〇〇	三、一三四	一、〇〇四	一、〇〇四	五、六五五	一八、四〇八
同四年	一、五二	三、五〇〇	三、一三四	一、〇〇四	一、〇〇四	六、〇〇四	一六、五七七
同五年	一、五二	三、五〇〇	三、一三四	一、〇〇四	一、〇〇四	六、〇〇四	一六、六八四

三四一

年別	區域內戶數	組合員數	年別	貸付借入最高限度	借入最高限度	宅地	宅地
大正八年	二六一	三七五	大正八年	四〇〇	七、〇〇〇	五四	二八〇
同九年	二六一	三七七	同九年	五〇〇	五、〇〇〇	二九〇	三〇六
同十年	二六一	三七七	同十年	五〇〇	五、〇〇〇	七二七	六八七
同十一年	二六一	三八〇	同十一年	七〇〇	七、〇〇〇		
同十二年	二六一	三八〇	同十二年	七〇〇	七、〇〇〇		
同十三年	二六一	三八二	同十三年	八〇〇	八、〇〇〇		
同十四年	二六一	三八九	同十四年	八〇〇	八、〇〇〇		
昭和元年	二六一	三八九	昭和元年	八〇〇	八、〇〇〇		
同二年	二六一	三八九	同二年	八〇〇	八、〇〇〇		
同三年	二六一	三九〇	同三年	〇〇〇	〇〇〇		
同四年	二六一	三九一	同四年	〇〇〇	〇〇〇		
同五年	二六一	三九一	同五年	〇〇〇	〇〇〇		

三四〇

年別	預金	貸付金	購買高	販賣高	利用料	剩餘金
昭和六年	一、五二	一三、五〇	一三、九七	七二	七、〇三	一五、五〇
同七年	一、五二	一三、五〇	一三、九七	八〇	六、九三	一五、七三
同八年	一、五二	一三、五〇	一三、九七	八〇	六、六三	一五、〇九
同九年	一、五二	一三、五〇	一三、九七	八〇	五、九七	一五、三三
同十年	一、五二	一三、五〇	一三、九七	八〇	六、〇三	一五、三〇
大正八年	七、〇〇	九、九一	二、五三			三、五八
同九年	四、三〇	九、三六	九、三六			一、三三
同十年	四、三〇	九、三六	七、五五			一、四〇
同十一年	四、三〇	九、三六	九、三六			一、三三
同十二年	三、三〇	一、五七	九、三六			一、三三
同十三年	三、三〇	二、五九	一、〇三			一、七二
同十四年	三、三〇	三、〇八	一、六五			一、三三
昭和元年	三、三〇	三、三三	一、五七			一、三三
同二年	三、三〇	三、三三	九、九〇			三、〇〇
同三年	三、三〇	三、三三	九、九〇			三、〇〇
同四年	三、三〇	三、三三	九、九〇			三、〇〇
同五年	三、三〇	三、三三	九、九〇			三、〇〇

三四二

年別	預金	貸付金	購買高	販賣高	利用料	剩餘金
同六年	三、五	三九、八三	三三			七
同七年	三、五	三九、〇一	三四			一、八八
同八年	二、五	三六、七一	三四			五、二七
同九年	三、六	三六、六四	三〇			五、二九
同十年	一、五	三五、五五	五			八三

九、職員ニ關スル事項

1. 設立以來昭和七年春ニ至ル迄専務理事關谷熊太郎氏一切ノ事務ヲ處理ス
2. 昭和九年十一月小川悦三氏ヲ書記ニ採用ス、同十年六月同氏退職

一〇、其ノ他參考トナルベキ事項

「家の光」講讀組合、産青聯設立ニ關シテハ目下計畫中ナリ

保證責任東吾野村信用販賣購買利用組合

事務所 入間郡東吾野村大字井上六百六拾九番地

- 一、設立許可ノ年月日 大正八年八月二十日
- 二、設立ノ動機

本村ハ戸數四百貳拾七戸、土地九百七拾貳町步ニシテ住民ハ概ネ農ヲ業トシ生計ヲ立ツルモ、産業及經濟資金ノ供給ニ在リテハ多クハ地方資産家種ニ附近銀行ヲ利用スルノミニシテ到底充分ナラズ、又産業及生計用品等ノ購入ニアリテハ各人個々ニ購入シ生產品ニ於テモ適宜ニ賣却スル狀況ニシテ此等ノ缺點

三、事業ノ兼營並ニ組織變更

ト不經濟トハ産業發展上非常ナル打撃ヲ與ヘ居ル所ナルヲ以テ各自相提携シ組合ヲ組織シ自治自助ノ思想ヲ涵養シテ勤儉貯蓄ノ普及ヲ圖リ有無相通シテ資金ノ運用ヲ講シ購買販賣ノ利ヲ進メ以テ經濟的自給ノ策ヲ建テ且ツ本村自治ノ發達ヲ期スルハ最モ其必要ナルニ由ル

四、事務所、利用設備、倉庫其ノ他ノ設備

- (イ) 事務所 一棟 間口五間半、奥行五間洋館二階建
- (ロ) 利用設備 工場一棟間口七間、奥行三間半平家建
- (1) 諸機械 精米機貳台、精麥機四台、製粉機壹台、粉碎機壹台、粉末機壹台、押麥機壹台、雜穀機壹台
- (ハ) 醬油醸造所 一棟 間口九間、奥行四間半平家建
- (1) 諸器具 諸味タンク參個、大釜貳個、壓搾器及搾舟一式、麥煎器壹台、袋詰器壹台、大小桶半切拾五個、杣蓋五百枚、搾袋三百枚
- (ニ) 倉庫 二棟外附屬建物
 - 間口五間、奥行二間半 二階建
 - 間口六間、奥行三間 二階建
 - 物置二棟
 - 六坪二合五勺平家建、同七坪五合 平家建

五、設立後ノ經過概況

利用所休憩所 二坪

吾ガ産業組合ハ大正八年ノ好況時代ニ嗚々ノ聲ヲ上ゲシカ、大正九年三月中旬頃ヨリ經濟界ノ大恐慌ノ襲來スルトコロトナリ、吾ガ聯合會モ甚大ナル打撃ヲ受ケ從テ本組合モ其ノ餘波ニ遭遇シ設立日尙淺ク基礎未ダ鞏固ナラザルニ金六百拾餘圓ノ缺損ヲ生ゼシハ遺憾ノ至リナリシガ、之レモ自發的事業ノ損失ニアラズシテ他動的缺損ナレバ之以テ止得ザルナリ、雨降リテ地固ムトカ以來堅實ナル事業ノ經營財務ノ整理ヲ本組合ノ「モットー」トシ當リシカバ翌十年度ニハ缺損全部ヲ埋メ金六百拾餘圓ノ剩餘金ヲ生ゼシハ組合發展ノ徵トシ快心ノ至リナリ、以後組合員ノ利用ハ年ト共ニ多ク亦組合ニテモ御成婚貯金復興貯金、備荒貯金、更生貯金、等ノ名目ヲ設ケ一般組合員ヨリ貯金思想ノ普及ヲハカリシカバ貯金額ハ恐ルベキ數字ヲ以テ上リ昭和六年度ニハ實ニ金拾四萬數千圓トナリ、同年十月ニハ産業組合中央會埼玉支會ヨリ表彰ヲ受ケタリト雖購買事業ハ前年ノ缺損ニ返見消極的經營ヲナシ來タレド世ノ變遷ニツレ一般組合員モ消費經濟ノ合理化ニ覺醒シ來リシニ依リ昭和七年一月定期總會ニテ事務所ノ新築ヲ可決シ工費金參千八百九拾餘圓ヲ投シ同年七月竣工同月臨時總會ヲ開會、茲ニ始メテ本組合ハ獨立事務所ニ移轉シ購買事業ニ精進セシカバ一躍金壹萬數千圓ノ購買高トナリ、引續キ非常ナル躍進ヲナセシカバ昭和八年ニハ倉庫ヲ新設シ尙利用事業所ヲ建テ精米、精麥ヲ始メトシ、肥料ノ粉碎、粉末、肥料配合、飼料配合ヲ行ヒシカバ購買額ハ金貳萬有餘圓ニ上リシニモ拘ラス延納金ハ僅カニ參拾五圓ナリ、亦昭和九年ヨリ醬油ノ醸造事業ヲ始メシガ之亦縣副業協會ノ指導ト主任町田万吉氏ノ努力ニヨリ品質優良品ノ醸造ヲ得シカバ組合員ノ喜ビハ一方ナラズ、十年度製品ハ前年度ニ比シテヨリ以上ノ優良ナリトノ好評ヲ博シ居レリ、以上ノ如クニシテ貯金額ハ金貳拾壹萬數千圓ニ上リ購買額ハ金五萬數千圓トナリ、利用事業モ亦開始以來組合員ノ利用ハ日ト共ニ多ク進展シ來リタルハ欣幸ノ至リニ堪サルナリ、之偏ニ當局各位

ノ御指導ト前組合長大野謙三氏並ニ井上正太郎氏ノ組合運動ニ對スル不斷ノ努力ノ賜ト組合員全部ガ組合ニ對スル理解トニ依ルモノニシテ共存同榮一團融合奮勵努力組合ヲシテ益々發展セシメ前年ノ表彰ヲヨリ以上光輝アラシム可ク奮進シツ、アリ

六、獎勵事項

- (イ) 貯金獎勵トシ御成婚貯金、復興貯金、更生貯金、備荒貯金ノ科目ヲ設ク
- (ロ) 十日目毎ニ一回ヅ、購買品旬報ヲ發行スル外月一回發行スル更生月報ヲ以テ組合ノ事項ヲ一般組合員ニ報道ス

七、共濟事項

本組合共濟會規程ニ依リ左ノ事項ヲ行フ

- (イ) 組合員子弟入退營ノ場合ノ祝儀
- (ロ) 組合員又ハ相續人ガ結婚シタル場合祝儀
- (ハ) 組合員ノ死亡シタル場合弔慰金
- (ニ) 組合員不慮ノ災厄ニ罹リタル場合見舞金

八、寄附行爲其ノ他

- (イ) 小學校改築ニ當リ金五百圓也ノ寄附ヲナス
- (ロ) 養蠶部、畜産部、農事部、副業部等ノ組合運動ニ對シ少額ノ寄附ヲナス

九、概況

年別		組合員普及狀況		貸付借入最高限度			
大正八年	四二七	組合員數	三九七	貸付最高限度	借入最高限度		
種目	枚數	金額	利率	種目	枚數	金額	利率
四分利公債	六	六〇〇	四〇	東京府農工債券	二	九、九五〇	四三
五分利公債	一〇	一、九七七	五〇	興業債券	一〇	九、九六〇	四三
勸業債券	五	三、二〇〇	五五	計	三二	二五、六八七	
地目	面積	金額	種目	棟數	坪數	金額	利率
宅地	九六	三〇〇	事務所	一	二七・五	三、〇〇〇	
			二階倉庫	二	三八・〇	一、七〇〇	
			平房倉庫	一	二六・〇	八〇〇	
			利用事業所	一	三六・〇	一、〇〇〇	
			醬油釀造所	一	五・〇	五〇	
			物置平家建	一			

昭和十年 四三六 三二八五 昭和十年 三〇〇〇 一〇〇〇〇

年別	出資口數	出資總額	拂込額	準備金	其他積立金	借入金	貯金
大正八年	一、八六三	一八、六三〇	一、八六三	八、五九九			七、三三七
同九年	一、八六三	一八、六三〇	一、八六三	一、〇九八			二〇、二〇八
同十年	一、八六三	一八、六三〇	一、八六三	一、〇九八	四五五		三〇、八七四
同十一年	一、八六三	一八、六三〇	一、八六三	一、〇九八	八七		四、〇六六
同十二年	一、八六三	一八、六三〇	一、八六三	一、〇九八	九三		四、三五四
同十三年	一、八六三	一八、六三〇	一、八六三	一、〇九八	九三		五、四六一
同十四年	一、八六三	一八、六三〇	一、八六三	一、〇九八	一、五九		六、〇三二
昭和元年	一、八六三	一八、六三〇	一、八六三	六、六八四	一、七四		八、五七三
同二年	一、八六三	一八、六三〇	一、八六三	八、五四六	二、三二		一五、八九
同三年	一、八六三	一八、六三〇	一、八六三	九、三〇〇	二、六九五		二四、六三三
同四年	一、八六三	一八、六三〇	一、八六三	一〇、四一	二、八九九		二六、五二二
同五年	一、八六三	一八、六三〇	一、八六三	一一、七五	三、六八		二八、五二
同六年	一、八六三	一八、六三〇	一、八六三	一二、七五	四、四五〇		三〇、五二
同七年	一、八六三	一八、六三〇	一、八六三	一三、〇三	四、九七七		三二、五二
同八年	一、八六三	一八、六三〇	一、八六三	一三、〇三	五、四五四		三四、五二
同九年	一、八六三	一八、六三〇	一、八六三	一三、〇三			三六、五二

三四八

同十年 一、八六三 一八、六三〇 一八、六三〇 一四、八九六 五、六八一 三二、三七七

年別	預ケ金	貸付金	購買高	販賣高	利用料	剩餘金
大正八年	一、七〇〇	八、六〇四	四、九九六			四三
同九年	一、七〇〇	一七、二四四	八〇四			三五七
同十年	一、七〇〇	一九、六三八	四七			六三
同十一年	一、七〇〇	三〇、九九九	五六一			二、二〇四
同十二年	一、七〇〇	五、八三七	一、三六二			二、八六三
同十三年	一、七〇〇	六、二二〇	八四七			三、五七一
同十四年	一、七〇〇	七、〇三六	三九			三、六四〇
昭和元年	一、七〇〇	七、〇三六	三九			三、八〇六
同二年	一、七〇〇	六、七〇六	一、二二			二、九七四
同三年	一、七〇〇	六、七〇六	一、二二			二、九七三
同四年	一、七〇〇	六、七〇六	一、二二			二、九七三
同五年	一、七〇〇	六、七〇六	一、二二			三、一四九
同六年	一、七〇〇	六、七〇六	一、二二			三、二二五
同七年	一、七〇〇	六、七〇六	一、二二			三、三〇一
同八年	一、七〇〇	六、七〇六	一、二二			三、三七八
同九年	一、七〇〇	六、七〇六	一、二二			三、四五四
同十年	一、七〇〇	六、七〇六	一、二二			三、五二〇

三四九

昭和十年 一四一、六五五

六一、三九九

五〇、九七四

七五七

三五〇

三五三

九、役職員ニ關スル事項

年別	役職名	増	減	現在	附記
大正八年	職員、書記	二名		五名	
同九年	同			七名	
同十年	書記		一名		
同十一年	同		一名		
同十二年	同		一名		
同十三年	同			四名	
同十四年	專務理事			五名	選任
昭和元年	書記	一名	一名	四名	選任
同三年	同				
同四年	教育委員	二名		八名	同
同五年	常任監事	一名		七名	
同六年	書記及職員	四名		一五名	書記二名、購買品配給係一名、小使一名、利用所員二名、醬油醸造主任一名、購買品配給係一名
同八年	同	四名			
同九年	同	四名			
同十年	同	四名			

有限責任柏原村信用購買販賣組合

事務所 入間郡柏原村一、二四六番地ノ三

一、設立許可ノ年月日 大正八年十一月二十八日

二、設立ノ動機

政府ノ方針ニ基キ其ノ筋ヨリ組合ノ設立獎勵アリ、村民モ亦時局ニ鑑ミ趣旨ニ賛同シ組織成立スルニ至レリ

三、事業兼營並ニ組織變更

信用購買販賣三種兼營

四、事務所、倉庫其ノ他ノ設備

事務所 柏原村千四百四拾六番地ノ參役村場内ニ置ク

倉庫 事務所ニ隣接間口二間、奥行三間ノ土藏一棟ヲ建設セリ

五、設立後ノ經過概況

大正八年十一月孤々ノ聲ヲ舉ゲテ以來經濟界ノ實狀ハ不安定乍ラモヨク農村ノ自主的ニソノ内容ヲ整備シ役場員ハ常ニ四圍ノ實狀ヲ考慮シ内容健實主義ヲ遵守セリ、故ニ損益共ニ舉グルモノナケレドモ貯金思想ハ漸次理解ノ傾向アリ、十一、十二兩年ニ亘リ特ニ顯著ナルモノアリ、各種事業共ニ駿馬ノ飛躍ヲナシタリ

十三年ニ於テハ嘗テノ大震災復興ノ目的ヲ以テ震災貯金ト稱スル 据置貯金與リ非常ナル成績ヲ舉ゲタリ十四年ニハ經濟界ノ不活潑ニ貯金其ノ他モ一頓座トナリ、購買品ハ地方商人ノ根強キモノアリ、前年ニ

比シ約七割ノ減少ヲ見タリ、昭和元年ニハ貯金ノ嵩ミカラ自然貸付過多トナリタルタメ下半年ヨリ貸付
 控目トナシ貯金奨励ニ拍車ヲ懸ケタリ、二年三年ト引續キ經濟界ノ消沈ニ前途ノ見透シ全クツカズ、故
 ニ貸付ニ注意シ償還乃至證書ノ更生ヲ行ヒタリ、購買品ニ於テハ漸ク統制化サレ健實ナ歩ヲ來シタリ、
 三年度ニ於テハ前年度ノ四千四百七拾五圓ニ比シ八千四拾圓ト云フ飛躍ヲ示シ、肥料界ニ於テハ漸ク伸
 長シタルモ四年度ニハ農作物價暴落ニ依リ購買其ノ他モ難ヲ免レズ當組合ノ主要取扱品タル肥料ノ如キ
 ハ漸落ノ一途ヲ辿リ五年度ニ入り更ニ藹價ノ暴落著シク人氣浮動ニシテ從來ノ見込買ヲ改メテ申込制度
 ニ依リ需要ヲ滿スニ止メリ、六年度ニ入りテハ更ニ不況ハ深刻ヲ加ヘ業界ノ不振ハ免レズ七年度ニハ春
 蠶ノ不出來ト安値ニ追ハレ收支償ハサリシガ晩秋ニ至リ諸物價昂騰ヲ見タルタメ愈々愁眉ヲ開カントス
 ルニ當リ又々下向トナリ組合事業モ漸縮ノ止ムナキニ至レリ、八年度ニ入りテハ幾分人氣モ緩和シ掛賣
 及未收利子モ幾分回收アリタリ、九年度ニハ春藹暴落ニ農家ノ收入ハ約三分ノ一ニ減ジ米穀收穫期ニ入
 リテハ冷害風害ヲ蒙リ慘憺タリ、依ツテ貯金ノ拂戻シ及利息未納續出シ、ツヒニ損失ヲ見タルハ眞ニ遺
 憾トスル所ナリ、十年度ニ入り春藹豫想外ノ收入アリ上半期ニ至リテハ預金ノ増加ヲ見農家ノ人氣復活
 シタルト雖モ組合ハ健實主義ヲ一貫セリ

六、概況

倉	種目	棟數	坪數	金額
	庫			
			六	二九〇

組合員普及狀況				貸付借入最高限度				
年別	區域内戸數	組合員數	年別	貸付最高限度	借入最高限度	年別	貸付最高限度	借入最高限度
大正九年	四一五	三四〇	大正九年	二、〇〇〇	一、〇〇〇	大正九年	二、〇〇〇	一、〇〇〇
同十年	四一五	三四〇	同十年	二、〇〇〇	一、〇〇〇	同十年	二、〇〇〇	一、〇〇〇
同十一年	四一八	三四三	同十一年	二、〇〇〇	一、〇〇〇	同十一年	二、〇〇〇	一、〇〇〇
同十二年	四一八	三四三	同十二年	二、〇〇〇	一、〇〇〇	同十二年	二、〇〇〇	一、〇〇〇
同十三年	四二〇	三四四	同十三年	二、〇〇〇	一、〇〇〇	同十三年	二、〇〇〇	一、〇〇〇
同十四年	四二〇	三四四	同十四年	二、〇〇〇	一、〇〇〇	同十四年	二、〇〇〇	一、〇〇〇
昭和元年	四二二	三五〇	昭和元年	二、〇〇〇	一、〇〇〇	昭和元年	二、〇〇〇	一、〇〇〇
同二年	四二二	三五〇	同二年	二、〇〇〇	一、〇〇〇	同二年	二、〇〇〇	一、〇〇〇
同三年	四二二	三五〇	同三年	二、〇〇〇	一、〇〇〇	同三年	二、〇〇〇	一、〇〇〇
同四年	四二二	三五二	同四年	二、〇〇〇	一、〇〇〇	同四年	二、〇〇〇	一、〇〇〇
同五年	四二二	三五二	同五年	二、〇〇〇	一、〇〇〇	同五年	二、〇〇〇	一、〇〇〇
同六年	四二三	三五二	同六年	二、〇〇〇	一、〇〇〇	同六年	二、〇〇〇	一、〇〇〇
同七年	四二四	三五〇	同七年	二、〇〇〇	一、〇〇〇	同七年	二、〇〇〇	一、〇〇〇
同八年	四四〇	三五二	同八年	一、〇〇〇	一、〇〇〇	同八年	一、〇〇〇	一、〇〇〇
同九年	四四〇	三五三	同九年	一、〇〇〇	一、〇〇〇	同九年	一、〇〇〇	一、〇〇〇
同十年	四四五	三五四	同十年	一、〇〇〇	一、〇〇〇	同十年	一、〇〇〇	一、〇〇〇

年別	出資口數	出資總額	出拂資金	準備金	其他積立金	借入金	貯金
昭和二年	一、四〇〇	一三、四〇〇	八、九〇九	二、六三三	一、三五〇	四、五四三	三六、〇〇四
同三年	一、四〇〇	一三、四〇〇	九、四〇七	三、五五二	一、八五〇	三、七九八	三三、四〇九
同四年	一、四〇〇	一三、四〇〇	九、九六八	四、一五二	二、三五〇	三、〇五三	三七、一九一
同五年	一、四〇〇	一三、四〇〇	一〇、五二九	四、六七七	二、三五〇	二、〇〇八	三三、四〇一
同六年	一、四〇〇	一三、四〇〇	一一、一五三	五、〇二六	二、三五〇	一、五三三	三三、五九九
同七年	一、四〇〇	一三、四〇〇	一二、四六三	五、一七六	二、三五〇	三三	三三、八七三
同八年	一、四〇〇	一三、四〇〇	一二、四六三	五、一七六	二、三五〇	三三	三三、八七三
同九年	一、四〇〇	一三、四〇〇	一二、四六三	五、一七六	二、三五〇	三三	一九、七三三
同十年	一、四〇〇	一三、四〇〇	一二、七二二	五、三三三	二、三五〇	三三	一八、〇五八

年別	預ケ金	貸付金	購買高	販賣高	利用料	剩餘金
昭和二年	一〇、九七〇	四〇、〇五二	四、四七五	—	—	二、九六三
同三年	九、六五六	四一、三三五	八、〇四〇	—	—	二、三三〇
同四年	四、五九七	四〇、四六一	五、六六四	—	—	二、〇四四
同五年	一、九二七	三九、七〇〇	三、六三三	—	—	一、三九四
同六年	一、六七九	三八、三九五	三、七二二	—	—	六四
同七年	八二一	三七、九三三	三、六〇〇	—	—	四八五

保證責任田面澤村信用販賣購買利用組合

事務所 入間郡田面澤村大字小室四五六番地ノ一

- 一、設立許可ノ年月日 大正八年十二月二日
- 二、設立ノ動機
當局ノ獎勵ト相俟テ組合員ノ農産物販賣、産業經濟必需品ノ購入、農村金融ノ圓滑ヲ圖ルノ必要ヲ認め有志相謀リ設立申請ヲナシ認可ヲ得タリ
- 三、事業ノ兼營、並ニ組織ノ變更
昭和八年二月總會ニ於テ定款變更ノ決議ヲナシ、同年五月五日保證責任トナシ、新ニ利用事業ヲ兼營シ農村經濟ノ進展ニ資セントス
- 四、事務所其ノ他ノ設備
最初役場應接室ニ於テ事務ヲ執リタルモ事務室狹隘ノ爲一時小學校舎ノ一部ヲ利用シタルモ今春役場應接室ヲ中心トシテ大修繕ヲナシ組合員ノ便宜ヲ圖リツツアリ
- 五、設立後ノ經過概況
本組合ハ川越市ニ隣接シ、村内ニモ商工業者、工場、會社、銀行員ノ俸給生活者等農業者以外ノ者多數

ニシテ其ノ經營ニ當リテハ各組合員ハ眼前ノ利害ニノミ走リ、肥料ノ購入、生産物ノ販賣等相當困難ナル事情アリタルモ組合ハ克ク其ノ真心ヲ以ツテ經營ヲナシタルヲ以テ組合員モ理解シ逐次好況ニ在リ

六、獎勵事項
貯金「零細貯金ハ取扱煩ハシキモ其効果多キモノ」ナルニヨリ男女青年團員、農家組合役員及共同貯金組合ノ月掛貯金ヲ始メトシ皇太子殿下御降誕貯金(五ヶ年据置)ヲ實行シ既ニ第三年度ニ至リ益好成績ナリ

販賣 小麥販賣ハ各農家ニ均一的ニ實行出來得ルモノナルニ依リ、出荷小麥ニ對シテハ壹俵五圓貳ヶ月間無利息ノ獎勵ヲナシ、出來秋ノ亂賣ヲ防止ニ努メ、組合員ノ出荷ヲ獎勵シツ、アリ

七、共濟事業、寄附行爲其ノ他
電話、役場ニ之ガ新設スルニ當リ、本組合ニテモ一時的ニ寄附ヲナシ之ガ利用ヲ受ク

年 別	組合員普及狀況		貸付借入最高限度	
	區域内戸數	組合員數	貸付最高限度	借入最高限度
大正八年	五八〇	三〇〇	一、〇〇〇	一、〇〇〇
同 九年	五八〇	三〇〇	一、〇〇〇	一、〇〇〇
同 十年	五八〇	三〇〇	一、〇〇〇	一、〇〇〇
同 十一年	五八〇	三〇〇	一、五〇〇	一、〇〇〇
同 十二年	五八〇	三〇〇	五、〇〇〇	一、〇〇〇

年 別	組合員普及狀況		貸付借入最高限度		貯 金
	出資口數	出資總額	準備金	其他積立金	
同 十三年	五八〇	三、〇〇〇	同	—	一〇、〇〇〇
同 十四年	五八〇	三、〇〇〇	同	—	一〇、〇〇〇
昭 和 元 年	五八〇	三、〇〇〇	同	—	一〇、〇〇〇
同 二年	五八〇	三、〇〇〇	同	—	一〇、〇〇〇
同 三年	五八〇	三、〇〇〇	同	—	一〇、〇〇〇
同 四年	五八〇	三、〇〇〇	同	—	一〇、〇〇〇
同 五年	五八〇	三、〇〇〇	同	—	一〇、〇〇〇
同 六年	五八〇	三、〇〇〇	同	—	一〇、〇〇〇
同 七年	五八〇	三、〇〇〇	同	—	一〇、〇〇〇
同 八年	五八〇	三、〇〇〇	同	—	一〇、〇〇〇
同 九年	五八〇	三、〇〇〇	同	—	一〇、〇〇〇
同 十年	五八〇	三、〇〇〇	同	—	一〇、〇〇〇
同 十一年	五八〇	三、〇〇〇	同	—	一〇、〇〇〇
同 十二年	五八〇	三、〇〇〇	同	—	一〇、〇〇〇
大 正 八 年	三、〇〇〇	三、〇〇〇	三、〇〇〇	—	一〇、〇〇〇
同 九 年	三、〇〇〇	三、〇〇〇	三、〇〇〇	—	一〇、〇〇〇
同 十 年	三、〇〇〇	三、〇〇〇	三、〇〇〇	—	一〇、〇〇〇
同 十 一 年	三、〇〇〇	三、〇〇〇	三、〇〇〇	—	一〇、〇〇〇
同 十 二 年	三、〇〇〇	三、〇〇〇	三、〇〇〇	—	一〇、〇〇〇

年別	預ケ金	貸付金	購買高	販賣高	利用料	剩餘金
同 十三年	三、〇〇〇	三〇、〇〇〇	三〇、〇〇〇	二、四〇一		一五、〇五七
同 十四年	三、〇〇〇	三〇、〇〇〇	三〇、〇〇〇	三、〇三三		二四、一七三
昭 元 年	三、〇〇〇	三〇、〇〇〇	三〇、〇〇〇	三、〇三三		一四、〇四六
同 二年	三、〇〇〇	三〇、〇〇〇	三〇、〇〇〇	三、九三三		六、四四五
同 三年	三、〇〇〇	三〇、〇〇〇	三〇、〇〇〇	四、八三三		一五、八三五
同 四年	三、〇〇〇	三〇、〇〇〇	三〇、〇〇〇	五、三三五		一九、三〇七
同 五年	三、〇〇〇	三〇、〇〇〇	三〇、〇〇〇	六、〇三三		二四、一三六
同 六年	三、〇〇〇	三〇、〇〇〇	三〇、〇〇〇	六、七三三		三三、八四四
同 七年	三、〇〇〇	三〇、〇〇〇	三〇、〇〇〇	七、四三三		四二、六七四
同 八年	三、〇〇〇	三〇、〇〇〇	三〇、一一一	八、一三三		五〇、七九三
同 九年	三、〇〇〇	三〇、七〇〇	三〇、三〇五	八、六二七		五八、七九四
同 十年	三、〇〇〇	三〇、八〇〇	三〇、五七五	九、一八一		六六、七九六
同 十一年	一〇、二六七	二〇、八四四	三、七〇六			一、七八
同 十二年	一九、三五四	二二、〇七四	五、〇五三			二、六八三
大 正 八 年	三、〇〇〇					四
同 九年	五、〇八八	三、九七六	九四一			二八七
同 十年	一一、七六四	三、七四五	二、七五三			九八八
同 十一年	一〇、二六七	二〇、八四四	三、七〇六			一、七八
同 十二年	一九、三五四	二二、〇七四	五、〇五三			二、六八三

同 十三年	三三、一四九	三四、〇二四	四、三六六		二、八六四
同 十四年	三七、七六九	二五、三六一	五、五四五		二、五〇八
昭 元 年	一三、八九三	一三、八五三	八、一三〇		二、九〇四
同 二年	七、七三三	三六、三三三	五、八四三		三、二二五
同 三年	一、七九六	三六、九三三	六、五七七		三、三三七
同 四年	二、八九三	三四、〇四七	六、〇〇五		二、二七一
同 五年	一七、一四九	三五、四八八	五、四四三		二、五七七
同 六年	一八、四七三	三六、七四五	三、四八一	二、六四六	二、七六六
同 七年	二四、七五四	四三、七五八	三、五九六		二、六四三
同 八年	三、一八三	四七、二一〇	三、八〇六		二、四八〇
同 九年	三六、八四九	四六、六四九	五、〇八九	八、三三四	一、七六二
同 十年	五、〇二七	四八、九四〇	八、五二五	九、三三七	一、七九六

九、職員ニ關スル事項

本組合ハ設立以來組合長ハ村長兼任シタル關係上、役場吏員ニ手傳ヒヲ受ケツツアリシガ大正十三年十月二日專任書記ヲ採用シ事務モ從ツテ圓滑ニ遂行セリ
 超エテ昭和七年十一月事業分量ノ増加ニ從ヒ書記一名ヲ増員シ昭和十年十一月臨時雇員ヲ採用シタルモ
 十一年七月末解雇ス

一〇、其他參考トナルベキ事項

今ヤ組合ヲ經營ナスニ當リ區域内青年ノ理解ヲ必要トス、本組合ニ於テハ家庭藥配給ハ青年團員ニ、石
 鹼ハ女子青年團員ニ依頼シタルモ共ニ好成績ヲ收メタリ

有限責任福岡村信用購買販賣組合

事務所 埼玉縣入間郡福岡村大字中福岡千拾六番地

- 一、設立許可ノ年月日 大正八年十二月十日
- 二、設立ノ動機 本村ハ純農村ニシテ極メテ純朴ナリシガ東上鐵道ノ開通以來特ニ經濟上ニ及ス影響甚大ニシテ民風浮薄ニ流レ勤勞貯蓄ノ美風薄ラグノ狀勢ニアルヲ見テ心アル者ハ深ク之レヲ憂ヒ善處スヘク有志間ニ寄々協議中ノ所當局ヨリ産業組合設置ノ勸奨アリタルニ基キ發起人ヲ擧ゲ組織スルニ至レリ
- 三、設立後ノ經過概況 本組合ハ設立以來殆ド信用單營ナリシガ大正十二年頃ヨリ購買事業ヲ開始シ事業進展セルニ依リ昭和二年事務所ノ新設專任職員ノ設置以來順調ニ發展シ來レルモ財界不況ノ結果餘裕金ニ不足ヲ生ジタル矢先職員ノ組合資金横領費消ニ伴ヒ事業モ殆ド休止ノ狀態ニ落入リタルモ職員私財ノ提供役員ノ責任支出等ニ依リ欠陥補填ヲ了シ組合員亦理解シ更生ノ途上ニアリ
- 四、概況

種別	土地		建物	
	面積	積	種別	坪數
畑田宅地	〇・二九〇 ^坪 〇・二〇四 ^坪 〇・一〇六 ^坪	二、一二四 ^坪	事務所 倉庫	一三・〇〇〇 ^坪 一〇・〇〇〇 ^坪
有價證券				一、二六〇 ^円

種別	業債券	別枚	數	金額	貸付借入最高限度	
					貸付最高限度	借入最高限度
年別	區域内戸數	組合員數	年別	貸付最高限度	借入最高限度	
大正十二年	五〇八	三〇八	大正十二年	五〇〇	六、〇〇〇	
同十三年	五〇八	三〇九	同十三年	五〇〇	六、〇〇〇	
同十四年	五〇八	三〇九	同十四年	五〇〇	六、〇〇〇	
昭和元年	五〇八	三一〇	昭和元年	五〇〇	六、〇〇〇	
同二年	五〇八	三一〇	同二年	五〇〇	六、〇〇〇	
同三年	五〇八	三一〇	同三年	五〇〇	六、〇〇〇	
同四年	五〇八	三一〇	同四年	五〇〇	六、〇〇〇	
同五年	五〇八	三一〇	同五年	五〇〇	六、〇〇〇	
同六年	五〇八	三一四	同六年	一、〇〇〇	六、〇〇〇	
同七年	五〇八	三一四	同七年	一、〇〇〇	六、〇〇〇	
同八年	五〇八	四六一	同八年	一、〇〇〇	一、〇〇〇	
同九年	五〇八	四六一	同九年	一、〇〇〇	一、〇〇〇	
同十年	五〇八	三八六	同十年	一、〇〇〇	一、〇〇〇	

種別	出資口數	出資總額	拂込額	準備金	其立金	借入金	貯金
大正十二年	1,050	10,500	10,500	300			15,956
同十三年	1,050	10,500	10,500	1,300			20,621
同十四年	1,050	10,500	10,500	1,300			20,621
昭和元年	1,050	10,500	10,500	2,276			27,846
同二年	1,050	10,500	10,500	2,544			35,339
同三年	1,050	10,500	10,500	3,066			37,938
同四年	1,050	10,500	10,500	3,379			50,996
同五年	1,050	10,500	10,500	3,740			44,460
同六年	1,050	10,500	10,500	4,077		5,000	35,716
同七年	1,050	10,500	10,500	3,795		2,000	44,548
同八年	1,050	10,500	10,500	3,865		7,000	39,348
同九年	1,050	10,500	10,500	3,943		5,857	35,389
同十年	1,260	12,600	12,600	1,256		2,450	34,793
大正十三年		19,806	2,860				1,848
同十四年		2,441	6,563				1,397

保證責任入間川町信用販賣購買組合

事務所 入間郡入間川町二千六百〇八番地ノ二

- 一、設立許可ノ年月日 大正八年十二月二十日
- 二、設立ノ動機 入間郡長ヨリ勸説ト一般町民ノ要望ニ依ル
- 三、事業ノ兼營並ニ組織變更 昭和十一年四月六日有限責任ヲ保證責任ニ組織ヲ變更ス

種別	預ケ金	貸付金	購買高	販賣高	利用料	剩餘金
同十四年		2,441	6,563			1,397
昭和元年	6,874	24,744	3,531			1,009
同二年	10,833	28,657	4,941			1,718
同三年	6,233	32,177	9,753			1,214
同四年	1,279	36,795	16,318			1,399
同五年	3,811	32,149	9,953			1,043
同六年	10,111	39,010	6,583			361
同七年	10,111	40,917	7,375			249
同八年	10,111	43,094	4,493			177
同九年		40,283	3,500	7,349		2,594
同十年	1,811	40,283	2,199	3,945		5,274

四、事務所、倉庫其他ノ設備
事務所ハ町役場ノ一部ヲ兼用ス

五、設立後ノ經過概況

本組合ハ設立許可ヲ受ケテヨリ大正十年二月二十日出資第一回ノ拂込金壹千七百拾貳圓ヲ得テ事業ヲ開始シタリ然レ共當時ハ組合事業ニ對スル理解者モ少ク事業ハ殆ンド休止ノ状態ナリシガ大正十五年度ニ於テ未拂込出資金ノ拂込ヲ完了シ漸次内容ノ充實ヲ圖リ此年度ノ剩餘金ヲ以テ始メテ六分配當ヲ開始シタリ、昭和二年以降次第ニ組合事業ノ理解者ヲ増シ貯金貸付金共ニ順調ナル増加ヲ爲シタリ、昭和三年度ニ於テ御大典記念事業トシテ出資金ノ増加新加入者ノ募集ヲ行ヒ好成绩ヲ得、翌昭和四年一月二十七日通常總會ニ於テ定款ノ變更ニ依リ總會制ヲ總代會制ニ改メタリ、本年一月二十六日通常總代會ニ於テハ全員ノ賛成ヲ得テ組織ノ變更ヲ可決シ四月六日付ヲ以テ認可ヲ受ケタリ

六、概況

種目	土地		建物	
	面積	金額	棟數	金額
宅地	三四三 ^坪	三、一〇〇 ^円	平家建住家一 二階建住家一	一八・〇〇〇 ^坪 四四・五〇
有價證券				
種目	枚數	金額	利率	

種目	枚數	金額	利率
第二回五分利公債	四	二七〇 ^円	五分
勸業債	四	二、〇〇〇	五分
東洋殖産債	二	二、〇〇〇	四分
勸業債	三	三三〇	一分、九三五
勸業債	三	二八〇	四分

年別	組合員普及狀況		貸付借入最高限度	
	區域内戸數	組合員數	貸付最高限度	借入最高限度
大正十年	一、二七六	三一五	三〇〇 ^円	一、〇〇〇 ^円
同 十一年	一、三一六	三一六	一、〇〇〇	一、〇〇〇
同 十二年	一、三二七	三二二	一、〇〇〇	一、〇〇〇
同 十三年	一、三三五	三二九	一、〇〇〇	一、〇〇〇
同 十四年	一、四二六	三二八	一、〇〇〇	一、〇〇〇
昭和元年	一、四二六	三二二	一、〇〇〇	一、〇〇〇
同 二年	一、四二一	三二七	三、〇〇〇	一、〇〇〇
同 三年	一、四五〇	六〇〇	三、〇〇〇	一、〇〇〇
同 四年	一、四六五	六〇二	三、〇〇〇	一、〇〇〇
同 五年	一、四三〇	六〇二	五、〇〇〇	二、〇〇〇
同 六年	一、四三〇	五九八	五、〇〇〇	二、〇〇〇
同 七年	一、四四〇	五九三	五、〇〇〇	二、〇〇〇

年次	出資口數	出資總額	出拂 資額	準備金	積立 其他金	借入 金	貯 金
同八年	一、四四〇	八、六五〇	五、七四〇	同	同	五、〇〇〇	三〇、〇〇〇
同九年	一、五二一	八、六〇〇	五、七二〇	同	同	五、〇〇〇	三〇、〇〇〇
同十年	一、五七六	八、六〇〇	五、六九〇	同	同	三、〇〇〇	三〇、〇〇〇
大正十一年	八六五	八、六〇〇	三、四三〇	二			三、五〇〇
同十二年	八七三	八、七三〇	五、〇六〇	三三			三、一三〇
同十三年	八七三	八、七三〇	五、一三三	六〇			六、一九〇
同十四年	八七三	八、七三〇	五、一三三	八三			三、八三〇
昭和三元	八七四	八、七四〇	五、一三三	九五			二、六三四
同二年	八七四	八、七四〇	八、七四〇	一三三			二、四八八
同三年	二、三〇〇	二、三〇〇	一、三九二	一、四〇〇			二、三五四
同四年	二、三〇〇	二、三〇〇	一、六七九	一、七三三			三、九二五
同五年	二、三〇〇	二、三〇〇	一、六九八	二、〇九四			三、九二〇
同六年	二、三〇〇	二、三〇〇	二、六〇三	二、六〇三			三、八四八
同七年	二、三〇〇	二、三〇〇	三、一三三	三、一三三			三、四四六
同八年	二、三〇〇	二、三〇〇	三、〇〇〇	三、一三三			三、三三〇
同九年	二、三〇〇	二、三〇〇	三、〇〇〇	三、一三三			三、三三〇
同十年	二、三〇〇	二、三〇〇	三、〇〇〇	三、一三三			三、三三〇

三六六

七、職員ニ關スル事項

年次	預ケ金	貸付金	購買高	販賣高	利用料	剩餘金
同十年	二、三〇〇	三、〇〇〇	三、〇〇〇	四、四〇〇	三、四〇〇	三、九三九
大正十一年	四、四四八	一、九七〇				一一
同十二年	一、六四五	五、三〇〇				二五〇
同十三年	一、四三〇	一〇、一〇〇				三三七
同十四年	六二三	八、七三〇				六九二
昭和三元	一〇、三三三	一一、五五五				一〇、一〇四
同二年	九、三二六	一五、三三七				八九五
同三年	三、六五〇	二四、〇三五				一、〇三四
同四年	一五、五三三	三〇、三九九				一、四〇六
同五年	一五、二四四	三六、六四六				一、九三三
同六年	三、七五三	四六、三六〇				二、一八
同七年	一七、七五六	五五、五九六				二、四四七
同八年	三六、三三四	五〇、七三三				二、三三七
同九年	三五、四九六	四六、〇四六				二、三七三
同十年	三九、〇三三	四三、五二三				二、五九八

三六七

設立以來専務理事ヲ置キ常務職員トシテ役場吏員ヲ兼務シ事務一切ノ處理ヲ爲ス

有限責任精明村信用購買販賣組合

事務所 入間郡精明村大字小久保百五十番地

- 一、設立許可ノ年月日 大正八年十二月二十三日
- 二、設立ノ動機 共同ノ目的ヲ以テ村内ノ金融ヲ圓滑ニシ尙諸物件ノ購買販賣ヲ營ミ村民相互ノ共存同榮ヲ企圖センガ爲ナリ
- 三、設立後ノ經過概況 設立二三年後ヨリ農村ノ經濟界ハ序々ニ逼迫シ爲ニ著キ進展ヲ見ズ引續キ今日ニ及ベリ

年 別	組合員普及狀況		年 別	貸付借入最高限度	
	區域内戸數	組合員數		貸付最高限度	借入最高限度
大正十年	六二〇	二九七	大正十年	五〇〇	五、〇〇〇
同 十一年	六二〇	二九七	同 十一年	五〇〇	五、〇〇〇
同 十二年	六二〇	二八二	同 十二年	五〇〇	五、〇〇〇
同 十三年	六二〇	二九二	同 十三年	五〇〇	五、〇〇〇
同 十四年	六二〇	二九二	同 十四年	五〇〇	五、〇〇〇
昭和元年	六二〇	二八二	昭和元年	五〇〇	五、〇〇〇

年 別	出資口數	出資總額	出資金	準備金	其他積立金	借入金	貯金
大正十年	四七六	四、七六〇	四、七六〇	三三〇			一、四四五
同 十一年	四七六	四、七六〇	四、七六〇	一五〇			六〇二
同 十二年	五九九	五、九九〇	五、九九〇	三三〇			五、四五三
同 十三年	五九九	五、九九〇	五、九九〇	三六六			五、五〇五
同 十四年	五九九	五、九九〇	五、九九〇	四七一			二、五七九
昭和元年	五九九	五、九九〇	五、九九〇	六〇六			九、一七三
同 二年	五九九	五、九九〇	五、九九〇	七六八			一〇、九三八
同 三年	五九九	五、九九〇	五、九九〇	八五〇			一、三三〇

年別	預ケ金	貸付金	購買高	販賣高	利用料	剩餘金
同 四 年	五、九九〇	五、九九〇	五、九九〇	九、九六〇		一五、六〇七
同 五 年	五、九九〇	五、九九〇	五、九九〇	九、七〇〇		一五、八一九
同 六 年	五、九九〇	五、九九〇	五、九九〇	九、七〇〇		一三、二〇五
同 七 年	五、九九〇	五、九九〇	五、九九〇	一〇、〇三七		一四、五三三
同 八 年	五、九九〇	五、九九〇	五、九九〇	九、七三七		一〇、八九四
同 九 年	五、九九〇	五、九九〇	五、九九〇	一、二五五		九、三四二
同 十 年	五、九九〇	五、九九〇	五、九九〇	一、二六一		八、一四三
大正 十 年	一、三三〇	四、三〇一	一、五二	一、五六		一〇四
同 十 一 年	六〇一	五二〇	一、三三	九		四九
同 十 二 年	一、〇九四	二、四九〇	四四五	二		三二四
同 十 三 年	二、五〇六	六五		三九七		五四二
同 十 四 年	九八五	一、七七〇				四二
昭 和 元 年	七九七	二、九三三				五二
同 二 年	四六六	一、七三三				六四七
同 三 年	六二七	五二				三七
同 四 年	一、五四四	一、七五二				三五〇
同 五 年	一、五三三	一、九五〇				二六

同 六 年	二、九二三	三三三				六七
同 七 年	一、五五	一七三				八六
同 八 年	三五	九五〇				一〇三
同 九 年	一、五五三	一、三七〇				三五
同 十 年	一、一九六	五七				三三

有限責任元加治村信用購買組合

事務所 入間郡元加治村大字佛子七百五十番地ノ一

- 一、設立許可ノ年月日 大正八年十二月二十五日
- 二、設立ノ動機 本村ハ由來機業地ニシテ純農村ニ比シ歐洲大戰ノ結果好景氣ノ餘波ヲ受ケ收入増加ニ伴ヒ小成金ト稱ス者簇出スルニ至リ合同資本ニ依ル利潤ヲ圖ラムトスルノ傾向盛ニシテ小會社組織流行セルヲ以テ金融機關トシテ産業組合ヲ組織スルノ議起リ組織セラレタルノ結果他町村ノ組合ニ比シ出資金多ク集リ設置スルニ至レリ
- 三、設立後ニ於ケル經過概況
本組合ハ設立當時ヨリ組合員間ニ株式會社ト同一視スルノ感アリ從ツテ事業開始當時ヨリ信用事業ニ於テ異數ノ發達ヲ見タルモ好景氣時代ニ餘裕金多キニ從ヘ貸付最高限度ヲ極度ニ高メ放漫ナル貸付ヲ爲シタルノ結果財界不況ノ影響ヲ受クル所甚大ニシテ昨今ニ於テハ殆ド事業休止ノ状態ニ在シガ最近産業組合中央會埼玉支會特別指導員ノ派遣ニ依リ更生計畫ヲ樹立シ着々整理中ナルヲ以テ目下復興ノ途上ニア

四、概況

年別	組合員普及狀況	貸付借入最高限度	土地		建物		
			面積	積金額	種目棟數	坪數金額	
大正十二年	五九〇	五、〇〇〇	五二五	一、六〇〇	亞鉛葺二階建一棟	三七〇〇	六、〇〇〇
同十三年	五九〇	五、〇〇〇	五二五	一、六〇〇	亞鉛葺平家一棟	三七〇〇	六、〇〇〇
同十四年	五九〇	五、〇〇〇	五二五	一、六〇〇			
昭和元年	五九〇	五、〇〇〇	五二五	一、六〇〇			
同二年	五九五	四、〇〇〇	五二五	一、六〇〇			
同三年	五九五	四、〇〇〇	五二五	一、六〇〇			
同四年	五九五	四、〇〇〇	五二五	一、六〇〇			
同五年	五九五	四、〇〇〇	五二五	一、六〇〇			
同六年	五九五	四、〇〇〇	五二五	一、六〇〇			
同七年	五九五	四、〇〇〇	五二五	一、六〇〇			
同八年	五九五	四、〇〇〇	五二五	一、六〇〇			
同九年	五九五	四、〇〇〇	五二五	一、六〇〇			
同十年	五九五	四、〇〇〇	五二五	一、六〇〇			

年別	出資口數	出資總額	出資額	準備金	積立金	借入金	貯金
大正十二年	二、七三〇	五、四〇〇	五、四〇〇	二、七三〇	—	—	八三、七九九
同十三年	二、七二七	五、四〇〇	五、四〇〇	六、六一八	—	—	一〇六、四三三
同十四年	二、七二七	五、四〇〇	五、四〇〇	六、六一八	—	—	一〇六、四三三
昭和元年	二、七二七	五、四〇〇	五、四〇〇	一〇、一五五	—	—	一〇一、七九〇
同二年	二、六四八	五、三〇〇	五、三〇〇	二、九八七	三、五〇〇	—	九七、四〇〇
同三年	二、六九〇	五、三〇〇	五、三〇〇	三、九八八	五、三〇〇	—	九五、八二六
同四年	二、五八〇	五、〇〇〇	五、〇〇〇	三、四七五	五、三〇〇	—	一〇一、六六五
同五年	二、五〇二	五、〇〇〇	五、〇〇〇	四、三三七	五、三〇〇	—	八六、二八五
同六年	二、四三三	四、六〇〇	四、六〇〇	四、七九〇	六、三〇〇	—	八六、三〇〇
同七年	二、四三三	四、六〇〇	四、六〇〇	一五、一五九	七、三〇〇	—	八六、三〇〇
同八年	二、四三三	四、六〇〇	四、六〇〇	一五、一五九	六、二八五	一、〇〇〇	八六、三〇〇
同九年	二、四三三	四、六〇〇	四、六〇〇	一五、二八〇	七、〇六五	—	八六、三〇〇
同十年	二、四三三	四、六〇〇	四、六〇〇	—	—	—	八六、三〇〇

年 別	預ケ金	貸付金	購買高	販賣高	利用料	利 餘
同 十 年	二、四三三	四、六六〇	四、六六〇	一、三三三	—	六四、八〇九
大正 十 二 年	—	一三三、八八九	—	—	—	九、二六三
同 十 三 年	—	一六四、〇三三	—	—	—	九、三五二
同 十 四 年	—	一六四、〇三三	—	—	—	九、三五二
昭 和 元 年	—	一六三、一六六	—	—	—	八、三五二
同 二 年	—	一四、五三三	—	—	—	四、一三九
同 三 年	—	一三六、八四四	—	—	—	三、九六四
同 四 年	—	一三、七九九	—	—	—	三、〇一九
同 五 年	—	一四、四四二	—	—	—	一、七〇五
同 六 年	—	一四、四七二	—	—	—	一、七六六
同 七 年	—	一三、三〇一	—	—	—	—
同 八 年	—	一三、三〇六	—	—	—	—
同 九 年	—	一〇六、九四一	—	—	—	—
同 十 年	—	九七、九三三	—	—	—	—

保證責任植木村信用販賣購買利用組合

- 事務所 入間郡植木村大字上老袋一九二番地
- 一、設立許可ノ年月日 大正八年十二月二十六日
 - 二、設立ノ動機 官廳ノ勸誘ニ依リ設立
 - 三、事業ノ兼營並ニ組織變更
設立以來信用購買販賣事業ヲ兼營シ昭和八年三月二十四日組織變更ト同時ニ利用事業ヲ兼營ス
 - 四、事務所、利用設備、倉庫其他ノ設備
事務所役場内其他肥料置場ヲ有ス
 - 五、設立後ノ經過概況
設立後經過良好ナリシモ昭和三年ノ大洪水續ニ農村不況ノ爲メ貸付金ノ利息未收多ク又購買品ニ付テハ代金未收多ク爲メニ經營困難トナリシモ荒川、入間川ノ改修ノ爲メ土地賣却代金及労働賃金ノ收入ニ依リ緩和シ今日ニ至ル
 - 六、概 況

年 別	組合員普及狀況	区域内戸數	組合員數	年 別	貸付借入最高限度	借入最高限度	建 物	
							棟 數	坪 數
一				六			二	一一一

年別	預ケ金	貸付金	購買高	販賣高	利用料	剩餘金
同大正十年	1,000	10,000	2,000	1,000	1,000	1,000
同十年	1,000	10,000	2,000	1,000	1,000	1,000
同十一年	1,000	10,000	2,000	1,000	1,000	1,000
同十二年	1,000	10,000	2,000	1,000	1,000	1,000
同十三年	1,000	10,000	2,000	1,000	1,000	1,000
同十三年	1,000	10,000	2,000	1,000	1,000	1,000
同十四年	1,000	10,000	2,000	1,000	1,000	1,000
昭和元年	1,000	10,000	2,000	1,000	1,000	1,000
同二年	1,000	10,000	2,000	1,000	1,000	1,000
同三年	1,000	10,000	2,000	1,000	1,000	1,000
同四年	1,000	10,000	2,000	1,000	1,000	1,000
同五年	1,000	10,000	2,000	1,000	1,000	1,000
同六年	1,000	10,000	2,000	1,000	1,000	1,000
同七年	1,000	10,000	2,000	1,000	1,000	1,000
同八年	1,000	10,000	2,000	1,000	1,000	1,000
同九年	1,000	10,000	2,000	1,000	1,000	1,000
同十年	1,000	10,000	2,000	1,000	1,000	1,000

三七七

年別	出資口數	出資總額	出拂資込	準備金	積立ノ金他	借入金	貯金
同大正九年	1,000	10,000	2,000	1,000	1,000	1,000	1,000
同九年	1,000	10,000	2,000	1,000	1,000	1,000	1,000
同十年	1,000	10,000	2,000	1,000	1,000	1,000	1,000
同十一年	1,000	10,000	2,000	1,000	1,000	1,000	1,000
同十二年	1,000	10,000	2,000	1,000	1,000	1,000	1,000
同十三年	1,000	10,000	2,000	1,000	1,000	1,000	1,000
同十四年	1,000	10,000	2,000	1,000	1,000	1,000	1,000
昭和元年	1,000	10,000	2,000	1,000	1,000	1,000	1,000
同二年	1,000	10,000	2,000	1,000	1,000	1,000	1,000
同三年	1,000	10,000	2,000	1,000	1,000	1,000	1,000
同四年	1,000	10,000	2,000	1,000	1,000	1,000	1,000
同五年	1,000	10,000	2,000	1,000	1,000	1,000	1,000
同六年	1,000	10,000	2,000	1,000	1,000	1,000	1,000
同七年	1,000	10,000	2,000	1,000	1,000	1,000	1,000
同八年	1,000	10,000	2,000	1,000	1,000	1,000	1,000
同九年	1,000	10,000	2,000	1,000	1,000	1,000	1,000
同十年	1,000	10,000	2,000	1,000	1,000	1,000	1,000

三七六

年、別	出資口數	出資總額	出拂込額	準備金	積立金	其他	借入金	貯金
大正八年	二、二九三	四、八六〇	一、三三四	二、七五				七、三三
同九年	二、三〇五	四、一〇〇	四、一〇〇	一、七六八				一、三三
同十年	三、一五二	三、〇〇〇	三、〇九六	三、三三七				三、五三
同十一年	三、一五〇	三、一四〇	三、一四〇	五、〇〇〇				一、六、〇九
同十二年	三、一五〇	三、一四〇	三、一四〇	三、三三七				五、〇、七六
同十三年	三、一五〇	三、一四〇	三、一四〇	七、一五〇				九、〇、五九
同十四年	三、一五〇	三、一四〇	三、一四〇	一〇、〇〇〇				一、四、一、五五
昭和元年	三、一五〇	三、一四〇	三、一四〇	三、〇〇〇				一、七、三、四三
同二年	三、一五〇	三、一四〇	三、一四〇	一、六、〇〇〇				三、五、〇、四六
同三年	三、一五〇	三、一四〇	三、一四〇	一〇、〇〇〇				二、七、〇、九〇
同四年	三、一五〇	三、一四〇	三、一四〇	二、四、〇〇〇				四、八、九、九〇
同五年	三、一五〇	三、一四〇	三、一四〇	二、八、五〇〇				六、〇、六、七七

三八一

年、別	組合員普及狀況	組合員數	年、別	貸付借入最高限度
大正八年	二、〇〇〇	三七二	大正八年	二、〇〇〇
同九年	二、〇〇〇	三七二	同九年	五、〇〇〇
同十年	二、〇〇〇	四七八	同十年	五、〇〇〇
同十一年	二、〇〇〇	四八〇	同十一年	五、〇〇〇
同十二年	二、〇〇〇	四八一	同十二年	五、〇〇〇
同十三年	二、〇〇〇	四七八	同十三年	五、〇〇〇
同十四年	二、〇〇〇	四七七	同十四年	五、〇〇〇
昭和元年	二、〇〇〇	四五六	昭和元年	六、〇〇〇
同二年	二、〇〇〇	四五三	同二年	六、〇〇〇
同三年	二、〇〇〇	四四一	同三年	六、〇〇〇
同四年	二、〇〇〇	四三六	同四年	六、〇〇〇
同五年	二、〇〇〇	四四〇	同五年	八、〇〇〇

宅地	家屋及土藏
四八、九〇八 四九七、二八	四一、七九五 九、〇八九
五〇、八八四	二階坪 一、〇〇〇
	三〇、五〇〇
	六〇〇

三八〇

年別	預ケ金	貸付金	購買高	販賣高	利用料	剩餘金
同 六年	三、一五七	三、一四〇	三、一四〇	三、一六〇	一七、〇〇〇	五、四、九三
同 七年	三、一五七	三、一四〇	三、一四〇	三、一七〇	一八、〇〇〇	四、〇、八二
同 八年	三、一五七	三、一四〇	三、一四〇	三、一七〇	一七、〇〇〇	三、〇、八九
同 九年	三、一五七	三、一四〇	三、一四〇	三、一七〇	一七、〇〇〇	三、五、二六
同 十年	三、一五七	三、一四〇	三、一四〇	三、一七〇	一七、〇〇〇	三、〇、四九
大正 八年	六、〇八五	一三、〇七〇				三〇七
同 九年	一三、九七二	三五、六一〇				二、八七三
同 十年	一一、九七九	五四、八五五				五、一三二
同 十一年	一一、七一九	七六、〇七三				六、三六三
同 十二年	三、九四三	九〇、二四九				八、四三三
同 十三年	五〇、八二五	一一八、八二二				九、六三〇
同 十四年	七六、五〇〇	一四〇、〇〇八				一〇、八九五
昭和 元年	八一、〇〇〇	一七三、七四四				一〇、九一四
同 二年	一一五、〇〇〇	二二二、六九四				一三、〇一〇
同 三年	一三三、〇三三	二四三、〇〇六				一三、三七六
同 四年	二九三、一五六	二八七、三三七				一四、〇一〇
同 五年	三九〇、四八八	三六九、三四三				一〇、六三三

同 六年	三、一〇、一七〇	三、四四、二〇一				一〇、〇三三
同 七年	三、三三、三六四	三、四一、六〇四				八、一四八
同 八年	一〇八、一三三	三、四六、七〇三				三、五九九
同 九年	一五六、一九九	二九、八三五				三、三四九
同 十年	一七五、八三三	一七六、五八六				三、三六三

九、職員ニ關スル事項

- イ、設立當時所澤町長黒須百之助組合長、助役鹿島歌五郎専務理事ニ就任ス
- ロ、大正十四年二月深井傳右衛門組合長、深井淺右衛門専務理事ニ就任ス
- ハ、昭和八年五月所澤町長内田常光組合長、池田藤太郎専務理事ニ就任現職中ナリ
- ニ、大正十年十月ヨリ専任書記ヲ置キ現在岡田角次郎、清水伊作ヲ任命ス

保證責任三ヶ島信用販賣購買利用組合

事務所 入間郡三ヶ島村大字三ヶ島一、三二二番地ノ一

一、設立許可ノ年月日 大正九年一月二十七日

二、設立ノ動機 本村ニハ元有限責任三ヶ島信用組合ト稱スルモノアリタルモ一村區域ニ非ラズ隣接町村ニモ組合員ヲ包含シ居リシヲ以テ本村ノ産業發展上ニ圓滑ヲ缺クノミナラズ存立期限二十ヶ年ノ期滿チテ大正十一年三月七日解散期モ迫リタルニ因リ左記ノ者相謀リ本村一圓ヲ區域トスル有限責任三ヶ島信用購買販賣組合ヲ組織シ産業ノ啓發ニ資セント企圖シ組合員ノ申込ヲ募リ六五六名ノ應募者ヲ得テ設立許可ノ申請ヲナセリ

三、事業ノ兼營並ニ組織變更 事業ノ兼營ハ昭和十一年ニ於テ利用事業ノ兼營、組織變更ハ昭和十二年二月十二日ニ變更シ有限責任ヲ保證責任ト變更ス

四、事務所、倉庫其他ノ設備

事務所ハ本村役場廳舎内ニ併置ス、昭和七年一月舎内ノ都合上本館へ付廂家作建築ヲナシ事務所ヲ擴張セリ

倉庫其他ノ設備ハ三ヶ島村農會ト共同作業場ヲ共同シテ施設セリ

五、設立後ノ經過概況

大正九年三月九日各組合員出資第一回ノ拂込ヲ了シタルニ依リ組合原簿ヲ埼玉縣知事へ提出、大正九年三月二十九日本村小學校内ニ於テ臨時總會ヲ開會本組合ノ役員ハ設立者ガ理事、監事、評定員ニ當ル大正十年二月十二日本村小學校内ニ於テ第一回通常總會ヲ開會シ理事及監事ノ選舉ヲ爲ス
大正十一年二月二十二日定款變更認可申請書ヲ知事へ提出、其ノ後信用事業ハ相當ニ進展シタルモ他ノ

事業ハ周圍ノ事情ニ依リ行ハザリシモ購買販賣事業ニ關スル系統機關ノ完備ニ依リ農家組合ヲ單位トシ購買品中肥料ヨリ開始シ延テ雜貨及學用品ヲ取り扱ヒ其ノ後小麦ノ販賣ヲ開始シタリ
昭和九年二月十四日定款一部變更認可申請書ヲ知事へ提出、昭和九年二月二十三日付定款變更ノ件同月二十四日認可指令ヲ知事ヨリ受ク
昭和十一年二月十二日第十六回通常總會ヲ本村小學校内ニ於テ開會組織變更ニ伴フ定款變更ノ件ヲ慎重審議ノ上原案ノ通り可決確定ス

六、概況

土 地		積 金		有 價 證 券	
地 目	面 積	金 額	種 目	枚 數	金 額
畑 地	一・三・一六	三、一五七	國 債 證 券	三	三五〇
山 林	五・二・一四	一、六一八			
宅 地	五三九・〇〇	一、〇七八			
			利 率		四分利

年別	組合員普及状況		年別	貸付借入最高限度	
	区域内戸數	組合員數		貸付最高限度	借入最高限度
大正九年	七四九	六五六	大正九年	五〇〇	一〇、〇〇〇
同十年	七五五	六四九	同十年	五〇〇	一〇、〇〇〇
同十一年	七六〇	六四八	同十一年	二、〇〇〇	一〇、〇〇〇
同十二年	七六三	六四七	同十二年	三、〇〇〇	一〇、〇〇〇
同十三年	七五六	六四七	同十三年	五、〇〇〇	二〇、〇〇〇
同十四年	七六八	六三九	同十四年	五、〇〇〇	二〇、〇〇〇
昭和二元年	七七一	六三九	昭和二元年	五、〇〇〇	二〇、〇〇〇
同二年	七七八	六三九	同二年	五、〇〇〇	二〇、〇〇〇
同三年	七八九	六四六	同三年	五、〇〇〇	二〇、〇〇〇
同四年	七九七	六四六	同四年	五、〇〇〇	二〇、〇〇〇
同五年	八一八	七〇二	同五年	五、〇〇〇	一〇、〇〇〇
同六年	八二六	七〇六	同六年	五、〇〇〇	一〇、〇〇〇
同七年	八二八	七二五	同七年	五、〇〇〇	二〇、〇〇〇
同八年	八二九	七二六	同八年	五、〇〇〇	二〇、〇〇〇
同九年	八三〇	七二四	同九年	五、〇〇〇	二〇、〇〇〇
同十年		七二三	同十年		二〇、〇〇〇

年別	預ケ金	貸付金	購買高	販賣高	利用料	剩餘金	年別	出資口數	出資總額	拂込額	準備金	積立金	借入金	貯金
同十年	四、二〇三	四、〇〇〇	一、二二六	一、二二六		七、四三四	四、二〇三	四、〇〇〇	三、〇一七	一、〇〇〇				
同十一年	四、二二二	四、一〇〇	一、二二六	一、二二六		七、四三四	四、二二二	四、一〇〇	三、〇一七	一、〇〇〇				
同十二年	四、二二六	四、一〇〇	一、二二六	一、二二六		七、四三四	四、二二六	四、一〇〇	三、〇一七	一、〇〇〇				
同十三年	四、二二一	四、一〇〇	一、二二六	一、二二六		七、四三四	四、二二一	四、一〇〇	三、〇一七	一、〇〇〇				
同十四年	四、二二四	四、一〇〇	一、二二六	一、二二六		七、四三四	四、二二四	四、一〇〇	三、〇一七	一、〇〇〇				
昭和二元年	四、二二四	四、一〇〇	一、二二六	一、二二六		七、四三四	四、二二四	四、一〇〇	三、〇一七	一、〇〇〇				
同二年	四、二二四	四、一〇〇	一、二二六	一、二二六		七、四三四	四、二二四	四、一〇〇	三、〇一七	一、〇〇〇				
同三年	四、二二四	四、一〇〇	一、二二六	一、二二六		七、四三四	四、二二四	四、一〇〇	三、〇一七	一、〇〇〇				
同四年	四、二二四	四、一〇〇	一、二二六	一、二二六		七、四三四	四、二二四	四、一〇〇	三、〇一七	一、〇〇〇				
同五年	五、〇七三	五、〇七三	一、二二六	一、二二六		七、四三四	五、〇七三	五、〇七三	三、〇一七	一、〇〇〇				
同六年	五、〇三三	五、〇三三	一、二二六	一、二二六		七、四三四	五、〇三三	五、〇三三	三、〇一七	一、〇〇〇				
同七年	四、九六六	四、九六六	一、二二六	一、二二六		七、四三四	四、九六六	四、九六六	三、〇一七	一、〇〇〇				
同八年	四、九五〇	四、九五〇	一、二二六	一、二二六		七、四三四	四、九五〇	四、九五〇	三、〇一七	一、〇〇〇				
同九年	四、九五〇	四、九五〇	一、二二六	一、二二六		七、四三四	四、九五〇	四、九五〇	三、〇一七	一、〇〇〇				

大正九年	七、七四三	八、七六四			△ 10
同十年	一八、三五六	三〇、九七七			一、三七七
同十一年	六〇、三六七	二二、七四〇			三、〇〇三
同十二年	一〇六、三三〇	五二、〇七五			四、七二二
同十三年	一四、三九三	四八、七六五			五、三二二
同十四年	一〇七、八四三	七二、七〇五			七、〇六六
昭和元年	一三、八八七	八七、〇〇六			八、〇六四
同二年	六、六一	一三、九一〇			六、五五六
同三年	二四、九二四	一三、三四四	一、〇七五	一、〇一四	七、〇四五
同四年	一六、七二六	九六、七九九	四、六〇一	四、七四五	七、七一九
同五年	九四、一九〇	一三、二九八	二、七五五	二、八六六	三、四一四
同六年	一一、〇四八	二九、八四八	二、二〇七	二、二四二	九、一八三
同七年	一一、五七七	一一、三六三	四、三六七	四、〇五五	五、七九五
同八年	一五、八六一	一一、一四九	六、五四四	六、四九〇	六、〇〇四
同九年	一六、三三三	一〇四、五七六	七、六八一	七、五三九	五、三六一
同十年	一六、二〇四	一〇七、二九五	三、〇三〇	一、八二〇	三、九七九

三八八

六、職員ニ關スル事項

本組合ノ職員ハ設立後ハ役場書記事務ヲ兼ネ經營シツ、アリシガ時代趨勢ニ事務ハ益々繁多ナルニ鑑ミ昭和四年四月一日ヨリ專屬ノ書記ヲ置キ更ニ昭和五年三月ヨリ組合長及事務理事ノ常務ニ依リ爰ニ全ク

組合關係事務ノ確立ヲ實現シ今日ニ及ベリ

保證責任 飯能町信用組合

事務所 入間郡飯能町大字飯能六〇番地

一、設立許可ノ年月日 大正九年五月八日

二、設立ノ動機 本町ニ信用組合ヲ設立シ町民ヲ組合員タラシメ町及個人經濟ノ發達ニ必要ナル資金ヲ貸付シ尙營利ヲ目的トセサル法人若クハ團體貯金ノ取扱ヲナスノ趣旨ニアリ

三、事業兼營並ニ組織變更 大正十三年三月六日變更認可本組合ハ「購買販賣」ノ認可アリシモ之カ事業ヲ實施セサルヲ以テ信用組合ヲ單營ニ變更ス

四、事務所、利用設備、倉庫其他ノ設備 昭和九年三月九日保證責任ニ變更ス

五、設立後ノ經過概況 昭和九年十二月二十五日事務所ヲ建築ス

事業經營ニ當リテハ當組合創立以來一般經濟界ノ趨勢ハ頗ル大變動ヲ來シ之ガ爲或時ハ意外ノ好況ヲ示シタルモ其後ニ於テ金融界ハ年々重ル毎ニ全ク存外ノ緩漫狀態ニ陥リ利下ニ利下ノ斷行ヲ已ムナキニ立至リ組合ハ之ニ倣ハサルヲ得ヌ如上ノ情勢ニヨリ組合員ノ實力並ニ地方ノ現況ニ鑑ミ事業經營上萬違算ナキヲ期シ併テ組合ノ使命ニ完全ニシ以テ共存同榮ノ福祉ノ増進ニ努力シツ、アリ

六、獎勵事項

大正十一年以來三回ニ亙リ定期總會ニ際シ出席獎勵ノ爲メ福引品ヲ出シ出席者多數ヲ得タリ依テ之ガ動機トナリ漸次出席者ヲ増シ今日ハ殆ンド全員近クノ出席者トナレリ
貸付金回收獎勵ノ目的ヲ以テ貸付金證書替ヲ重ヌル毎ニ利率ヲ増シ成ル可ク償還ニ留意スル方法ヲ講シタルモ之ガ深ク考慮スル時ハ充分資力アルモノト資力ニ乏シキモノニアリテハ全ク趣ヲ異ニスルコトニ感心セス依テ之ヲ全廢シ其後ノ取扱ヒハ一般同一ニ復シタリ

七、概況

種目	有價證券		地		建物		
	枚數	金額	積金	額	棟數	坪數	
神奈川縣農工債券	二	九、九六〇	六八・四八	一、〇九〇	事務所一棟	二六・〇〇	一、八〇〇
福島縣農工債券	五	四、九六九	三六九・〇〇	二、五〇〇	貸長家一棟	二〇・五〇〇	二〇〇
興業債券	二	九、九八七	一、六一〇	二、九〇〇	二階坪	二〇・〇〇〇	五分五厘
東洋拓殖債券	四	九、九七〇					四分五厘
勸業債券	一	五、〇三〇					四分四厘

年別	組合員普及狀況		貸付借入最高限度	
	區域内戸數	組合員數	貸付最高限度	借入最高限度
大正八年	一、五八五	七三七	一、〇〇〇	一〇、〇〇〇
同九年	一、六二五	七四〇	一、〇〇〇	一〇、〇〇〇
同十年	一、六五九	七四二	二、〇〇〇	一〇、〇〇〇
同十一年	一、七一七	七一二	二、〇〇〇	一〇、〇〇〇
同十二年	一、八〇〇	七一五	二、〇〇〇	一〇、〇〇〇
同十三年	一、八五〇	七二五	二、〇〇〇	一〇、〇〇〇
同十四年	一、八七二	七六〇	二、〇〇〇	一〇、〇〇〇
昭和元年	一、九〇五	七七二	三、〇〇〇	一〇、〇〇〇
同二年	一、九五五	七九五	三、〇〇〇	一〇、〇〇〇
同三年	二、〇二〇	八二〇	三、〇〇〇	一〇、〇〇〇
同四年	二、〇三三	八二八	三、〇〇〇	一〇、〇〇〇
同五年	二、〇八〇	八三二	五、〇〇〇	一〇、〇〇〇
同六年	二、一六五	八四〇	三、〇〇〇	一〇、〇〇〇
同七年	二、一七八	八五三	三、〇〇〇	一〇、〇〇〇
同八年	二、一七二	八五五	三、〇〇〇	一〇、〇〇〇
同九年	二、一八〇	八四八	三、〇〇〇	一〇、〇〇〇

年別	出資口數	出資總額	拂込額	準備金	其他積立金	借入金	貯金
同十年	二,三八四	八四九	同	十年	三,〇〇〇	五〇,〇〇〇	三九二
大正八年	一,六八四	一六,八四〇	三,三六八				四,四三〇
同九年	一,六八九	一六,八九〇	六,一九〇				一五,三六八
同十年	一,六九三	一六,九三〇	一,七九六	四九八			三四,三〇一
同十一年	一,六六六	一六,六六〇	一,三六六	一,〇三九			二四,三〇一
同十二年	一,六六六	一六,六六〇	二,四四八	二,〇二四			七,五四四
同十三年	一,六〇〇	一六,〇〇〇	二九,七三三	五,五五四	一,五〇〇		一三八,四六〇
同十四年	三,〇〇〇	三〇,〇〇〇	二九,八七三	七,五〇〇	三,三〇〇		一八五,二九八
昭和二元年	三,〇〇〇	三〇,〇〇〇	二九,八三三	九,九〇〇	五,一〇〇		三三,六五七
同二年	三,〇〇〇	三〇,〇〇〇	二九,九三一	一一,三〇〇	六,九〇〇		二五九,五二〇
同三年	三,〇〇〇	三〇,〇〇〇	二九,九五三	一四,四〇〇	八,四〇〇		三〇,五五六
同四年	三,〇〇〇	三〇,〇〇〇	三〇,〇〇〇	一六,五〇〇	九,九〇〇	四	三三,四六五
同五年	三,〇〇〇	三〇,〇〇〇	三〇,〇〇〇	一八,〇〇〇	一〇,九〇〇		三三,二九九
同六年	三,〇〇〇	三〇,〇〇〇	三〇,〇〇〇	一九,〇〇〇	一〇,九〇〇		三三,九六七
同七年	三,〇〇〇	三〇,〇〇〇	三〇,〇〇〇	二〇,〇〇〇	一〇,九〇〇		三三,三三五
同八年	三,〇〇〇	三〇,〇〇〇	三〇,〇〇〇	二一,七〇〇	一〇,九〇〇		三三,五八

年別	預ケ金	貸付金	購買高	販賣高	利用料	料餘金
同十年	三,〇〇〇	三〇,〇〇〇	三〇,〇〇〇	三,六〇〇	一〇,九〇〇	三三,二八
大正八年	二,九三三	九,九三〇				四八八
同九年	四七	二六,四三三				一,二七
同十年	三三三	三七,八九九				四,〇〇四
同十一年	一一,七五五	六三,八二二				八,〇三四
同十二年	二八,六六六	一一,五三三				七,五九九
同十三年	五三,六四五	二五,三三〇				七,九九七
同十四年	六三,三三六	一六,四〇七				七,七二五
昭和元年	五五,七二二	二七,四六〇				七,一五六
同二年	三八,八八五	二八,三〇〇				六,七三三
同三年	七二,六四五	三〇,九〇四				五,〇四〇
同四年	七二,五五三	三二,九九七				三,五二五
同五年	七三,〇七六	三二,九九七				三,五二五
同六年	一四,八六六	三二,九三九				三,六三五
同七年	三三,九三三	三二,〇六三				三,六三五
同八年	六〇,八〇〇	二九,九八四				三,六〇六
同九年	三二,一八一	二九,二二七				三,六〇六

三九三

八、職員ニ關スル事項
組合創立以來役場吏員ノ兼務タリシヲ廢止シ大正十一年十月一日專任書記ニ改正ス

保證責任名栗村信用販賣購買利用組合

事務所 入間郡名栗村大字上名栗貳百拾七番地

- 一、設立許可ノ年月日 大正拾壹年七月貳拾六日
- 二、設立ノ動機 參考トナル可キ設立趣意書無ケレ共縣ヨリ屢々産業組合設置ノ督勵ヲ受ケ設立ニ至リタルモノト思惟セラル
- 三、事業ノ兼營並ニ組織ノ變更
 - 1 事業ノ兼營
設立當初ヨリ昭和八年六月二日迄信用購買販賣組合ノ三種事業ノ兼營ナリシモ販賣事業ニハ殆ド手ヲ初メズ昭和八年六月二日信用販賣購買利用組合ノ四種事業兼營ノ組合トナリシモ專ラ信用購買ノ二事業ニ重キヲ置キ販賣事業ハ極メテ僅少ニシテ利用事業ハ未ダ何等ノ設備ニ至ラザルハ遺憾ナリ
 - 2 組織ノ變更
大正十一年七月二十六日有限責任名栗村信用購買販賣組合トシテ設立ノ認可ヲ受ケ後昭和八年六月二日保證責任ト組織ヲ改メ信、販、購、利組合トナル
- 四、事務所

設立當時ヨリ數年ノ間ハ役場事務所ニテ事務ヲ行ヒ居リシモ種々不便ク爲役場ノ一隅別室ヲ借家シテ事務所トナス但シ近々獨立事務所設立ノ計畫ナリ

五、設立後ノ經過概況
當組合ハ設立極メテ遅ク齡未ダ十五年、設立當初ハ組合員三〇四名、出資七四六〇ノ小規模ナリシモ好景氣ノ爲比較的成績良好ニテ三年後ノ決算ニテハ貳千五百八拾餘圓ノ剩餘金ヲ示セリ、其後財界ハ追々不振状態ニ陥リシモ幸ニシテ年々參千圓以上ノ剩餘金ヲ出シ御大典記念事業トシテ出資ノ増額未加入者ノ加入ヲ勸誘シ昭和四年ニハ組合員五八二名、出資口數二、〇二三口トナリ準備金モ年々増加シ特別積立金ヲ加ヘ五千五百餘圓ヲ計上ス、此ノ頃迄ハ專ラ信用事業ニノミ專念シ此ノ年ハ剩餘金四千九百八十八圓ヲ舉ゲ當組合最上ノ成績ナリキ、其後漸ク購買事業ノ取扱量ヲ増スニ及ビ却ツテ成績上ラズ加フルニ金融界ハ益々不況ニテ貸付金ハ固定シ回收困難ナルモノヌラ生ズルニ至リ昭和六年頃ヨリ昭和八年頃ハ最モ不振状態續キ茲ニ於テ各役員銳意振興ニ協力シ不良資産ノ償却ヲ可及的行ヒ貯金ノ吸收ニ務ムル等努力ノ結果漸次内容モ強固トナリ組織モ保證責任組合ト變更、産業經濟用品ノ購買高モ増シ昭和十年度ニ於テハ諸準備金モ壹萬參千七百餘圓トナリ組合中心主義モ追々組合員ニ徹底シ昭和十一年度ニ於テハ十五周年記念ニ出資ノ増口募集ヲセントス、尙近ク獨立事務所及倉庫ノ建設ヲ圖ル可ク計畫中ナリ

六、概況

土地		建物	
地目	面積	種目	棟數
地	積	種目	棟數
金	額	坪	數
金	額	金	額

年別	出資口數	出資總數	出資額	準備金	債立ノ金	借入金	貯金
大正十一年	一、二六六	二、二六〇	二、九四五	四〇〇	二、六三六	二、〇〇〇	一〇、九二八
同十二年	一、二四八	二、四四〇	七、四四四	四〇〇	二、三五六	六、四〇〇	三九、五二二
同十三年	一、二九九	二、三九〇	二、〇六五	四六八	二、〇九五	七、八〇〇	三六、〇五三
同十四年	一、二九九	二、三九〇	二、〇六五	四六八	二、〇九五	七、八〇〇	三六、〇五三
昭和元年	一、二九九	二、三九〇	二、〇六五	四六八	二、〇九五	七、八〇〇	三六、〇五三
同二年	一、三九九	二、三八〇	二、三八八	三、〇〇〇	一、五〇〇	六、六〇〇	三六、二五三
同三年	一、三九九	二、三八〇	二、三八八	三、〇〇〇	一、五〇〇	六、六〇〇	三六、二五三
同四年	一、三九九	二、三八〇	二、三八八	三、〇〇〇	一、五〇〇	六、六〇〇	三六、二五三
同五年	二、〇三三	三、〇三〇	一、八三四	四、四八〇	一、〇七二	五、七五〇	三六、一四九
同六年	二、〇三三	三、〇三〇	一、八三四	四、四八〇	一、〇七二	五、七五〇	三六、一四九
同七年	二、〇三三	三、〇三〇	一、八三四	四、四八〇	一、〇七二	五、七五〇	三六、一四九
同八年	二、〇〇一	三、〇一〇	二、〇一〇	九、〇八二	二、〇九五	七、八〇〇	三六、九二二
同九年	二、〇〇一	三、〇一〇	二、〇一〇	九、〇八二	二、〇九五	七、八〇〇	三六、九二二
同十年	二、〇〇一	三、〇一〇	二、〇一〇	九、〇八二	二、〇九五	七、八〇〇	三六、九二二

三九七

年別	區域内戸數	組合員數	年別	貸付借入最高限度	借入最高限度
大正十一年	六五〇	三九八	大正十一年	一、〇〇〇	二〇、〇〇〇
同十二年	六五〇	四〇八	同十二年	一、〇〇〇	二〇、〇〇〇
同十三年	六五〇	四五五	同十三年	一、五〇〇	一〇、〇〇〇
同十四年	六五〇	四六〇	同十四年	一、〇〇〇	一〇、〇〇〇
昭和元年	六五〇	四七二	昭和元年	一、〇〇〇	一〇、〇〇〇
同二年	六五〇	四七〇	同二年	一、〇〇〇	一〇、〇〇〇
同三年	六五〇	四七〇	同三年	一、〇〇〇	一〇、〇〇〇
同四年	六五〇	五八二	同四年	一、〇〇〇	一〇、〇〇〇
同五年	六五〇	五七九	同五年	一、〇〇〇	一〇、〇〇〇
同六年	六五〇	五八五	同六年	一、〇〇〇	一〇、〇〇〇
同七年	六五〇	五八三	同七年	一、〇〇〇	一〇、〇〇〇
同八年	六五〇	五七四	同八年	一、〇〇〇	一〇、〇〇〇

三九六

山林地
 四・三二五
 一・八二五
 二〇・一二二
 七〇〇
 四一〇
 二五〇
 杉皮葺平屋一棟
 三九・五
 四〇

年 別	預ケ金	貸付金	購買高	販賣高	利用料	剩餘金
大正十一年	六、六	一、八四〇	一、三			一、五二
同十二年	六	三、六三	一、三			一、五二
同十三年	二、七七	四、七三				二、〇七
同十四年	二、七七	四、七三				二、〇七
昭和元年	四、七九	五、七六				三、七九
同二年	八、一七	五、四七	五、三			三、四四
同三年	八、一七	五、四七				三、七九
同四年	三、四〇	七、三二	六、二六			四、九八
同五年	二、六二	八、七一	五、五四			三、六七
同六年	九、三三	九、六三	一、五五			三、七九
同七年	八、六九	八、三九	二、九二			三、〇八
同八年	一〇、〇〇	六、九五	三、九六			三、三九
同九年	一、六〇	九、七四	六、四六			三、四三
同十年	二、二五	一〇、九五	一〇、四〇			三、四一

七、職員ニ關スル事項

設立當初ヨリ數年間ハ役場書記兼務ニテ事務ヲ執リシモ其後專任書記ヲ置キ昭和七年ヨリハ專務理事モ日勤執務トナリ更ニ昭和十年書記一名ヲ増シ現在專務理事及書記二名事務ニ從事ス

有限責任高麗川村信用購買販賣組合

事務所 入間郡高麗川村大字平澤上組千貳百六拾九番地ノ貳

- 一、設立認可ノ年月日 大正拾壹年拾月貳拾八日
- 二、設立ノ動機 本村大字平澤上組、同中組、同下組及山根村大字葛貫字堀口ヲ區域トスル有限責任平澤信用購買組合存在シ相當ノ成績ヲ舉ゲツ、アルニ鑑ミ區域外有志ヨリ平澤組合ヲ解散シ本村一圓ヲ區域トスル組合ヲ組織セントノ議起リ同組合ニ交渉シテ同意ヲ得當組合ヲ設立シタリ
- 三、事務所、利用設備、倉庫其ノ他ノ設備
當組合ノ組合員ハ大部分カ農家ナルガ故ニ支出最大ナル肥料ヲ購買セント企圖シ(昭和參年)當時本村農會ノ肥料配合所ヲ買收シ更ニ倉庫壹棟ヲ増築シ各種配合肥料ヲ製造シテ組合員ニ配給ヲ開始シタルニ年々取扱ヒ數量ノ増加ト共ニ倉庫増築ノ必要ヲ認メ昭和四年又壹棟ヲ増築シタルモ尙不足ヲ感ジ同五年更ニ壹棟ヲ増築シタリ
- 四、設立後ノ經過概況
平澤信用購買組合ニ屬シタリシ組合員ハ比較的速ニ利用シタルモ新ニ組合ニ加入シタルモノ然カラザリシカ漸次組合ヲ諒解シ利用スルニ至リタリ而シテ組合經營ノ方針ハ堅實ヲ旨トシタル結果發展ハ遅々タルモノアリタルモ未ダ蹉跌シタルコトナク順調ニ經過シツ、アリ
- 五、概況

地 目	面 積	金 額	種 目	坪 數	金 額
土 地			建 坪		

年別	區域內戶數	組合員普及狀況	組合員數	年別	貸付借入最高限度	
					借入最高限度	貸付最高限度
大正十一年	五八〇		四〇八	大正十一年	一〇,〇〇〇	一〇,〇〇〇
同十二年	五八二		四〇三	同十二年	一〇,〇〇〇	一〇,〇〇〇
同十三年	五九〇		四〇三	同十三年	一五,〇〇〇	一五,〇〇〇
同十四年	五九五		四〇七	同十四年	一五,〇〇〇	一五,〇〇〇
昭和元年	六〇二		四八六	昭和元年	一五,〇〇〇	一五,〇〇〇
同二年	六〇七		五〇四	同二年	一五,〇〇〇	一五,〇〇〇
同三年	六一〇		五二〇	同三年	一五,〇〇〇	一五,〇〇〇
同四年	六二二		五二〇	同四年	一五,〇〇〇	一五,〇〇〇

種目	枚數	金額	利率
有價證券	七、二〇七 〇・九〇九	二、七九七 三〇〇	三、二四五
田畑		二〇・五 八六・〇	

種目	枚數	金額	利率
五分利公債	壹	七五	五分
四分利公債	貳	貳五	四分

年別	出資口數	出資總額	拂込資金	準備金	其他積立金	借入金	貯金
大正十一年	一、二四八	二、四八〇	二、二九六	四三六			一三、五八四
同十二年	一、二七三	二、七〇〇	七、〇七六	四三			二四、〇八四
同十三年	一、二七三	二、七〇〇	二、〇八一	二七九			二四、〇八四
同十四年	一、二八七	二、八七〇	二、八五〇	五六一			二五、〇〇〇
昭和元年	一、四五五	二、四五六	二、二五五	一、八〇八	三五四		二五、〇〇〇
同二年	一、四七六	二、四七六〇	二、二九九	二、九八	一、八〇八		二五、〇〇〇
同三年	一、四七六	二、四七六〇	二、二九九	四、二八	三、六五九		二五、〇〇〇
同四年	一、四七一	二、四九〇〇	二、三三九	五、二七	四、六〇九		二五、〇〇〇
同五年	一、五〇五	二、五〇〇〇	二、三三九	六、一三七	五、三三六		二五、〇〇〇
同六年	一、五〇七	二、五〇七〇	二、三三九	六、八七	五、三三六		二五、〇〇〇
同七年	一、五〇八	二、五〇八〇	二、三六五	七、四七六	五、三三六		二五、〇〇〇

年別	預ケ金	貸付金	購買高	販賣高	利	用	料	利	餘	金
同八年	一、五二〇	一五、〇〇〇	一三、八九八	八、三二七	五、三六六				一、二七、八九六	
同九年	一、五二二	一五、二一〇	一四、一五二	八、八三三	五、三六六				一、二八、〇四六	
同十年	一、五二二	一五、二〇〇	一四、三九五	九、五九三	六、〇〇〇				一、四八、七〇〇	
大正十一年	二、二九六									一、三六、六
同十二年	六、七五九	九、一七九								一、三六、六
同十三年	一四、〇八六	一七、〇九九								七、六四
同十四年	八、三三六	一九、七三二								九、九九
同昭元	一四、四三〇	四三、九三五								二、三六二
同二年	二四、三三〇	四三、〇五六								四、三三二
同三年	二七、四八〇	四九、一六八								五、一六五
同四年	四三、七〇三	五三、八六七								四、〇二二
同五年	三六、三七二	五三、八六七								三、四〇七
同六年	二七、三九九	八〇、三二六								二、六七一
同七年	三三、九〇四	八七、五八四								二、五九四
同八年	五五、〇五五	八二、九四九								二、六〇一
同九年	五五、四四三	九〇、八六八								二、七七八
同十年	五七、八九三	八九、五三三								三、〇〇〇

保證責任越生町信用購買販賣組合

事務所 入間郡越生町大字越生九〇〇番地ノ二

- 一、設立許可ノ年月日 大正十二年四月十八日
- 二、設立ノ動機 上野、古池、越生ノ各部落ノ三組合ヲ合併シ一組合トナスニ基ク
- 三、事業ノ兼營並ニ組織變更
信用事業ト共ニ購買販賣ヲナス
農業倉庫業認可申請中
昭和十一年五月六日保證責任組織變更認可
- 四、事務所、利用設備、倉庫其他ノ設備
越生町大字越生九〇〇番地ノ二越生町役場内ニ事務所ヲ置ク
粃貯藏倉庫一棟
- 五、獎勵事項
イ、新入學兒童ニ對シ貯金獎勵ノ意ヲ以ツテ金拾錢也記入通帳ヲ交付毎月貯金ヲナサシム
ロ、利子期日迄ニ完納者ニ對シテハ百分ノ五ノ割戻金ヲナス
ハ、農産物品評會等ニ對シテハ僅少ナル金額ヲ出費ス
- 六、共濟事項、寄附行爲其ノ他
組合員ニ於テ水火災等ニアヒシ場合ハ僅少ナル見舞金ヲナス
- 七、設立後ノ經過概況
越生町ヲ區域トナシ現在マデノ小組合三ツヲ合シ増資ヲナシ組合員利用ノ増大ヲ期スベク業務ノ擴張ヲ

實現シテ一步一步創設ノ本旨ニ基キ金融調節ノ機關タルノ實ヲ示スニ到リシハ欣ブ可キ事ナリ然レ共爾價、糸價ノ暴落ハ養蠶農家及機業者ヲ組合員トスル本組合ニ於テハ自然不振状態ヲ續クルノ止ムナキニ到リタリ即チ貯金ハ減ジ貸付金ハ幾分ノ増加ヲ來シ購買、販賣ノ如キハ休止ノ止ムナキニ到リ、カクシテ經濟界ノ變轉ハ組合事業ニ幾多曲折ノ道程ヲ經テ昭和二年ニ到リシモ織物業界ハ沈衰ノ内ニ越年シ越ヘテ三年ニ於テハ貯金三萬餘圓ノ増加ヲ見貸付金ハ逐次償還ヲ見タルハ喜ブ可キ事ナリ、尙昭和五年ニ於テハ打續ク不況ハ本年ニ於テ特ニ深刻ニシテ當地方主要産物ナル蠶繭ハ暴落シ爲メニ各種事業共圓滿ナル發達ヲ期シ得ラズカク内唯一ノ資金タル貯金ハ漸次減額ノ一途ヲ辿リ前途不安ノ念有リシ時偶縣下産業組合大會ノ決議ニ基キ不況對策役員會ヲ開催シ具體案ヲ練リ各役員協力シ部落懇談會ヲ催シ組合趣旨ノ徹底ヲ計リシタメ豫期以上ノ好結果ヲ得タリ、越ヘテ六年ニ到リシモ前年同様ニテタ、販賣ニ於テハ小麦二百七俵、米三百二十俵ノ取扱ヒヲナシ粳五十五石ノ貯藏ヲナシタリ、昭和九年販賣事業ノ圓滿遂行ヲ期ス可ク農業倉庫ノ建設ヲ計畫シ同年工事ニ着手シタリ、カクシテ幾多蠶雪ヲ辿リテ昭和十年ニナルニ及ビ經濟界ハ漸次好轉ノ徵見エ米價、糸價ノ高騰ニヨリ貯金ニ於テハ四千五百餘圓ノ増加ヲ來シ貸付金ニ於テモ逐次償還ヲ見タルナリ、カクシテ設立後十餘年ヲ經テ今日ニ及ビシガ前述ノ如ク曲折ヲ經テ漸次進展ノ一途ヲ辿リシモ今後ニ於テ尙一段ノ努力ヲナシ組合事業ノ發展ヲ期セントス

八、概況

地目	土地		建物	
	面積	積金額	棟數	坪數
地目				
面積				
積金額				
種目棟數				
坪數				
金額				

種目	有價證券		種目	貸付借入最高限度	
	枚數	金額		貸付最高限度	借入最高限度
畑	〇・四〇〇	三六五 ^円	倉庫本屋一棟	三〇〇 ^円	三、〇九四 ^円
畑	一・一一三	五八〇	下屋	一五〇 ^円	
山林	〇・八一九				
昭和六年度第百拾參回勸業債券	額面千圓十枚	九、九五〇 ^円			五分利
昭和七年度同	同	九、九五〇 ^円			五分利
年別	區域内戸數	組合員數	年別	貸付最高限度	借入最高限度
大正十三年	九二〇	五二〇	大正十三年	五、〇〇〇 ^円	五〇、〇〇〇 ^円
同十四年	九二〇	五四五	同十四年	一、〇〇〇	五〇、〇〇〇
昭和元年	九二〇	五六八	昭和元年	一、〇〇〇	五〇、〇〇〇
同二年	九三〇	五六八	同二年	一、〇〇〇	五〇、〇〇〇
同三年	九二九	五八六	同三年	一、五〇〇	五〇、〇〇〇
同四年	九二七	五八一	同四年	一、五〇〇	五〇、〇〇〇
同五年	九三一	六四五	同五年	一、五〇〇	五〇、〇〇〇

年別	出資口數	出資總額	拂込額	準備金	積立金	他金	借入金	貯金
同十年	九八一	六五二	六五二	同	同	同	一、五〇〇	五〇、〇〇〇
同九年	九八四	六六一	六六一	同	同	同	一、五〇〇	五〇、〇〇〇
同八年	九七一	六六〇	六六〇	同	同	同	一、五〇〇	五〇、〇〇〇
同七年	九六〇	六五九	六五九	同	同	同	一、五〇〇	五〇、〇〇〇
同六年	九四八	六五六	六五六	同	同	同	一、五〇〇	五〇、〇〇〇

年別	出資口數	出資總額	拂込額	準備金	積立金	他金	借入金	貯金
大正十三年	一、三五四	一、三五四	一、三五四	一〇八				四八、二九二
同十四年	一、三九三	一、三九三	一、三九三	九七三				六九、〇三三
昭和三元	一、三九四	一、三九四	一、三九四	二、〇三六				六七、〇九九
同二年	一、三九四	一、三九四	一、三九四	三、一四四				七〇、〇九〇
同三年	一、四一四	一、四一四	一、四一四	三、六六七				一〇〇、六三三
同四年	一、四〇〇	一、四〇〇	一、四〇〇	四、三三九				一〇八、六三三
同五年	一、四〇〇	一、四〇〇	一、四〇〇	四、九五五				一二〇、八二三
同六年	一、四三七	一、四三七	一、四三七	五、五〇四				一三三、〇六八
同七年	一、四五三	一、四五三	一、四五三	五、七五四				一四六、三三七
同八年	一、四六〇	一、四六〇	一、四六〇	五、七六〇				一五七、〇七七
同九年	一、四三六	一、四三六	一、四三六	五、七三〇				一七九、九五五
同十年	一、四二一	一、四二一	一、四二一	五、九三四				一八四、三三三

年別	預ケ金	貸付金	購買高	販賣高	利用料	剩餘金
大正十三年	三〇、六四四	三〇、六〇一	一、三三二	一、四四五		一、三三〇
同十四年	三、一七九	四八、七五五	一、四五二	一、八八三		一、八九三
昭和三元	二四、三五三	五九、九六〇	一、八八五	二、九九九		二、九九九
同二年	一八、七九四	六六、三三三	四〇六	一、七〇三		一、七〇三
同三年	五、三三六	六六、〇三六	一、二〇六	二、三六八		二、三六八
同四年	五、九六一	六六、九一一	一、三三七	一、九七一		一、九七一
同五年	五、六〇九	八〇、七九〇	三〇〇	一、四七四		一、四七四
同六年	三、〇四四	九〇、六三三	八三三	八〇五		八〇五
同七年	一六、三三七	九〇、五八八	三、〇六一	三〇九		三三
同八年	三六、一三三	九〇、三五五	七〇五	一、二七三		四五
同九年	一〇、七四〇	八五、九六八	一、四四九	四、九三三		五〇
同十年	一五、五〇七	八四、五二一	二、二〇四	五、九九		五〇〇

九、職員ニ關スル事項

氏名 就職年月日 退職年月日

工藤森藏 大正十二年七月十三日 大正十四年七月三十一日

岡部徳藏 大正十五年五月十四日 昭和三年五月十二日

高野伊助 昭和三年八月一日 昭和十一年三月二十五日

仲島庸雄

昭和九年三月七日

保證責任奥富村信用販賣購買利用組合

事務所 入間郡奥富村大字下奥富八四四番地

- 一、設立許可ノ年月日 大正十二年六月五日
- 二、設立ノ動機 時代ノ進歩ニ伴ヒ金融機關並ニ産業經濟等ノ相互扶助施設ノ必要ナルニ鑑ミ村内有志相圖リテ設立ス
- 三、事業ノ兼營並ニ組織變更 信用、購買、販賣ノ三種ナリシヲ組織ノ變更ト共ニ利用事業ヲ加ヘ四種事業兼營トナス 設立當時ハ有限責任ナリシヲ昭和九年五月二十八日保證責任ニ變更ス
- 四、事務所、利用設備、倉庫其他ノ設備 獨立ノ事務所ナク役場内ニ於テ執務ス 昭和十年度ヨリ發動機、糶摺機等利用設備ヲナス 昭和十年度ヨリ醬油醸造場ヲ建設シ購買品ノ讓造加工ヲ開始ス
- 五、設立後ノ經過概況 年次事業發展シ經過良好ナリ
- 六、概況

種目	棟數	坪數	金額	種類
建物				
醸造場	一		六九〇	

種目	枚數	金額	利率
有價證券			
勸業債券	一	一、〇〇〇	四分五厘

年別	組合員普及狀況		貸付借入最高限度	
	區域内戸數	組合員數	貸付最高限度	借入最高限度
大正十二年	四八九	四〇三	一、〇〇〇	五、〇〇〇
同十三年	四八九	四〇三	一、〇〇〇	五、〇〇〇
同十四年	四八九	四〇三	一、〇〇〇	五、〇〇〇
昭和元年	四八九	四〇五	一、〇〇〇	一、〇〇〇
同二年	四八九	四〇五	一、〇〇〇	一、〇〇〇
同三年	四八九	四〇五	一、〇〇〇	一、〇〇〇
同四年	四八九	四〇五	一、〇〇〇	一、〇〇〇
同五年	四九二	四〇三	一、〇〇〇	一、〇〇〇
同六年	四九二	四〇三	一、〇〇〇	一、〇〇〇
同七年	四九二	四〇七	一、〇〇〇	一、〇〇〇

同	同	同
十年	九年	八年
五〇〇	四九二	四九二
四一八	四一二	四〇九
同	同	同
十年	九年	八年
一〇〇〇〇	一〇〇〇〇	一〇〇〇〇
一〇〇〇〇	一〇〇〇〇	一〇〇〇〇

年別	出資口數	出資總額	拂込 出資額	準備金	其他積立金	借入金	貯金
大正十二年	一四,一〇〇	一四,一〇〇	五,六〇〇	六			九,一四〇
同十三年	一四,〇〇〇	一四,〇〇〇	一,三〇〇	六			三,三六一
同十四年	一四,〇〇〇	一四,〇〇〇	一四,一〇〇	四四			二,七七八
昭和二年	一四,〇〇〇	一四,〇〇〇	一四,〇〇〇	一〇三			三,〇八〇
同三年	一四,〇〇〇	一四,〇〇〇	一四,〇〇〇	一,五〇〇			三,〇三八
同四年	一四,〇〇〇	一四,〇〇〇	一四,〇〇〇	二,一五六	六六		三,八九三
同五年	一四,〇〇〇	一四,〇〇〇	一四,〇〇〇	三,七三三	一,〇七		三,一三〇
同六年	一四,〇〇〇	一四,〇〇〇	一四,〇〇〇	三,九四	一,三		二,八四二
同七年	一四,〇〇〇	一四,〇〇〇	一四,〇〇〇	三,六〇六	一,三		三,一五五
同八年	一四,〇〇〇	一四,〇〇〇	一四,〇〇〇	三,八八〇	一,三		四,一七九
同九年	一四,〇〇〇	一四,〇〇〇	一四,〇〇〇	四,〇六	一,三		四,六三
同十年	一四,〇〇〇	一四,一〇〇	一四,一〇〇	四,七二	一,三		六,六〇

年別	預ケ金	貸付金	購買高	販賣高	利用料	剩餘金
大正十二年	六,九五	六,七七				六
同十三年	二,六〇五	一,二七七				一,二七八
同十四年	三,六八三	一四,八五〇				一,九四九
昭和元年	一六,六一	一七,三六七				一,六三
同二年	一八,九四六	二,七九九				一,六三
同三年	一六,六五〇	三,六七三				一,六三
同四年	一七,七九五	二七,七六				一,二七三
同五年	一三,九四九	二七,一七				一,二六五
同六年	一七,三九一	二九,九四				一,〇七
同七年	三,九七四	三,八五〇				六七一
同八年	三〇,五二三	三,五五六				一,四四
同九年	二七,六七九	三,三三七				一,五四
同十年	三,七三三	四,一六七	五,八三			一,九五九

七、職員ニ關スル事項
 書記大館保雄、就職大正十二年六月二日、退職昭和四年八月二十三日
 理事岩田三平、執務昭和四年八月二十三日、退職昭和五年十月三十一日
 書記野本亮正、就職昭和五年十一月一日

有限責任高階村信用購買販賣組合

事務所 入間郡高階村大字砂新田五〇番地

一、設立許可ノ年月日 昭和三年十二月二十八日

二、設立ノ動機 本村ニハ明治三十六年以來産業組合ノ設置アリタルモ組合員數極メテ少ク理事者間ニ於テモ出資金ノ數倍ノ準備金並ニ積立金ヲ有スルト資産内容堅實ナルニ鑑ミ新加入ヲ喜バザルノ狀勢ニアリタルヲ以テ一應解散新設ノ議起リタルニ依リ昭和二年中ニ組合新設ノ手續ヲ了シ舊組合解散ノ決議ヲナシ同時ニ設立、解散ノ申請ヲナシ昭和三年十二月二十八日付認可ヲ受ケタリ

三、設立後ノ經過概況

本組合ハ設立ニ際シ区域内ニ於ケル加入有資格者ノ六割以上ヲ設立者トナシ設立以來出資拂込モ舊組合員ハ一時ニ拂込其ノ他ニ在リテモ順調ニ之レヲ行ヒ事業モ年ト共ニ進展シツ、アルモ村内ニ織物工場ノ盛ナルト商人トノ關係モアリ組合ニ於テモ職員等手不足ノ爲メ購買販賣事業ハ意ノ如クナラザルモ最近役場ノ新築ニ伴ヒ職員ノ増員ト各種事業ノ擴充準備中ナリ

四、概況

有價證券		種目	枚數	金額	利率	種目	枚數	金額	利率
國債證券	二			一五〇	四分	勸業債券	一	三、一〇〇	

年別	組合員普及狀況			貸付借入最高限度		
	区域内戸數	組合員數	年別	貸付最高限度	借入最高限度	貯金
昭和三年	六五〇	三四一	昭和三年			三五、三九九
同四年	六七〇	三三九	同四年	一、五〇〇		三三、六三三
同五年	七〇〇	三三五	同五年	一、五〇〇		三〇、三三九
同六年	七〇〇	三三五	同六年	一、五〇〇		二〇、三三九
同七年	七〇〇	三三五	同七年	一、五〇〇		一〇、三三九
同八年	七〇〇	三三四	同八年	五〇〇		一〇、三三九
同九年	七〇〇	三三三	同九年	五〇〇		一〇、三三九
同十年	七二〇	三二七	同十年	五〇〇		一〇、三三九

年別	出資口數	出資總額	拂込済出資額	準備金	其他積立金	借入金	貯金
昭和三年	一、二七四	二五、四〇〇	一六、一五五				三五、三九九
同四年	一、二七四	二五、四〇〇	二〇、二二六	二七			三三、六三三
同五年	一、二七四	二五、四〇〇	二二、三三〇	四〇			三〇、三三九
同六年	一、二七四	二五、四〇〇	二二、三三〇	四〇			二〇、三三九
同七年	一、二七四	二五、四〇〇	二二、三三〇	四〇			一〇、三三九
同八年	一、二七四	二五、四〇〇	二二、三三〇	四〇			一〇、三三九
同九年	一、二七四	二五、四〇〇	二二、三三〇	四〇			一〇、三三九
同十年	一、二七四	二五、四〇〇	二二、三三〇	四〇			一〇、三三九

年別	昭和三年	同四年	同五年	同六年	同七年	同八年	同九年	同十年
預ケ金	一四、五二七	九、六六五	五、八六三	四、九五九	一四、五三七	一五、二二六	一五、四四六	一、三六四
貸付金	一六、一三三	一九、一三七	二一、九二四	三〇、七五一	一八、六五七	一八、九四二	一九、四三一	三、六六〇
購買高	一〇、四八六	二、四四五	一、〇三三	三、一	三、三	三、三	三、三	三、三
販賣高	一、三三〇	一、三三〇	一、三三〇	一、三三〇	一、三三〇	一、三三〇	一、三三〇	一、三三〇
高利	一〇〇	一〇〇	一〇〇	一〇〇	一〇〇	一〇〇	一〇〇	一〇〇
利用料	一〇〇	一〇〇	一〇〇	一〇〇	一〇〇	一〇〇	一〇〇	一〇〇
剩餘金	八、三六	一、七七八	一、四七	一、二五八	一、四一	一、四一	一、四一	三、七三

昭和十一年十一月十八日印刷
昭和十一年十一月二十日發行

【非賣品】

編輯兼發行所

埼玉縣川越市大字川越四十番地口號

産業組合入間郡部會

川越市大字川越一四五〇番地

印刷者 青 山 博 吉

川越市大字川越一四五〇番地

印刷所 株式會社 青山印刷所

貴重書

3060

書庫
館内用

書庫
館内用



31051363

112

