

インターネットで本を探そう

「知りたい」を応援！情報の探しかた講座
埼玉県立久喜図書館
情報・地域協力担当
2016年11月1日・8日

目次

1 県立図書館の本を探してみよう

県立図書館の本を探す

ウェブから本を予約する（パスワードの登録）

コバトン & さいたまっち



2 探している本が県立図書館にないとき

埼玉県内の図書館にあるか検索してみる

他の図書館からの取り寄せリクエスト

3 検索エンジン、データベースで本を探そう

県立図書館の本を探す (蔵書検索)

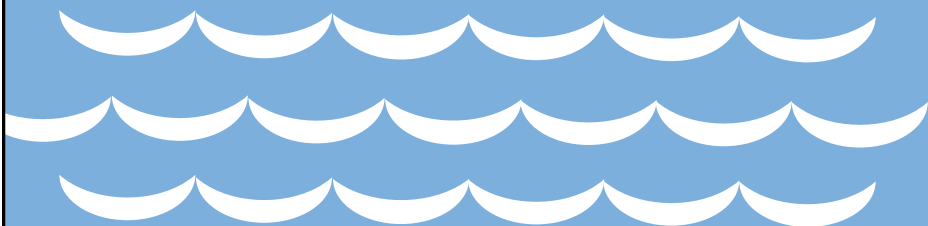



① Internet Explorer

(インターネットエクスプローラー)を開きます。

② Yahoo! Japan (ヤフージャパン) で 「埼玉県立図書館」を検索してください。

埼玉県立図書館ウェブサイト トップページ

蔵書検索
「詳細検索」をクリック

埼玉県立図書館 蔵書検索



一般のページ | English | 子どものページ |

埼玉県立図書館トップ > 蔵書検索 Google 検索
ジャンル検索 分類検索 蔵書検索 予約ベスト 新着資料 予約カート ヘルプ
ログアウトしています ログイン

蔵書検索

詳細な条件を設定して、蔵書を検索することができます。
検索キーワードは、全角でも半角でも入力できます。
分類は、[分類表](#)(図書・録音資料)から確認できます。

※所蔵館が受取館と異なる場合及び所蔵館が「外部書庫」となっている資料につきましては、ご用意するまでにお時間をいただきます。

検索条件

資料区分	<input checked="" type="checkbox"/> 一般和書 <input checked="" type="checkbox"/> 児童 <input checked="" type="checkbox"/> 雑誌 <input checked="" type="checkbox"/> 海外資料 <input checked="" type="checkbox"/> 埼玉資料 <input checked="" type="checkbox"/> CD <input checked="" type="checkbox"/> ビデオ・DVD・VD <input type="checkbox"/> その他視聴覚 <input type="checkbox"/> 点字・録音	
検索条件1	書名 <input type="text"/> この言葉を含む	かつ(AND条件)
検索条件2	著者名 <input type="text"/> この言葉を含む	かつ(AND条件)
検索条件3	出版者 <input type="text"/> この言葉を含む	かつ(AND条件)
検索条件4	件名 <input type="text"/> この言葉を含む	かつ(AND条件)
検索条件5	分類 <input type="text"/> 分類参照 <input type="text"/> この言葉で始まる	かつ(AND条件)

検索 クリア

ページの先頭へ

県立久喜、熊谷図書館の本、雑誌や
ビデオ、CD、DVDなどを検索できます。

検索条件に読みたい本の**書名**を入力します。

たとえば、

- ① 「街道をゆく」（司馬遼太郎著）を入力します。
- ② 「検索」をクリックします。

蔵書検索

詳細な条件を設定して、蔵書を検索することができます。
検索キーワードは、全角でも半角でも入力できます。
分類は、[分類表](#)から確認できます。

【お知らせ】
浦和図書館は、平成27年3月31日をもって閉館しました。
詳細は『[県立浦和図書館の閉館と資料の再編について](#)』をご覧ください。

検索条件

資料区分	<input checked="" type="checkbox"/> 一般和書 <input checked="" type="checkbox"/> 児童 <input checked="" type="checkbox"/> 雑誌 <input checked="" type="checkbox"/> 海外資料 <input checked="" type="checkbox"/> 埼玉資料 <input checked="" type="checkbox"/> CD <input checked="" type="checkbox"/> ビデオ・DVD・VD	
検索条件1	書名 <input type="text"/> この言葉を含む	かつ(AND条件)
検索条件2	著者名 <input type="text"/> この言葉を含む	かつ(AND条件)
検索条件3	出版者 <input type="text"/> この言葉を含む	かつ(AND条件)
検索条件4	分類 <input type="text"/> 分類参照 <input type="text"/> この言葉で始まる	かつ(AND条件)

検索 クリア

93件ヒットしました。

ジャンル検索 分類検索 蔵書検索 予約ベスト 新着資料

検索結果書誌一覧

書名 この言葉を含む

「書名=「街道をゆくこの言葉を含む」 & 資料種別=一般和書,児童,雑誌,海外資料,埼玉資料,CDビデオ・DVD」 & 所蔵館=県立熊谷図,県立久喜図,外部
該当件数は、93 件です。1 件目から 10 件目を表示しています。

は新着資料、 は予約が多い資料(予約ベスト資料)です。

検索結果一覧表:

No.	書誌種別	書名	著者
1	埼玉資料	忍の街道をゆく 中山道・館林道・日光臨往還	行田市郷土博物館/編
2	一般和書	街道をゆく 1 長州路ほか	司馬遼太郎/著
3	一般和書	街道をゆく 10 羽州街道・佐濃のみち	司馬遼太郎/著
4	一般和書	街道をゆく 11 肥前の諸街道	司馬遼太郎/著
5	一般和書	街道をゆく 2 韓のくに紀行	司馬遼太郎/著
6	一般和書	街道をゆく 3 陸奥のみちほか	司馬遼太郎/著
7	一般和書	街道をゆく 4 洛北話道ほか	司馬遼太郎/著
8	一般和書	街道をゆく 5 モンゴル紀行	司馬遼太郎/著
9	一般和書	街道をゆく 6 沖縄・先島へ	司馬遼太郎/著
10	一般和書	街道をゆく 7 大和・壱岐	司馬遼太郎/著

2 または 次へ
をクリックすると
11~20件目を
表示します。

11~20件目です。

ジャンル検索 分類検索 蔵書検索 予約ベスト 新着資料

検索結果書誌一覧

書名 この言葉を含む

「書名=「街道をゆくこの言葉を含む」 & 資料種別=一般和書,児童,雑誌,海外資料,埼玉資料,CDビデオ・DVD」 & 所蔵館=県立熊谷図,県立久喜図
該当件数は、93 件です。11 件目から 20 件目を表示しています。

は新着資料、 は予約が多い資料(予約ベスト資料)です。

検索結果一覧表:

No.	書誌種別	書名	著者
11	一般和書	街道をゆく 8 種子島みちほか	司馬遼太郎/著
12	一般和書	街道をゆく 9 信州佐久平みちほか	司馬遼太郎/著
13	一般和書	街道をゆく 1	司馬遼太郎/著
14	一般和書	街道をゆく 2	司馬遼太郎/著
15	一般和書	街道をゆく 3	司馬遼太郎/著
16	一般和書	街道をゆく 4	司馬遼太郎/著
17	一般和書	街道をゆく 5	司馬遼太郎/著
18	一般和書	街道をゆく 6	司馬遼太郎/著
19	一般和書	街道をゆく 7	司馬遼太郎/著
20	一般和書	街道をゆく 8	司馬遼太郎/著

検索結果一覧表示

表示数

はじめの蔵書検索画面で、
検索結果の表示数を選ぶ
ことができます。

書名をクリックして詳細画面を見ます。

検索結果一覧表:

No.	書誌種別	書名	著者	出版者	出版年月	分類	貸
11	一般和書	街道をゆく 8 種子島みちほか	司馬遼太郎/著	朝日新聞社	1979/01	915.6	
12	一般和書	街道をゆく 9 信州佐久平みちほか	司馬遼太郎/著	朝日新聞社	1979/02	915.6	
13	一般和書	街道をゆく 1	司馬遼太郎/著	朝日新聞社	1984/01	915.6	
14	一般和書	街道をゆく 2	司馬遼太郎/著	朝日新聞社	1986/12	915.6	
15	一般和書	街道をゆく 3	司馬遼太郎/著	朝日新聞社	1986/01	915.6	
16	一般和書	街道をゆく 4	司馬遼太郎/著	朝日新聞社	1984/12	915.6	
17	一般和書	街道をゆく 5	司馬遼太郎/著	朝日新聞社	1981/01	915.6	
18	一般和書	街道をゆく 6	司馬遼太郎/著	朝日新聞社	1986/12	915.6	
19	一般和書	街道をゆく 7	司馬遼太郎/著	朝日新聞社	1984/01	915.6	
20	一般和書	街道をゆく 8	司馬遼太郎/著	朝日新聞社	1977/03	915.6	

最初へ 前へ 1 2 3 4 5 6 7 8 9 10 次へ 最後へ

13番目の「街道をゆく 1」
(1984/01) を
クリックしてみましょう。

検索結果書誌詳細

検索結果書誌詳細

「街道をゆく 1」詳細情報

タイトルコード	1000190908707
書誌種別	一般和書
書名	街道をゆく 1
書名ヨミ	カイドウ オ ユク
巻次	1
著者名1	司馬遼太郎/著
著者名ヨミ1	シバ, リョウタロウ
出版者	朝日新聞社
出版年月	1984. 1
ページ数/長さ	353p
大きさ	19cm
ISBN	4-02-253928-3
分類記号	915.6
分類記号	915.6
内容	長州街道、長州路ほか

タイトルコード

本につけている
独自の番号

書誌種別

一般和書、一般洋書、
児童和書、埼玉資料、
CDなど資料の種類を
表しています

資料請求票印刷

資料請求票を印刷して図書館のカウンターへお持ちいただくことができます

分類記号

本のテーマや主題を
表しています

トに入れる

資料請求票印刷

ページの先頭へ

「街道をゆく 1」詳細情報

街道をゆく 1」資料情報

No.	所蔵館	所蔵場所	請求番号	帯出区分	資料番号	状態
1	県立久喜図	貸閱書庫	915.6/カ/	帯出可	117779538	在庫

資料の場所情報：どこにあるか

資料の状態：
貸出できるかどうか

所蔵場所

貸閱公開 → 閲覧室の書架に並んでいます。
貸閱書庫 → 書庫にあるので職員にお尋ねください。

帯出区分

帯出可 → 借りられます。
禁帯出 → 図書館内での利用となります。

状態

在庫 → 図書館（所蔵館）内にあります。
貸出中 → 現在貸出中です。

所蔵館が「県立熊谷図」
「外部書庫」の資料を
「久喜図書館」受取希望の
場合は、資料到着まで
お時間をいただくことが
あります。

埼玉県立図書館の所蔵と取り寄せについて

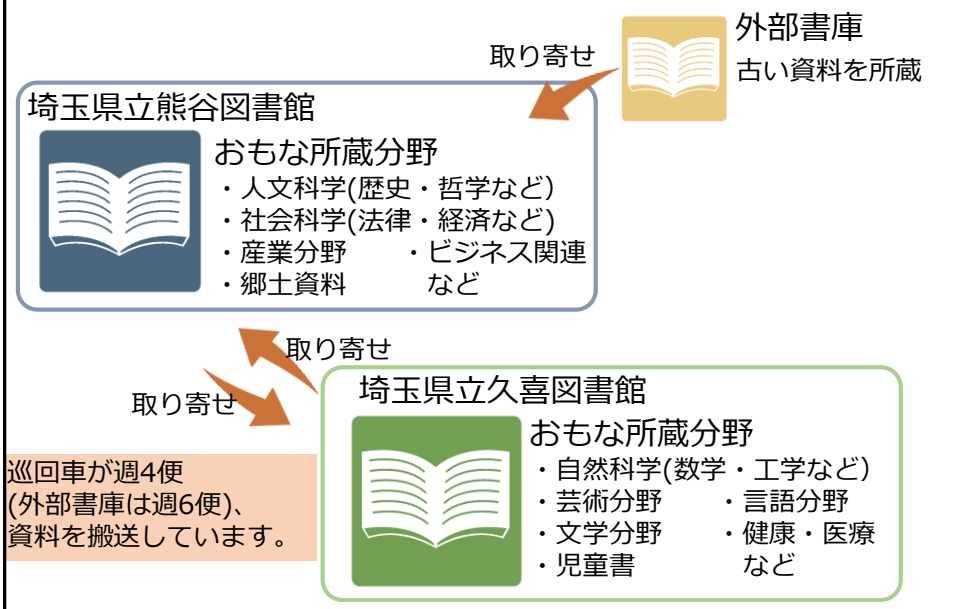

検索について

- ・カタカナ、ひらがなでも検索することができます。
- ・著者名や出版者（社）からも検索することができます。
- ・全角、半角、大文字、小文字の区別なく検索できます。
- ・書名ヨミは、助詞の「は」「へ」「を」「つ」「え」「お」と入力しています。
例えば 我が輩は猫である
→ ワガハイワネコデアル
- ・件名でも調べられます。
例えば インフルエンザ
- ・NDC分類による検索ができます。
*NDC分類：テーマや主題を表しています
- ・ISBNによる検索ができます。*ISBN：国際標準図書番号
- ・ハイフンが含まれていても検索できます
*NDCとISBNについてはテキスト最後の参考をごらんください。

検索の種類

「この言葉を含む」 を選ぶと検索キーワードを含む資料を検索します。

検索条件1 書名

「この言葉で始まる」 を選ぶと検索キーワードではじまる資料を検索します。

検索条件1 書名

「この言葉と一致する」 を選ぶと検索キーワードと一致する資料を検索します

検索条件1 書名

AND検索

ふたつのキーワードを含むものを検索します。
例えば、岩波書店で出版された「ワガハイワネコデアル（吾輩は猫である）」を検索します。

検索条件1
書名 検索キーワード **ワガハイワネコデアル** この言葉を含む

かつ(AND条件)

検索条件2
出版者 検索キーワード **岩波書店** この言葉を含む

岩波書店の漱石全集の第1巻、2巻などが
ヒットしました。

検索結果一覧表:

No.	書誌種別	書名	著者	出版者
1	一般和書	漱石全集 第1巻 吾輩は猫である 上	夏目漱石/著	岩波書店
2	一般和書	漱石全集 第1巻 第1巻 吾輩は猫である	夏目 漱石	岩波書店
3	一般和書	漱石全集 第2巻 吾輩は猫である 下	夏目漱石/著	岩波書店
4	一般和書	漱石全集 第1巻 第1巻 吾輩は猫である	夏目 漱石	岩波書店
5	一般和書	吾輩は猫である 下	夏目漱石/作	岩波書店

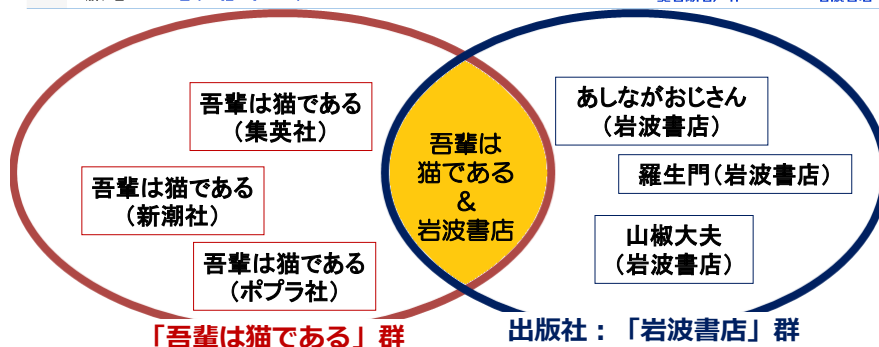

OR検索

ふたつのキーワードのうち、どちらかひとつでも含まれているものを検索します。

例えば、「久喜市」と「天王様」を検索します。

検索条件1	書名	久喜市	この言葉を含む	または(OR条件)
検索条件2	書名	天王様	この言葉を含む	かつ(AND条件)

「久喜市」か「天王様」のキーワードの
どちらかが含まれている資料がヒットしました。

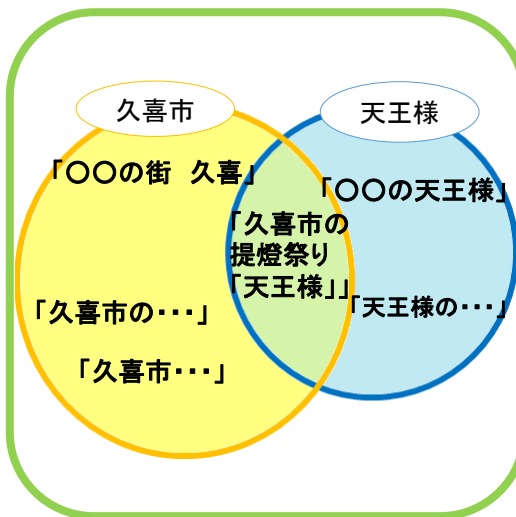

検索結果一覧表:

No.	書誌種別	
1	埼玉資料	藍深む空 村山英子遺歌集
2	埼玉資料	足利遺跡 久喜市埋蔵文化財調
3	児童和書	アニメなんでも図鑑 アニメのこと
4	ビデオ	生きがいと安らぎのある人間性豊
5	ビデオ	生きがいと安らぎのある人間性豊
6	ビデオ	生きがいと安らぎのある人間性豊
7	埼玉資料	カウンセリングゼミナール
8	埼玉資料	カウンセリングゼミナール
9	埼玉資料	歌集(墨絵の雁)の美について
10	埼玉資料	(仮称)久喜市北中曽根工業団地 書

もっと条件を指定してみましょう（オプション）

検索条件

資料区分 一般和書 児童 雑誌 海外資料 埼玉資料 CD ビデオ・DVD・VD その他の映像観賞 点字・録音

検索条件1 書名

検索条件2 著者名

検索条件3 出版者

検索条件4 件名

ジャンル検索
ジャンルを選択して検索することができます

出版年月
検索結果が多いときは、出版年月でしぼることができます。

検索対象図書館
県立久喜図書館だけの資料を検索することができます。

検索結果一覧表示
表示数 10件 ソート順 書名順(あーん)

資料区分
児童書だけ、CDだけというように区分を選ぶことができます

ジャンル指定
ジャンル

出版/発行年月
出版年月 ※発行年月は雑誌のみ対象となります
年(月、半角数字) 月から 年(月、半角数字)

検索対象図書館
 県立久喜図 県立久喜図 外部書庫

検索結果一覧表示
表示数 10件 ソート順 書名順(あーん)

検索 クリア

練習問題1

直木三十五賞受賞「海に見える理髪店（ウミノミエルリハツテン）」を検索してみよう

著者：荻原浩

I S B N : 978-4-08-771653-5

(ハイフンがあっても検索できます。)

著者名や I S B N でも検索してみてください。

検索結果書誌詳細	
「海に見える理髪店」詳細情報	
タイトルコード	1000002235081
書誌種別	一般和書
書名	海に見える理髪店
書名ヨミ	ウミノミエルリハツテン
著者名1	荻原浩/著
著者名ヨミ1	オギワラ、ヒロシ
出版者	集英社
出版年月	2016.3
ページ数/長さ	234p
大きさ	20cm
ISBN	4-08-771653-8
ISBN(13桁)	978-4-08-771653-5
分類記号	913.6
分類記号	913.6
内容紹介	もしも「あの時」に戻ることができたら... 誰の人生にも訪れる、喪失の痛みとその死に打る小さな光が脚に染みる家族小説。母と娘、夫と妻、父と息子。近くて遠く、永遠のように深い家族の日々を描く物語の端。(受賞情報) 直木賞(第155回)



本をウェブから予約してみよう

① パスワードを登録する

図書館の資料をウェブから予約するには、

図書館利用カード番号と**パスワード**が必要です。

はじめてのときは、まず図書館で本を借りるための登録をして、図書館利用カードを作りましょう。



パスワード申請を
クリック

埼玉県立図書館
Saitama Prefectural Libraries

一般のページ | English | 子どものページ |

埼玉県立図書館トップ > 申請

ジャンル検索 分類検索 蔵書検索 予約ベスト 新着資料

利用開始申請

利用券番号をお持ちのかたは、パスワード申請を行うことで各種サービスを受けることができます。

パスワード申請
パスワードの登録が完了すると、インターネット予約のほか、貸出状況確認、貸出延長、予約状況確認、メールアドレス登録など、各種利用者メニューがご利用いただけます。

パスワードを取得するには、パスワードの利用条件に同意していただく必要があります。

利用条件の本文
このパスワード申請は、既に図書館に利用登録されている方を対象として行います。図書館利用カード番号の他、本人確認のために、図書館にお届けいただいた図書カードの番号も入力する必要があります。申請したパスワードは、他の人に知られないよう利用者ご本人で管理していただくようお願いいたします。利用者の方の不注意が原因で他の人にパスワードが知られて不利益が生じた場合は、当館は責任を負いません。

以上の条件に同意する場合は、「同意する」を選択し、「承諾」を押してください。

同意しない 同意する

承諾

利用条件を読んで「同意する」にチェック → 承諾ボタンをクリック

利用者認証

利用者の確認を行います。
すべて半角数字
で入力してください。利用者番号は9桁です。
記入したら「登録」ボタンを押してください。

図書館利用カードの番号と登録した生年月日（西暦）、電話番号を入力（半角数字）登録ボタンをクリック

図書館利用カード番号 (半角数字) [選択必須]

生年月日 年 月 日 (半角数字) [選択必須]

電話番号 (半角数字) [選択必須]

登録

パスワード申請

パスワードの申請ができます。
入力する文字は、すべて半角の英数字にしてください。半角カタカナや半角ひらがなは入力できません。
「申請するパスワード」の文字数は、6文字から20文字の英数字にしてください。
「確認用パスワード」は、変更するパスワードと同じパスワードを入力してください。
記入したら「申請」ボタンを押してください。
パスワードに使用できる記号は # \$ + - . / : = ? @ [] ^ _ ` | です。

**文字数は6文字～20文字
半角英数字を入力
大文字と小文字は別の字として
区別されます**

申請するパスワード (半角英数字)

確認用パスワード (半角英数字)

申請

**同じパスワードを入力
申請ボタンをクリック**

webページからのメッセージ
(確認メッセージ)が表示されます。
OKボタンをクリックしてください。

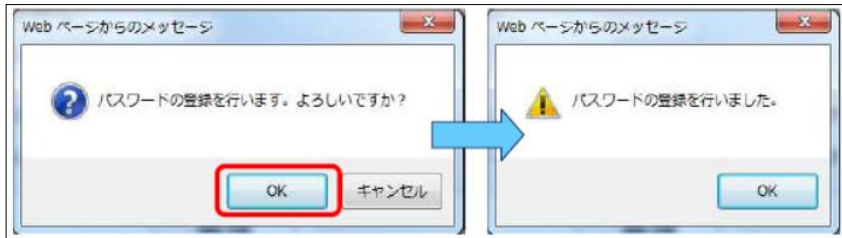

パスワードが登録できました。
次は、本を予約してみましょう。



パスワードについて

- 予約システムは図書館利用カード番号とパスワードで管理しています。悪用をさけるために、パスワードの管理は、必ずご本人が行ってください。
- パスワードを忘れてしまった場合は、新しいパスワードにご自分で変更することができます。その際は、以前のパスワードは無効になります。
- パスワードの申請は、図書館にあるオンライン蔵書目録端末（OPAC）でもできます。OPACで予約もできます。
- わからない場合は、カウンターの職員に遠慮なくおたずねください。

②ウェブから本を予約する

マイライブラリーにログインしましょう。



ログイン認証

ログインします。入力する文字は、すべて半角の英数字にしてください。半角カタカナは使用できません。入力したら「ログイン」を押してください。パスワード登録がお済でない方は、トップページの「パスワード

図書館利用カードの番号と
先ほど設定したパスワードを
入力（半角英数字）
ログインボタンをクリック

The screenshot shows the login form with two input fields: '図書館利用カード番号 (半角)' and 'パスワード (半角英数字)'. Below the fields are 'ログイン' and 'キャンセル' buttons.

マイライブラリー画面

「ログイン中です」

The screenshot shows the My Library page. A yellow callout box points to the '蔵書検索' button with the text '本を検索するには「蔵書検索」をクリック'. A red callout box points to the 'ログイン中' status with the text '「ログイン中です」'. At the bottom, a large orange callout box contains the text: '利用者情報メンテナンスでパスワードの変更、メールアドレスの登録・変更などができます。メールアドレスを登録すると、予約資料が図書館で準備できたときの連絡方法としてメールが選択できます。'. A red box highlights the '利用者情報メンテナンス' menu item, which includes options like 'パスワード変更', 'パスワード削除', 'メールアドレス登録・変更・削除', and '予約連絡方法変更'.

蔵書検索画面（ログイン中）

ジャンル検索 分類検索 蔵書検索 予約ベスト 新着資料
 貸出状況照会(1件) 予約状況照会(図書:1件,雑誌:0件,視聴覚:0件) マイブックリスト(2件) マイライブラリー

蔵書検索

詳細な条件を設定して、蔵書を検索することができます。
 検索キーワードは、全角でも半角でも入力できます。
 分類は、分類表(図書、録音資料)から確認できます。

先に蔵書検索をしてから
ログインすることもできます。

※所蔵館が受取館と異なる場合及び所蔵館が「外部書庫」となっている資料につきましては、ご用意するまでにお時間をいた

検索条件

資料区分 一般和書 児童 雑誌 海外資料 埼玉資料 CD ビデオ・DVD・VD その他

検索条件1	書名		この言葉を含む	かつ(AN)
検索条件2	著者名		この言葉を含む	かつ(AN)
検索条件3	出版者		この言葉を含む	かつ(AN)
検索条件4	件名		この言葉を含む	かつ(AN)
検索条件5	分類	分類参照	この言葉で始まる	かつ(AN)

練習問題2

書名に「コンビニ人間」を入力して予約しましょう
 予約したい資料があれば検索して、予約してみましょう

練習問題2

検索結果書誌詳細

「コンビニ人間」詳細情報

タイトルコード	1000002270332
書誌種別	一般和書
書名	コンビニ人間
書名ヨミ	コンビニ コンゲン
著者名1	村田沙耶香 / 著
著者名ヨミ1	ムラタ, サヤカ
出版者	文藝春秋
出版年月	2016. 7
ページ数 / 長さ	151p
大きさ	20cm
ISBN	4-16-390618-5
ISBN(13桁)	978-4-16-390618-8
分類記号	913.6
分類記号	913.6
内容紹介	36歳未婚。古倉恵子。コンビニ勤務18年目。コンビニこそが、私を世界の正常な部品にしてくれる...。「普通」とは何か。現代の実存を軽やかに問う衝撃作。(受賞情報)芥川賞(第155回)

予約カートに入れる 資料請求票印刷

「コンビニ人間」資料情報

所蔵数	1	在庫数	0	予約数	21
No.	所蔵館	所蔵場所	請求番号	帯出区分	帯出可能
1	県立久喜回	貸開公開	913.6/ム9090/	帯出可	1000002260

予約カートに入れる 資料請求票印刷

「予約カートに入れる」
ボタンをクリック
→メッセージが出たら
「OK」ボタンをクリック

予約カート画面

現在、予約カートに 1 件あります。

予約候補の一覧表:

No.	<input checked="" type="checkbox"/>	No.	書誌情報	著者
1	<input checked="" type="checkbox"/>	1	コンビニ人間	村田沙耶香 / 著 一般和書

受取館 図書館から受ける連絡方法

予約確認メールを送信する

下記より、連絡先メールアドレスを選択してください。

予約確認メールを送信しない

通常予約申込み

順番予約へ

×一括削除

！注意！
この段階では
まだ予約は完了
していません！

予約カート画面の
申込状況はここです



本を見つける



カートに入れる



予約完了

予約カート画面

予約カート

予約カートでは、予約する候補として、一時的に書誌を集めておくことができます。この段階では予約は完了していません。予約候補から外すには、該当する書誌名の右にある「削除」を押してください。

予約カートから予約するには、ログインしている必要があります。ログインするには、上の「ログイン」を押してください。

希望する受取館と、図書館から受ける連絡方法を選択してから、「通常予約申込み」を押してください。複数巻(上下巻、1～3巻など)のある資料を順番に受け取りたい方は「順番予約へ」を押してください。順番の設定がない場合は、後の巻から用意されることがあります。

現在、予約カートに 1 件あります。

予約候補の一覧表:

No.	<input checked="" type="checkbox"/>	No.	書誌情報	著者
1	<input checked="" type="checkbox"/>	1	コンビニ人間	村田沙耶香 / 著

受取館

図書館から受ける連絡方法

下記より、連絡先メールアドレスを選択してください。

予約確認メールを送信しない

① 本の受取館と
用意ができた際の
連絡方法を選択

通常予約申込み

順番予約へ

×一括削除

メールアドレスをマイブラリーか
図書館内OPACで登録すると
連絡方法「MAIL」が選択できます。

② 「通常予約申込み」
ボタンをクリック

順番予約：上下、1～3巻などの資料を順番に
受け取りたいときに便利です。

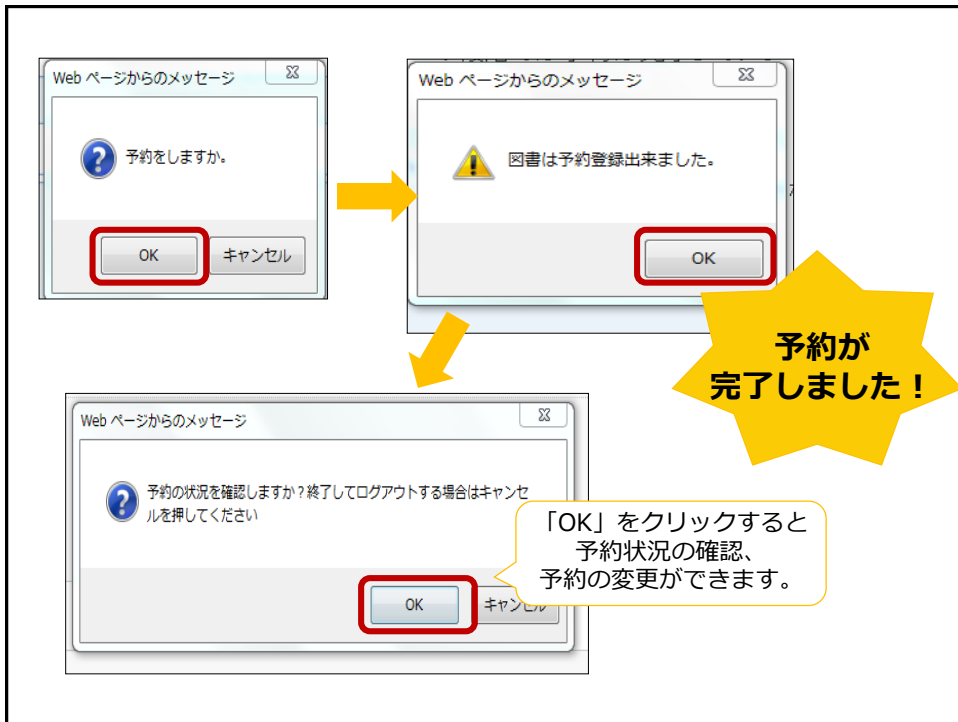

館内蔵書検索システム (OPAC)

OPAC : Online Public Access Catalog

- 本の検索、予約
- マイライブラリー機能
 - ・貸出・予約状況の確認
 - ・メールアドレスの変更・追加
 - ・パスワードの登録・変更

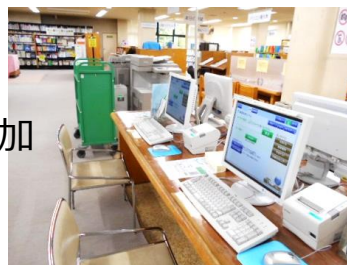



探している本が 県立図書館にないとき

・他の図書館からの取寄せリクエスト

探している本が県立図書館にないとき、
まずは埼玉県内のほかの図書館にあるか検索してみましょう。

埼玉県内公共図書館等横断検索システム (<http://cross.lib.pref.saitama.jp/>)

県内にあれば、お住まいの近くの図書館で借りられます。
また、埼玉県立図書館では、埼玉県内の公共図書館等を
巡回する「連絡車」と「協力車」の搬送により資料を取り寄せ
せることもできます。(相互貸借)

ただし、CD、DVDなどの視聴覚資料は取り寄せること
ができません。あらかじめご了承ください。

県立図書館トップページの
「埼玉県内公共図書館等横断検索
システム」をクリックします。

埼玉県内公共図書館等
横断検索システム
県内の図書館等から一括検索



探したい図書館を選びます。



埼玉県立図書館

埼玉県内公共図書館等
横断検索システム

埼玉県内の市町村立図書館等の蔵書を一度に検索することができます。
資料のご利用にあたりましては、資料の所蔵館ではなく、ふだん利用されている
最寄りの図書館にご相談ください。

**【全て】を押す。
あるいは
図書館ごとにに
チェックする。**

■ 1. 【探したい図書館をチェックしてください】→ 2. 検索条件入力へ ↓
対象館が多いほど、検索は時間がかかります。最初は少なめにして、お試しください。

全て 秩父地区	全て 児玉地区	全て 大里地区	全て 北埼玉地区	全て 南埼玉地区	全て 北埼玉地区
<input type="checkbox"/> 秩父市	<input type="checkbox"/> 本庄市	<input type="checkbox"/> 熊谷市	<input type="checkbox"/> 行田市	<input type="checkbox"/> 春日部市	<input type="checkbox"/> 三郷市
<input type="checkbox"/> 横瀬町	<input type="checkbox"/> 美里町	<input type="checkbox"/> 深谷市	<input type="checkbox"/> 加須市	<input type="checkbox"/> 久喜市	<input type="checkbox"/> 幸手市
<input type="checkbox"/> 皆野町	<input type="checkbox"/> 神川町	<input type="checkbox"/> 寄居町	<input type="checkbox"/> 羽生市	<input type="checkbox"/> 越谷市	<input type="checkbox"/> 吉川市
<input type="checkbox"/> 長瀬町	<input type="checkbox"/> 上里町			<input type="checkbox"/> 八潮市	<input type="checkbox"/> 杉戸町
<input type="checkbox"/> 小鹿野町	<input type="checkbox"/> 東秩父村			<input type="checkbox"/> 蓮田市	<input type="checkbox"/> 松伏町
				<input type="checkbox"/> 宮代町	
				<input type="checkbox"/> 白岡町	

全て 入間地区	全て 比企地区	全て 北足立地区	全て 県内広域	全て 大学図書館
<input type="checkbox"/> 川越市	<input type="checkbox"/> 富士見市	<input type="checkbox"/> 東松山市	<input type="checkbox"/> 川口市	<input checked="" type="checkbox"/> 埼玉県立図書館
<input type="checkbox"/> 所沢市	<input type="checkbox"/> 坂戸市	<input type="checkbox"/> 鴻巣市	<input type="checkbox"/> さいたま市	<input type="checkbox"/> 埼玉大学
<input type="checkbox"/> 飯能市	<input type="checkbox"/> 鶴ヶ島市	<input type="checkbox"/> 嵐山町	<input type="checkbox"/> 鴻巣市	<input type="checkbox"/> 総合教育センター
<input type="checkbox"/> 狭山市	<input type="checkbox"/> 日高市	<input type="checkbox"/> 小川町	<input type="checkbox"/> 上尾市	<input type="checkbox"/> 和光市
<input type="checkbox"/> 入間市	<input type="checkbox"/> 三芳町	<input type="checkbox"/> ときがわ町	<input type="checkbox"/> 草加市	<input type="checkbox"/> 新座市
<input type="checkbox"/> ふじみ野市	<input type="checkbox"/> 毛呂山町	<input type="checkbox"/> 川島町	<input type="checkbox"/> 蕨市	<input type="checkbox"/> 桶川市
	<input type="checkbox"/> 越生町	<input type="checkbox"/> 吉見町	<input type="checkbox"/> 戸田市	<input type="checkbox"/> 北本市
	<input type="checkbox"/> 鳩山町		<input type="checkbox"/> 伊奈町	<input type="checkbox"/> 本城市

■ お知らせ

■ 対象館・検索条件とも初期化した場合は、**【すべて初期化】**をクリックしてください。

■ ブラウザにおけるJavaScript機能をONにしてご利用下さい。通常は検索が終了した際から順次、冊数が表示されますが、お使いのパソコンのブラウザ設定により、途中経過が表示されない場合があります。対処法についてはヘルプをご参照ください。

■ 横断検索では、対象とするシステム間で「項目」

書名等を入力し、検索ボタンをクリックします。

■ 2. 【検索条件を入力し 検索ボタンを押してください】(→ 対象館選択へ戻る)

書名	大橋鎮子			
著者名				
出版者				
出版年	年	年から	年	まで
				西暦4桁で入力してください。絞り込み項目。
ISBN				ISBN検索では、上記条件は無効となります。
資料区分	<input checked="" type="radio"/> 図書 <input type="radio"/> 雑誌 <input type="radio"/> 視聴覚 <input type="radio"/> 全資料			タイムアウト 60 ↓秒
視聴覚資料の相互貸借は行ってありません。				<div style="border: 2px solid red; padding: 2px; display: inline-block; margin-right: 10px;">検索</div> <div style="border: 1px solid gray; padding: 2px; display: inline-block;">クリア</div>

例えば、
「大橋鎮子」(「とと姉ちゃん」のモデル)を
書名に含む本を検索する。

19

所蔵している図書館をクリックすると
 検索結果一覧が表示されます。
 お住まいの近くの図書館に取り寄せて利用ができます。
 お近くの図書館に直接お申込みください。

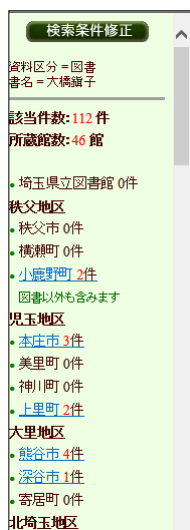

あっ！近くの図書館に所蔵がある！
 →所蔵している図書館に
 直接行ってみよう！

近くの図書館にないけど取り寄せたい...
 →近くの図書館に
 申し込みましょう

県立図書館に所蔵はないけど、
 県内の他の図書館にはある...。
 県立図書館で受け取りたい！
 →次ページの
 「県立図書館未所蔵資料の
 リクエスト」で申し込みましょう

県立図書館未所蔵資料のリクエストしよう

県立図書館にない本などを県立図書館で借りたい場合は、
 ウェブサイトからリクエストができます。



必ず「**ご注意**」を読んでから、お申込み手順2の「**リクエスト受付**」をクリックしてください。

県立図書館未所蔵資料のリクエストについて

相互貸借により県内市町村立図書館等からお取り寄せできる資料(図書・雑誌)もあり、次の注意事項をお読みの上、お申し込みください。

ご注意

- ・ インターネットからお申込みいただくには利用者登録が必要です。未登録の方は直接窓口や電話でお申し込みください。
- ・ **浦和分室ではリクエストの取扱いがありません。**受取希望館に、浦和分室を選択しても、リクエストの受付ができませんのでご注意ください。
- ・ 視聴覚資料についてはお取り寄せできません。
- ・ 未刊行の資料は受け付けできません。出版されてからお申し込みください。
- ・ 提供できない場合や館内利用となる資料もございます。
- ・ 新刊図書や雑誌の新しい号(概ね刊行後3か月以内のもの)については、すぐには相互貸借の依頼ができません。
- ・ 県内の図書館で所蔵していない資料については提供できない場合があります。
- ・ 書誌事項(書名等)が不確かな場合はまず**レファレンス受付**をご利用ください。
詳細は**調査・相談(レファレンス)サービス**をご覧ください。

お申込み手順

1. 県立図書館の所蔵資料を確認する [図書検索](#)
2. 県立図書館未所蔵資料のリクエストを申し込む [リクエスト受付](#)

図書館利用カード番号が必要です。
直接当館の窓口か電話でも
お申し込みができます。

リクエスト受付入力表に必要な事項を記入して、「**確認**」をクリックしてください。
リクエストが図書館へ送信されます。

検索エンジン、
データベースで本を探そう

検索エンジン、データベースで 本を探そう

・検索エンジン

・ヤフー Yahoo! JAPAN



日本を代表するポータル・検索サイト。「ウェブ」「画像」「動画」「ニュース」「知恵袋」等目的に応じた検索が可能。

<http://www.yahoo.co.jp/>



・グーグル Google

インターネットで情報を検索する際の定番的网站。

検索結果は、PageRank技術により関連性の高い順に表示。

Googleマップ、Googleニュース、Googleブック検索など話題性のある豊富なサービスを展開。

<http://www.google.co.jp/>

※pageRank:Google社が開発し、自社の検索エンジンに搭載しているWebページの重要度の判定技術。

検索エンジン、データベースで 本を探そう

図書館等のデータベース



国立国会図書館サーチ

・国立国会図書館サーチ

都道府県立図書館や政令指定都市の図書館、公文書館、美術館や学術研究機関等が提供する資料等を統合的に検索できるデータベース。

<http://iss.ndl.go.jp/>

・NDL-OPAC (国立国会図書館蔵書検索・申込システム)

国会図書館の所蔵資料の検索・申込ができるシステム。
雑誌記事、規格リポート類、日本占領関係資料の検索も可能。

<http://www.ndl.go.jp/>



・ CiNii Books (サイニィ・ブックス)

全国の大学図書館等約1200館が所蔵する図書・雑誌の総合目録データベースをインターネット上で検索できるシステム。

約1000万件（図書にすると1億冊以上）の本の情報を検索できる。

<http://ci.nii.ac.jp/books/>  大学図書館の本をさがす

・ カーリル

図書館検索ウェブサイト。全国6000館以上の公共図書館・大学図書館・専門図書館の貸出状況が検索できる。



<http://calil.jp/>



さいたまっち

インターネット書店

・ アマゾン Amazon

amazon.co.jp

新旧書籍の一般的な検索の他に様々なジャンルや「注目！」カテゴリなどが充実している。

また、出版社の許可を得た書籍を対象に「なか見！検索」も提供。

<http://www.amazon.co.jp/>

・ 紀伊国屋書店ウェブストア



和書、洋書、電子書籍、DVD/CDなど約1000万件の資料の検索が可能。和書では、話題の本、文庫、キッズのベストセラーを見たり注目の本の書評では、書評サイトHonzからの書評をよむことができる。

<http://www.kinokuniya.co.jp/>

練習問題3

NHK大河ドラマ「真田丸」関連の資料を探してみましょう

○ツール

- ・ 国立国会図書館サーチ
- ・ アマゾン Amazon
- ・ 紀伊国屋書店ウェブストア

○キーワード

真田丸、真田信繁、真田幸村、真田昌幸
真田信之、真田十勇士、真田氏、上田城 など

埼玉県立図書館作成の

[「調べ案内 大河ドラマ「真田丸」を楽しむ」](#)も
参考になります。

参考

日本十進分類法（NDC : Nippon Decimal Classification）とは

日本の多くの図書館で使われている図書の分類法です。

- 0 総記（図書館、百科事典、ジャーナリズム）
- 1 哲学（哲学、心理学、宗教）
- 2 歴史（歴史、伝記、地理）
- 3 社会科学（政治、経済、法律、教育 など）
- 4 自然科学（数学、化学、植物学、動物学、医学 など）
- 5 技術（工学、建築学、製造工学、家政学 など）
- 6 産業（農業、水産業、商業 など）
- 7 芸術（美術、音楽、演劇、スポーツ、諸芸、娯楽）
- 8 言語（日本語、中国語、英語 など）
- 9 文学（日本文学、中国文学、英米文学 など）

例：470：植物学 913.6：日本の現代小説

国際標準図書番号（ISBN : International Standard Book Numberの略）とは

図書を特定するための13ケタの番号（2006年までは10ケタ）で

図書のカバー裏などに印刷されています。